



**PEMERINTAH KOTA TEGAL
RUMAH SAKIT UMUM KARDINAH
KOTA TEGAL**

JL.AIP.KS.TUBUN No.2 Telp.(0283) 356067, FAX.(0283)353131 TEGAL 52124

DETAIL ENGINEERING DESIGN

JASA KONSULTANSI PENYUSUNAN DED TAHAP I
GEDUNG PAVILIUN VIP & VVIP RSUD KARDINAH KOTA TEGAL
TAHUN ANGGARAN 2022



MEDI Sain

PT. MEDISAIN DADI SEMPURNA
hospital designer

📍 Jl. Tumpang II No.2 Semarang
☎ 024 8500237
✉ medisain.konsultan@gmail.com
🌐 www.medisain.com

DED

DETAILED ENGINEERING DESIGN

NO	KODE	HAL	DAFTAR GAMBAR	SKALA
ARSITEKTUR				
1	A.00	0	Daftar Gambar Arsitektural	N.T.S
2	A.00	1	Gambar Perspektif	N.T.S
3	A.00	2	Gambar Perspektif	N.T.S
SITEPLAN, DENAH MASTER, TAMPAK, POTONGAN				
4	A.01	1	Siteplan Superposisi	1 : 500
5	A.01	2	Siteplan Rencana	1 : 500
6	A.01	3	Denah Rencana Lantai 01	1 : 200
7	A.01	4	Denah Rencana Lantai 02	1 : 200
8	A.01	5	Denah Rencana Lantai 03	1 : 200
9	A.01	6	Denah Rencana Lantai 04	1 : 200
10	A.01	7	Denah Rencana Lantai 05	1 : 200
11	A.01	8	Denah Rencana Lantai Atap	1 : 200
12	A.01	9	Denah Atap	1 : 200
13	A.01	10	Tampak A & C	1 : 200
14	A.01	11	Tampak B	1 : 200
15	A.01	12	Tampak D	1 : 200
16	A.01	13	Potongan 1-1	1 : 200
17	A.01	14	Potongan 2-2	1 : 200
DENAH RENCANA FINISHING DINDING				
18	A.02	1	Denah Rencana Finishing Dinding LT. 01	1 : 200
19	A.02	2	Denah Rencana Finishing Dinding LT. 02	1 : 200
20	A.02	3	Denah Rencana Finishing Dinding LT. 03	1 : 200
21	A.02	4	Denah Rencana Finishing Dinding LT. 04	1 : 200
22	A.02	5	Denah Rencana Finishing Dinding LT. 05	1 : 200
23	A.02	6	Denah Rencana Finishing Dinding LT. Atap	1 : 200
24	A.02	7	Finishing Dinding Tampak A & C	1 : 200
25	A.02	8	Finishing Dinding Tampak B & D	1 : 200
DENAH RENCANA PELETAKAN KUSEN				
26	A.03	1	Denah Perletakan Kusen Lantai 01	1 : 200
27	A.03	2	Denah Perletakan Kusen Lantai 02	1 : 200
28	A.03	3	Denah Perletakan Kusen Lantai 03	1 : 200
29	A.03	4	Denah Perletakan Kusen Lantai 04	1 : 200
30	A.03	5	Denah Perletakan Kusen Lantai 05	1 : 200
31	A.03	6	Denah Perletakan Kusen LT. Atap	1 : 200
32	A.03	7	Detail Kusen 1	1 : 30
33	A.03	8	Detail Kusen 2	1 : 30
34	A.03	9	Detail Kusen 3	1 : 30
35	A.03	10	Detail Kusen 4	1 : 30
36	A.03	11	Detail Kusen 5	1 : 30
37	A.03	12	Detail Kusen 6	1 : 30
38	A.03	13	Detail Kusen 7	1 : 30
39	A.03	14	Detail Kusen 8	1 : 80
40	A.03	15	Detail Kusen 9	1 : 80
41	A.03	16	Detail Kusen 10	1 : 80
42	A.03	17	Detail Kusen 11	1 : 80
43	A.03	18	Detail Kusen 12	1 : 40; 1 : 80
DETAIL KANOPI				
44	A.04	1	Denah Kanopi & Denah Plafon Kanopi	1 : 100
45	A.04	2	Tampak A & B Kanopi, Potongan 1	1 : 100
46	A.04	3	Detail Potongan 1	1 : 50
47	A.04	4	Potongan 2	1 : 50

Tegal,
 Mengetahui,
 Kepala Dinas Perumahan, Umum dan Pelelakan Ruang
 Kota Tegal

 SUGIYANTO, S.T.M.
 NIP. 19621224 199305 2 007
 Gambar, RKS, RAB Bermitungan Teknis
 Konstruksi telah menjadi tanggungjawab
 profesional saya dan tim saya.



PEMERINTAH KOTA TEGAL
RSUD KARDINAH
 JL. AIP KH. TUBUN No. 2
 TELP. (0853) 580077 FAKS. 353131
 KABUPATEN TEGAL 52124

PEKERJAAN

JASA KONSULTANSI PENYUSUNAN DED
 TAHAP I GEDUNG PAVILION VIP & VVIP
 RSUD KARDINAH KOTA TEGAL
 TAHUN ANGGARAN 2022

MENGETAHUI DAN MENYETUJUI

Direktur RSUD KARDINAH Tegal
 Marangtag Pejabat Pembuat Komitmen



[Signature]
 H. ARUS DYU JULIANTONO, MM.
 NIP. 1972111200212 1 005
MENGETAHUI
 Kepala DPUPR Kota Tegal

SUGIYANTO, ST.MT
 NIP. 19621224 199305 2 007
KONSULTAN PERENCANA

PT. MEDISAIN DADI SEMPURNA
 A. TAMPUNG II / SEMARANG 50223
 PHONE / FAX : 041 - 8522217
 EMAIL : medisain.jakarta@gmail.com
 WEB : www.medisain.com

TLIT.ABS	Y. MURAHAN PURNIGOL, ST	
T.A. MARS	A. BENNY PURNANTO, MARS	
T.A. ESTIMATOR	TRIADHI HARTANTO, ST	
T.A. BANGUNAN	FUADILMAR JANI, ST	
GERUNG	ANTON WIBISANA, ST	
T.A. ME	CARYO ARISBONO, ST	

KETERANGAN

SUB PEKERJAAN	
ARSITEKTUR	
GAMBAR	SKALA
DAFTAR GAMBAR ARSITEKTUR	NTS
KODE	HALAMAN
A.00	00

MAY 2022
 TANGGUNG JAWAB DAN MENYETUJUI DAN MELAKUKAN PERIKSAAN
 MELAKUKAN PERIKSAAN MELAKUKAN PERIKSAAN MELAKUKAN PERIKSAAN MELAKUKAN PERIKSAAN



PERSPEKTIF

PEMERINTAH KOTA TEGAL
RSUD KARDINAH
 Jl. Arip KS. TUBUKI No. 2
 TELP. (0283) 366077 FAX. 257131
 KABUPATEN TEGAL 52124

PEKERJAAN
 JASA KONSULTANSI PENYUSUNAN DED
 TAHAP I GEDUNG PAVILION VIP & VVIP
 RSUD KARDINAH KOTA TEGAL
 TAHUN ANGGARAN 2022

MENGETAHUI DAN MENYETUJAI
 Direktur RSUD KARDINAH Tegal
 Merangkap Pejabat Pembuat Komitmen



 Agus Dwi Sulistyantono, MM
 NIP. 197208112002121005
MENGETAHUI
 Kepala DPUPR Kota Tegal

SUGYANTO STANT
 NIP. 19621224 199303 1 007
 KONSULTAN PERENCANA

PT. MEDISAIN DADI SEMPURNA
 Jl. TUNPANG R1 2 SEMARANG 50253
 PHONE / FAX. 021-8602217
 EMAIL. medisain.korutda@gmail.com
 WEB. medisainkorutda.com

T/L/TA/ARS	Y. BUDHAWAN HARUYUDI ST	
T/A. WARS	a. BENNY PURBANTO. WARS	
T/A. ESTIMATOR	TRIAGNI HARTANTO. ST	
T/A BANGUNAN	FUADI UMAR JANI. ST	
GERUNG	ANTON WEDANA. ST	
T/A ME	CAMTO ARABICHO. ST	

KETERANGAN

Tegal,
 Meng
 Kepala Pekerjaan Umum dan Penataan Ruang
 Kota

SUGYANTO STANT
 NIP. 19621224 199303 1 007
 Gambar, RKS, Kalk Perhitungan
 Konstruksi tetap menjadi tanggung jawab
 profesional konsultan ini.

SUB PEKERJAAN	
ARSITEKTUR	
GAMBAR	SKALA
Teknis PERSPEKTIF	NTS
KODE	HALAMAN
A.00	01

NIP. 0070
 TEL. 021-25000000 FAX. 021-25000000
 JALAN SUDIRMAN NO. 1000 TEGAL 52124



PERSPEKTIF



PEMERINTAH KOTA TEGAL
 RSUD KARDINAH
 J. APT. K.S. TUBUHAN No. 2
 TELP. (0833) 355067 FAX. 353131
 KABUPATEN TEGAL 52124

PEKERJAAN

JASA KONSULTANSI PENYUSUNAN DED
 TAHAP I GEDUNG PAVILION VIP & VVIP
 RSUD KARDINAH KOTA TEGAL
 TAHUN ANGGARAN 2022

MENGETAHUI DAN BENYETUJUI

Direktur RSUD KARDINAH Tegal
 Merangkap Pejabat Pembuat Komitmen

[Handwritten Signature]
 Dr. AGUS DIM SULISYANTONO, MM.
 NIP. 195308112002121005
 MENGETAHUI
 Kepala DPUPR Kota Tegal

SUGYANTO, ST.MT

NIP. 19621224 199003 1 007

KONSULTAN PERENCANA



PT. MEDISAIN DADI SEMPURNA
 J. TUMPAKSI 8/72 PEMARANG 92033
 PHONE / FAX 029 - 803227
 EMAIL: medisain.dadi@gmail.com
 WEB: medisaindadi.com

TLU/TA. ARS	Y. INDRANAI WAHYUDI ST	<i>[Signature]</i>
TA. IRAS	* BEMBY PURBANTO, AMPS	<i>[Signature]</i>
TA. ESTIMATOR	TRIKOHARTANTO ST	<i>[Signature]</i>
TA. BANGUNAN GEJUNG	POKER UMAR JANI ST	<i>[Signature]</i>
	ANTON WIBAWA ST	<i>[Signature]</i>
TA. ME	CARYO ARBENDONO ST	<i>[Signature]</i>

KETERANGAN

Tegal,

Mengetahui
 Kepala DPUPR Kota Tegal Dan Penjabat Ruang

[Handwritten Signature]
 SUGYANTO, ST.MT
 NIP. 19621224 199003 1 007

Gambar, RENCANA PENYUSUNAN TEKNIS
 Konstruksi tetap menjadi tanggung jawab
 profesional yang ditunjuk.

SUB PEKERJAAN

ARSITEKTUR

GAMBAR	SKALA
PERSPEKTIF	NTS
KODE	HALAMAN
A.00	02

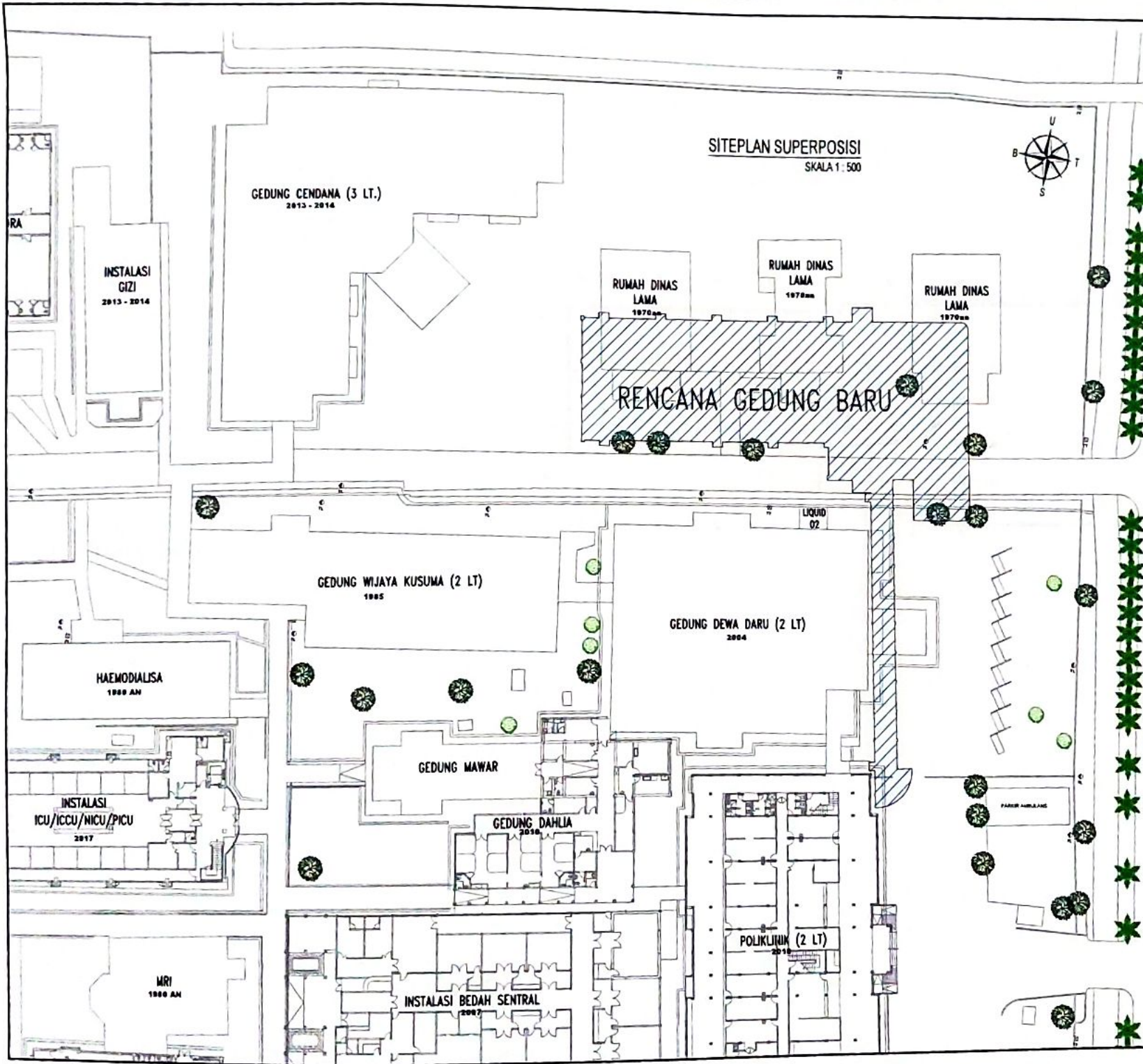

SITEPLAN SUPERPOSISI
SKALA 1 : 500



PEMERINTAH KOTA TEGAL
 RSUD KARDINAH
 Jl. JIP 40, TULUNG No. 2
 TELP. (0824) 80867, FAX. 80314
 KABUPATEN TEGAL 52124
PEKERJAAN
 JASA KONSULTANSI PENYUSUNAN DED
 TAHAP I GEDUNG PAVILION VIP & VVIP
 RSUD KARDINAH KOTA TEGAL
 TAHUN ANGGARAN 2022
BENCETAKS DAN BENYETUJAH
 Dibuat di RSUD KARDINAH Tegal
 Merangkap Pejabat Pembuat Komitmen

 Dr. AGUS DWISASTYANTONO, MM.
 NIP. 0311202121103
BENCETAKS
 Kepala DPUPR Kota Tegal

SUGIYANTO, ST, MT
 NIP. 19620224198011007
 KONSULTAN PERENCANA

PT. MEDI SAIN
 PT. MEDISAIN DA DI SEMPURNA
 Jl. TAMPARA 8/2 SEMARANG 50133
 PHONE / FAX. 024-800207
 E-MAIL medisain.konsultansi@gmail.com
 WEB medisainkonsultansi.com

TLT/A. ARS	Y. BUDHARSI PRATIYATI, ST	
T.A. ARS	W. BERRY PURNANTO, ARS	
T.A. ESTIMATOR	TRI ADI MURNANTO, ST	
T.A. BANGUNAN	FANUS UMAR JANI, ST	
T.A. WE	ANTON WIBAWA, ST	
	CAHYO ARBIBOWO, ST	

KETERANGAN

 SUGIYANTO, ST, MT
 NIP. 19620224198011007
 Gambar RKR, RAB, Perhitungan Teknis
 dan lainnya telah melalui dan disetujui
 oleh pejabat yang berwenang.

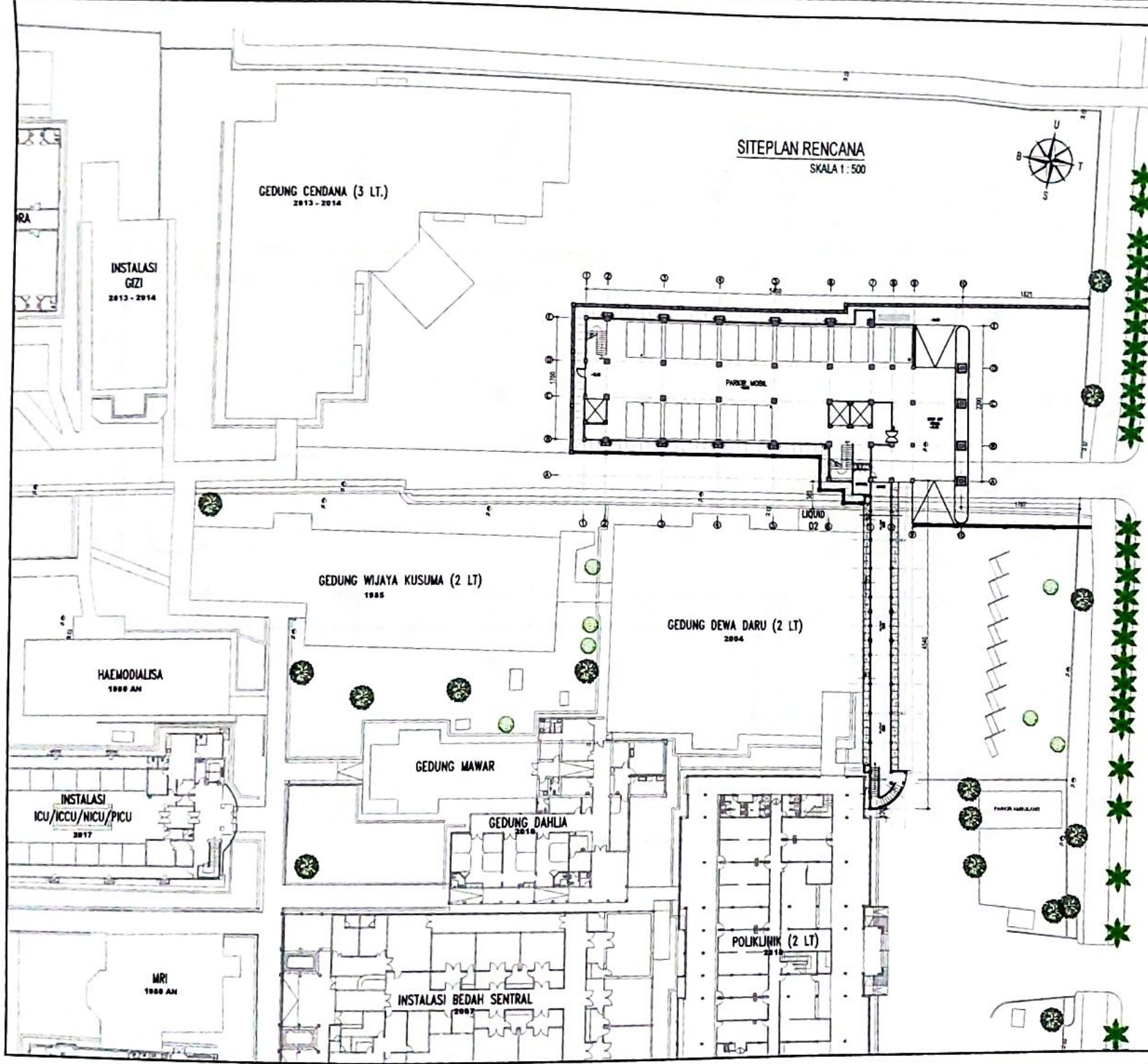
SUB PEKERJAAN	
ARSITEKTUR	
GAMBAR	SKALA
SITEPLAN SUPERPOSISI	1 : 500
KODE	HALAMAN
A.01	01



SITEPLAN RENCANA
SKALA 1 : 500

PEMERINTAH KOTA TEGAL
RSUD KARDINAH
J. ARJAS, TUBAN No. 2
TELP. (0825) 30667, FAX. 30311
KABUPATEN TEGAL, 52124

PEKERJAAN
JASA KONSULTANSI PENYUSUNAN DED
TAHAP I GEDUNG PAVILION VIP & VVIP
RSUD KARDINAH KOTA TEGAL
TAHUN ANGGARAN 2022
BENGETAHU DAN BENYETUJAI
Direktur RSUD KARDINAH Tegal
Merangkap Pejabat Pembuat Komitmen

PEMERINTAH KOTA TEGAL
Kardinal
Drs. AGUS DWI SULISTYANTONO, MM.
NIP. 120811 200212 1 003
BENGETAHU
Kepala DPUPR Kota Tegal

SUGYANTO, ST.MT
NIP. 1962024 19000 1 007
KONSULTAN PERENCANA

MEDI Sain
PT. MEDISAIN DADI SEMPURNA
A. TAMPANG 8/3 DEWAPANG 9003
PHONE / FAX. 024 - 460237
EMAIL: medisain.kardinal@gmail.com
WEB: medisain.com

DL/TA/ARZ	Y. ANDRIAN PRISTIGI, ST	
TA/MAZ	A. RENAN PURNOMO, MA	
TA/ESTIMATOR	TRIADHARJANTO, ST	
TA/SANJINAN GEWANG	FRAGURAH ANE, ST	
TA/RE	CAHYO AFFENDI, ST	

KETERANGAN

PEMERINTAH KOTA TEGAL
DINAS PEKERJAAN UMUM DAN PERENCANAAN
SUGYANTO, ST.MT
Kepala DPUPR Kota Tegal

SUB PEKERJAAN	
ARSITEKTUR	
GAMBAR	SKALA
SITEPLAN RENCANA	1 : 500
KODE	HALAMAN
A.01	02

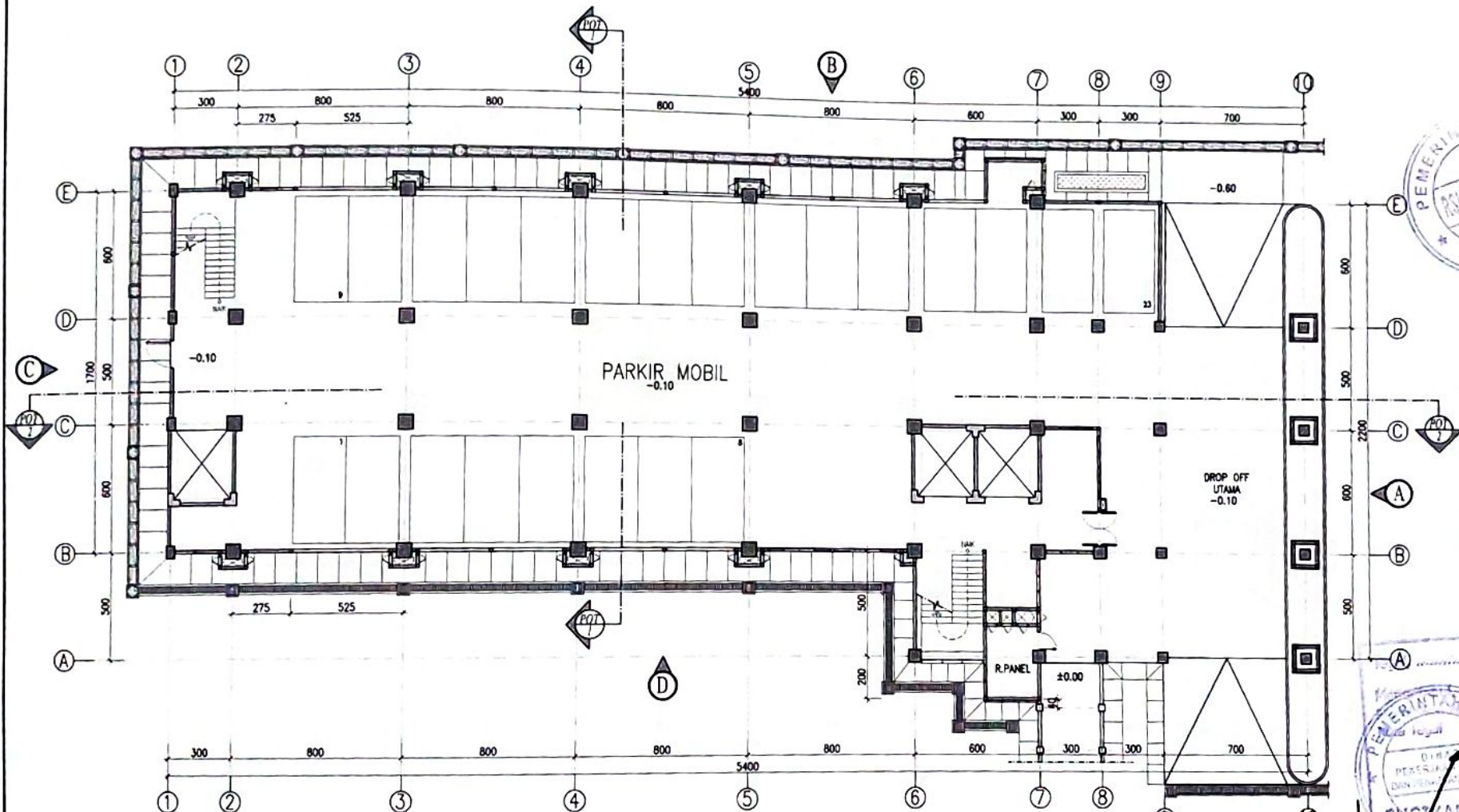

DENAH LANTAI 1
SKALA 1 : 200



PEMERINTAH KOTA TEGAL
RSUD KARDINAH
JL. AIR KES. TUBUN No. 1
TELP. (0823) 39007, FAX. 387131
KABUPATEN TEGAL 52124

PEKERJAAN
JASA KONSULTANSI PENYUSUNAN DED
TAHAP I GEDUNG PAVILION VIP & VVIP
RSUD KARDINAH KOTA TEGAL
TAHUN ANGGARAN 2022

BENGETAHU DAN MENYETUJUI
Direktur RSUD KARDINAH Tegal
Merangkap Pejabat Pembuat Komitmen



[Signature]
SUKRYANTO, ST.MT.
NIP. 19621224 198303 1 007
BENGETAHU
Ketua DPUPR Kota Tegal

SUKRYANTO, ST.MT.
NIP. 19621224 198303 1 007
KONSULTAN PERENCANA



PT. MEDISAIN DADI SEMPURNA
Jl. TUPAREJO 8/1 BOMBARNO 30223
PHONE / FAX. 024 - 8082027
Email: medisain.dadi@gmail.com
WEB: medisaindadi.com

TL/TA. ARS	Y. INDARAH PENYUDEL ST	<i>[Signature]</i>
TA. IMAS	a. BENNY PURBANTO ARS	<i>[Signature]</i>
TA. ESTIMATOR	TRI ADHS HARTANTO ST	<i>[Signature]</i>
TA. BANGUNAN	FIADZUWAR JANI ST	<i>[Signature]</i>
TA. GESENG	ANTON WIRANA ST	<i>[Signature]</i>
TA. ME	CANTO ARBIBOWO ST	<i>[Signature]</i>

KETERANGAN

Urutan Dan Penetapan Ruang



SUKRYANTO, ST.MT.
NIP. 19621224 198303 1 007
Gambar: RKS,
Konstruksi: teta,
Perencanaan: teta

SUB PEKERJAAN	
ARSITEKTUR	
GAMBAR	SKALA
DENAH LT. 01	1 : 200
KODE	HALAMAN
AD1	03



PEMERINTAH KOTA TEGAL
 RSUD KARDINAH
 JL. AP. KOS. TUBUN No. 2
 TEL. (0823) 356567, FAX. 353124
 KABUPATEN TEGAL 52124

PEKERJAAN

JASA KONSULTANSI PENYUSUNAN OED
 TAHAP I GEDUNG PAVILION VIP & VVIP
 RSUD KARDINAH KOTA TEGAL
 TAHUN ANGGARAN 2022

MENGETAHUI DAN MENYETUJAI

Direktur RSUD KARDINAH Tegal
 Mengetahui Pejabat Pembuat Komitmen



SUWANTO, ST.MT
 NIP. 1962024 197303 1 007

MENGETAHUI
 Kepala DPUPR Kota Tegal

SUWANTO, ST.MT
 NIP. 1962024 197303 1 007

KONSULTAN PERENCANA

MEDI Sain
 PT. MEDISAIN DADI SEMPURNA
 JL. TAMPUNG 8/3 SEMARANG 50233
 PHONE / FAX. 024-8802337
 EMAIL: medisaindadi@gmail.com
 WEB: medisaindadi.com

TL. I.TA. ARS	Y. INDRAMAN RANUVA ST	
T.A. MARS	A. BERRY PURNOMO, MARS	
T.A. ESTIMATOR	TRIADHARTANTO, ST	
T.A. BANGUNAN	FIJADI UMAR JANI, ST	
GEORANG	ANTON WIRANA, ST	
T.A. ME	CAYO ASMEGONO, ST	

KETERANGAN



SUB PEKERJAAN

ARSITEKTUR	
GAMBAR	SKALA
DENAH LT. 02	1 : 200
KODE	HALAMAN
A.01	04

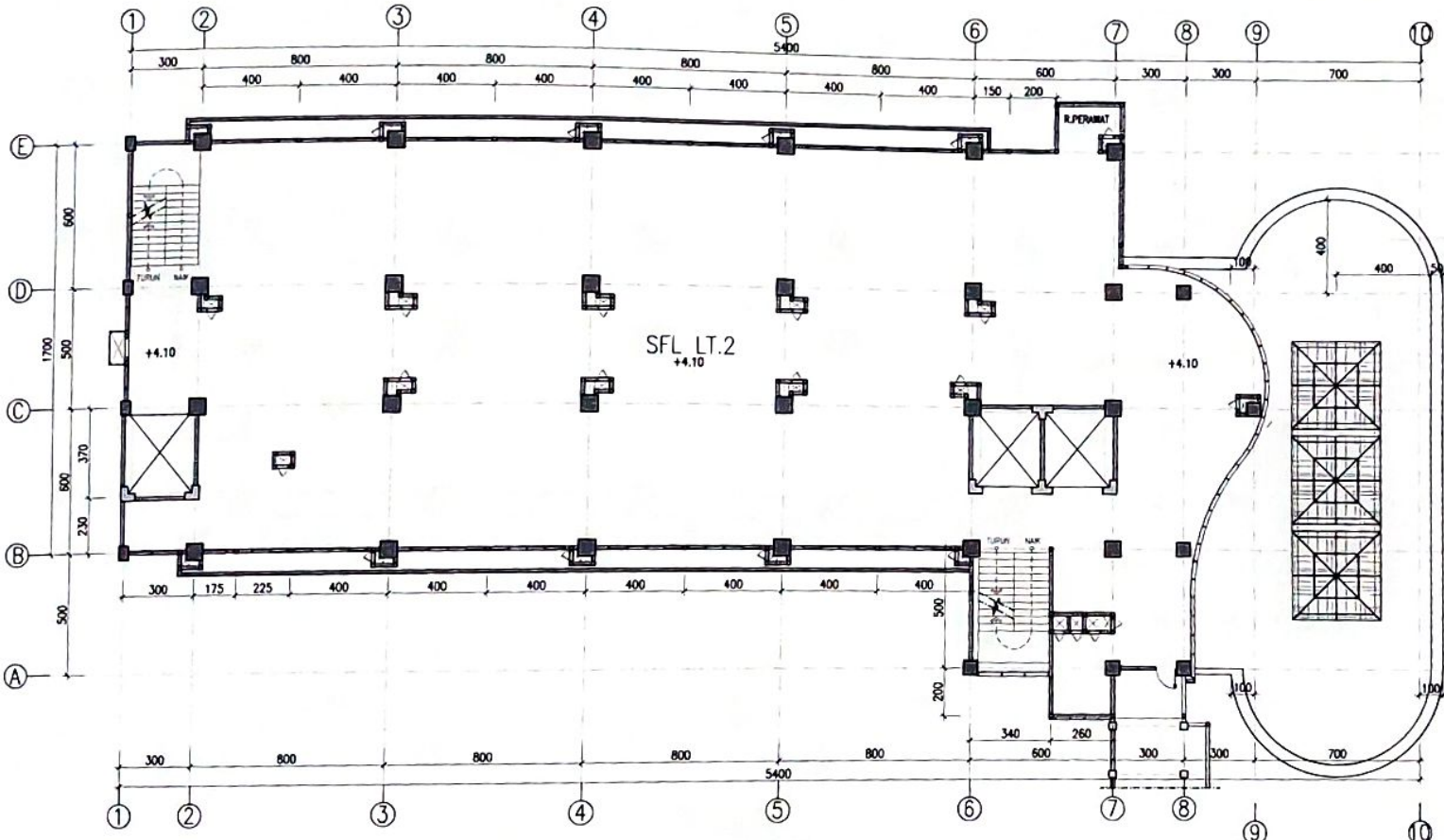

DENAH LANTAI 2
 SKALA 1 : 200

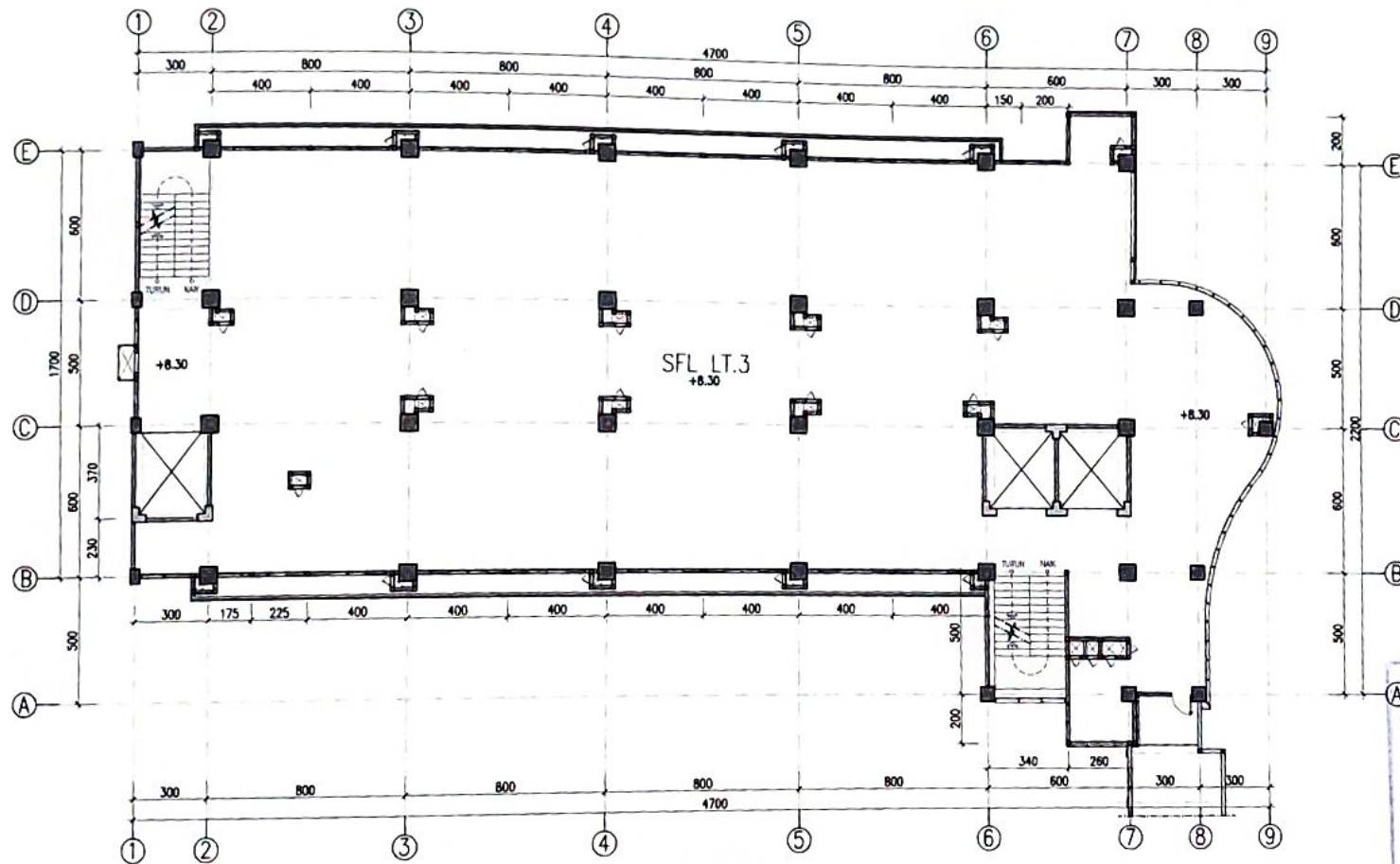

DENAH LANTAI 3
SKALA 1 : 200



PEMERINTAH KOTA TEGAL
RSUD KARDINAH
J. APAS TUBAN No. 2
TELP. (083) 88871 FAX. 88871
KALIPATEN TEGAL 52124

PEKERJAAN
JASA KONSULTANSI PENYUSUNAN DED
TAHAP I GEDUNG PAVILION VIP & VVIP
RSUD KARDINAH KOTA TEGAL
TAHUN ANGGARAN 2022

BENGTAMU DAN BENYETAMU
Direktur RSUD KARDINAH Tegal
Merangkap Pejabat Pembuat Komitmen



[Signature]
NIP. 19721120212 1 002
BENGTAMU
Kepala DPUPR Kota Tegal

SUGIYANTO ST.MT
NIP. 196224 1963 1 007
KONSULTAN PERENCANA

MEDI Sain
PT. MEDISAIN DADI SEMPURNA
J. LAMPANG 8 12 SEMARANG 50223
PHONE / FAX. 021 - 882227
E-MAIL. medisaindadi@gmail.com
WEB. medisaindadi.com

TL/TA 423	Y. INDRAWATI ANGGRAJANI ST	
TA. IMBAS	G. BENDI PURNOMO MARS	
TA. ESTIMATOR	TRI ANDHARTANTO ST	
TA. MANAJEMEN GEDUNG	RIADWANS JAH ST	
TA. ME	JANTON WEDANA ST	
	CARYO AMBISONO ST	

KETERANGAN



Mengotahai,
Kepala Dinas
Rencana Pembangunan Dan Perbaikan Ruang
SUGIYANTO ST.MT
NIP. 196224 1963 1 007
Gubernur Jawa Tengah
Kantor Gubernur
Jalan Veteran No. 100
50132 Semarang

SUB PEKERJAAN	
ARSITEKTUR	
GAMBAR	SKALA
DENAH LT. 03	1 : 200
KODE	HALAMAN
A 01	05

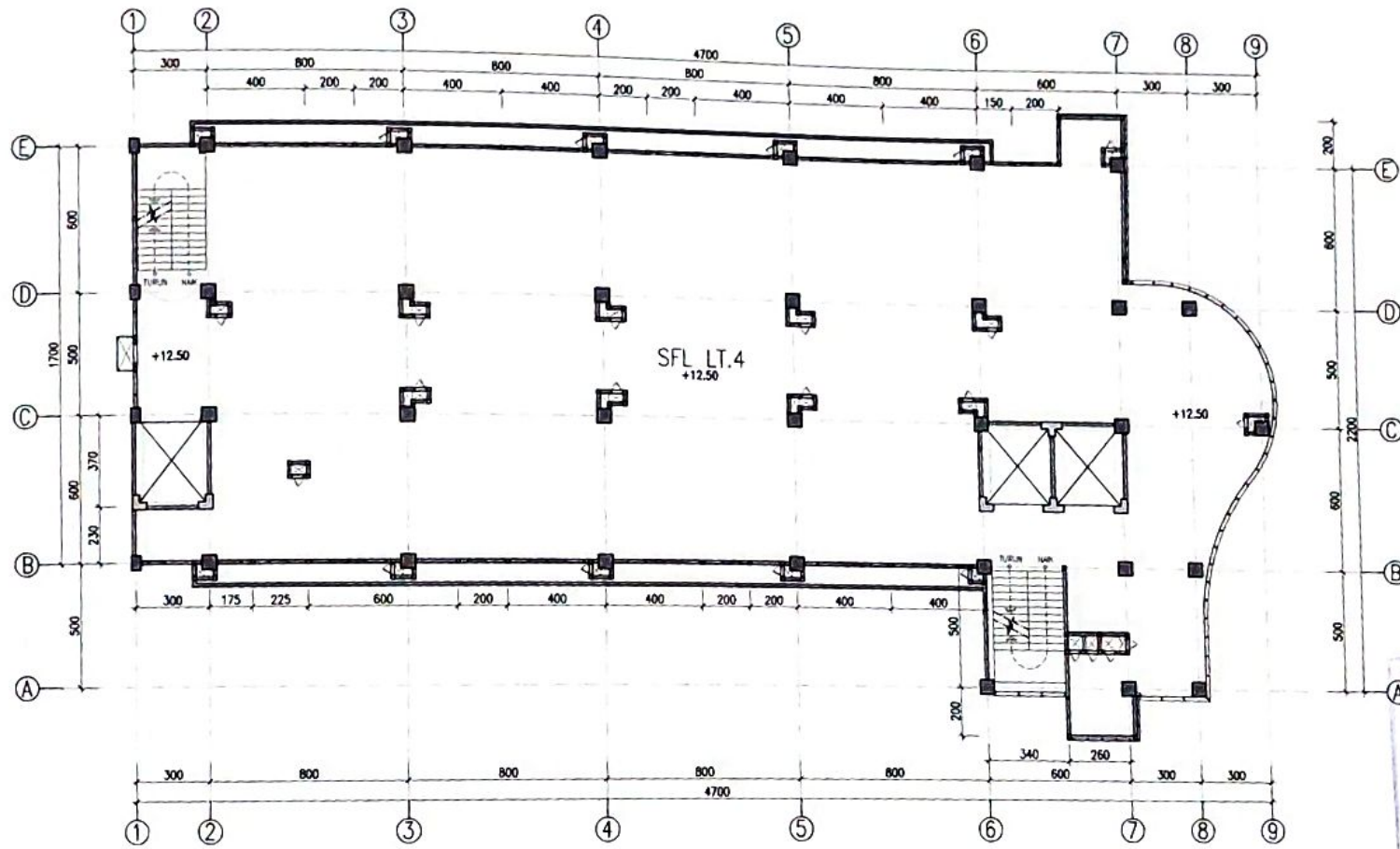

DENAH LANTAI 4
SKALA 1 : 200

PEMERINTAH KOTA TEGAL
RSUD KARDINAH
J. APAS, TURUN No 2
T.E.P. (KORDEK) KEMENKES P.A.S. 80224
KABUPATEN TEGAL, 52134

PEKERJAAN
JASA KONSULTANSI PENYUSUNAN DED
TAHAP I GEDUNG PAVILION YSP & VSP
RSUD KARDINAH KOTA TEGAL
TAHUN ANGGARAN 2022

BENGTAAHLI DAN BENGTETLELI
Direktur RSUD KARDINAH Tegal
Merangkap Pejabat Pembuat Komitmen

PEMERINTAH KOTA TEGAL
RSUD KARDINAH
KOTA TEGAL

[Signature]
KAPDA, ADI SUKRIYANTO, MM.
NIP. 19621224 198303 1 007
BENGTAAHLI
Kepala OPUPR Kota Tegal

SUKRIYANTO S.T.MT
NIP. 19621224 198303 1 007
KONSULTAN PERENCANA

MEDI Sain
PT. MEDISAIN DADI BEMPURNA
J. TURONGGONO 23 BEMAHARJO 50203
PURWOREJO, 504 - 50202
DIKEM. : medisain.dadi@gmail.com
WEB : medisaindadi.com

TL/TA. ARS	Y. BUDHARNO PURNAMA ST	<i>[Signature]</i>
TA. IRAS	R. DENNY PURNAMA, MSUS	<i>[Signature]</i>
TA. ESTIMATOR	TRIADHARTANTO ST	<i>[Signature]</i>
TA. SANCIONAN GEDUNG	PURADHIBAN JANI ST	<i>[Signature]</i>
TA. ME	CAHYO ARWIBORO ST	<i>[Signature]</i>

KETERANGAN

PEMERINTAH KOTA TEGAL
RSUD KARDINAH
KOTA TEGAL

SUKRIYANTO S.T.MT
NIP. 19621224 198303 1 007
Kepala OPUPR Kota Tegal

SUB PEKERJAAN	
ARSITEKTUR	
GAMBAR	SKALA
DENAH LT. 04	1 : 200
KODE	HALAMAN
A01	05

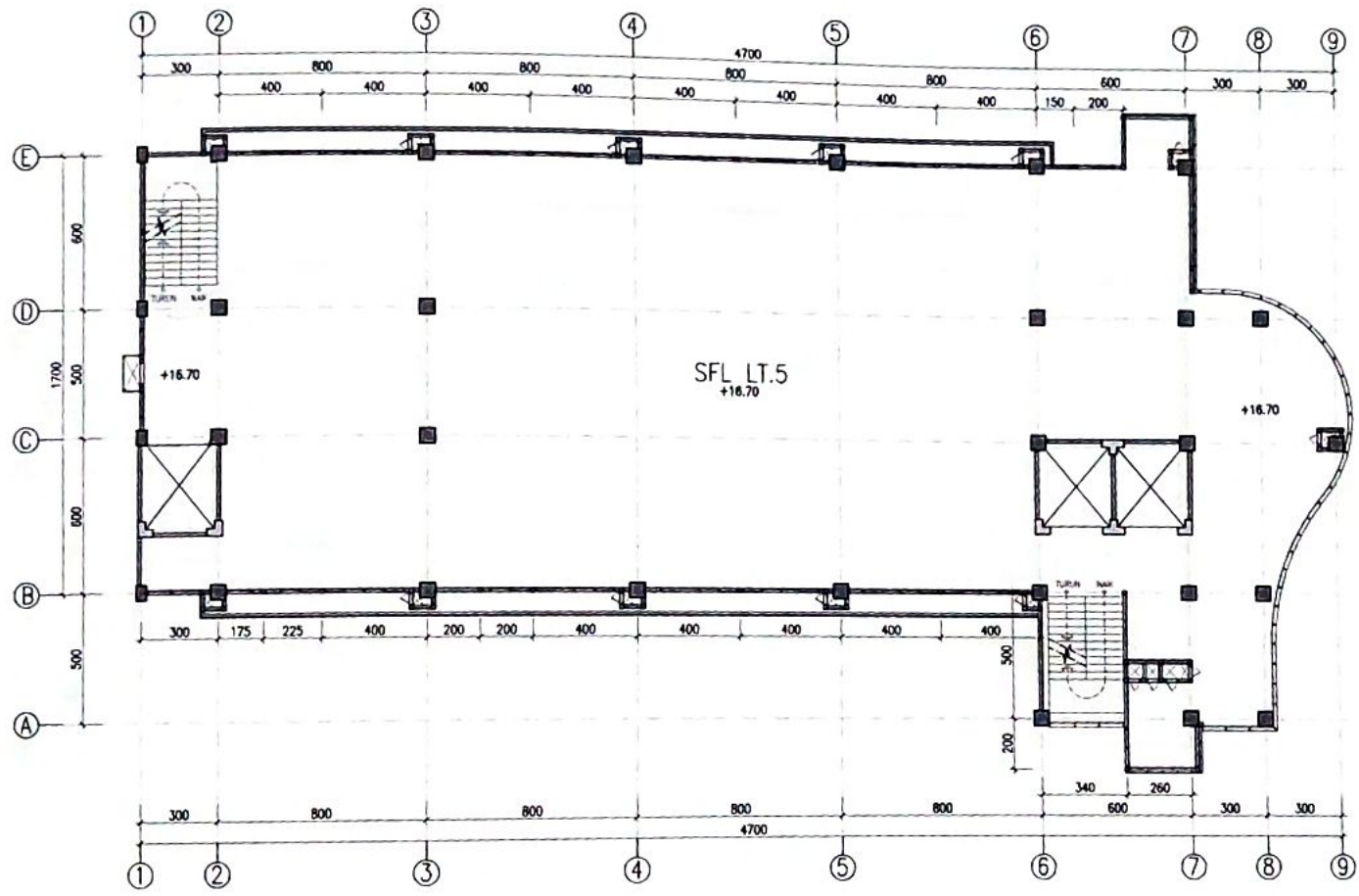

DENAH LANTAI 5
SKALA 1 : 200

PEMERINTAH KOTA TEGAL
 RSUD KARDINAH
 Jl. AP. AS. TUBAN No. 2
 TELP. (082) 38007 FAX. 38007
 KABUPATEN TEGAL 51101

PEKERJAAN

**JASA KONSULTANSI PENYUSUNAN GEDUNG
 TAHAP I GEDUNG PAVILION VIP & VVIP
 RSUD KARDINAH KOTA TEGAL
 TAHUN ANGGARAN 2022**

BENGETAHU DAN BENYETUJER
 Direktur RSUD KARDINAH Tegal
 Merangkap Pejabat Pembuat Komitmen

 DR. ANGGUN SUKRYANTONO, MM
 NIP. 19 02 11 2002 1 005
BENGETAHU
 Kepala DPUPR Kota Tegal

SUKRYANTO ST MT
 NIP. 1910 02 1 0003 1 007
 KONSULTAN PERENCANA

MEDI Sain
 PT. MEDISAIN DADI SEMPURNA
 Jl. TAMPAK B 1/2 SEMANGI 50223
 PHONE / FAX 084-880007
 EMAIL medisain.kardinah@gmail.com
 WAB medisainkardinah.com

T/LTA ARS	T. BUDHARAH BERNYUJEL ST	
T/LTA IMAS	D. DEAN PURNOMO MHT	
T/LTA ESTIMATOR	TRI ADHARTANTO ST	
T/LTA SURVEYAN	TUGASUBAR JANI ST	
GEORANG	ANTON NIBARA ST	
T/LTA ME	CANTO AMBONO ST	

KETERANGAN

Mengetujui
 dan Penetapan Ruang
 Untuk

PEMERINTAH KOTA TEGAL
 REVISI
 DAN PERUBAHAN LAINNYA
SUKRYANTO, ST MT
 NIP. 19 02 11 1993 2 1 007
 Gambar, Foto, dan Perhitungan Teknis
 Konstruksi tetap menjadi tanggungjawab
 profesional konsultannya.

SUB PEKERJAAN	
ARSITEKTUR	
GAMBAR	SKALA
DENAH LT. 05	1 : 200
KODE	HALAMAN
A.01	07



PEMERINTAH KOTA TEGAL
 RSUD KARDINAH
 A. ASP. K.S. TUBUKAN No. 2
 TELP. (0281) 36061, FAX. 353131
 KABUPATEN TEGAL 52124

PEKERJAAN
 JASA KONSULTANSI PENYUSUNAN DED
 TAHAP I GEDUNG PAVILION VIP & WIP
 RSUD KARDINAH KOTA TEGAL
 TAHUN ANGGARAN 2022

BENGETAHU DAN BENYETUJAI
 Direktur RSUD KARDINAH Tegal
 Maranggi Rejabat Pembuat Komitmen

PEMERINTAH KOTA TEGAL
 RSUD KARDINAH
 dr. AGUS DWI KUSTYANTONO, MM.
 NIP. 197211112021001005
 BENGETAHU
 Kepala DPUPR Kota Tegal

SUGIYANTO ST.MT
 NIP. 19631224 198303 1 007
 KONSULTAN PERENCANA

MEDI Sain
 PT. MEDISAIN DADI SEMPURNA
 A. TAMPAK R/2 SEMARANING 8223
 PHONE / FAX. 024 - 850022
 CIMA. medisain.kardindar@gmail.com
 WEB. medisainkonsultan.com

TL. TA. APS	Y. NGRANAN WAWILO ET	
TA. MRS	R. DENY PURNANTO, MRS	
TA. ESTIMATOR	TRIAGHARTANTO ET	
TA. MANAJEMEN GEDUNG	PUADUMAR JANI ET	
TA. ME	FANTON WIGANA, ST	
	CARYO ARIBICHO, ST	

KETERANGAN

Tegal, ...
 Mengetahui,
 Kepala Dinas Kesehatan dan Peningkatan Ruang
 Kota Tegal
 PEMERINTAH KOTA TEGAL
 BINA PERENCANAAN DAN PERENCANAAN
 SUGIYANTO ST.MT
 NIP. 19631224 198303 1 007
 Gambar, R/S, RAB, dan Perhitungan Teknis
 Konstruksi telah saya periksa dan bertanggung jawab
 profesional konsultan perencana.

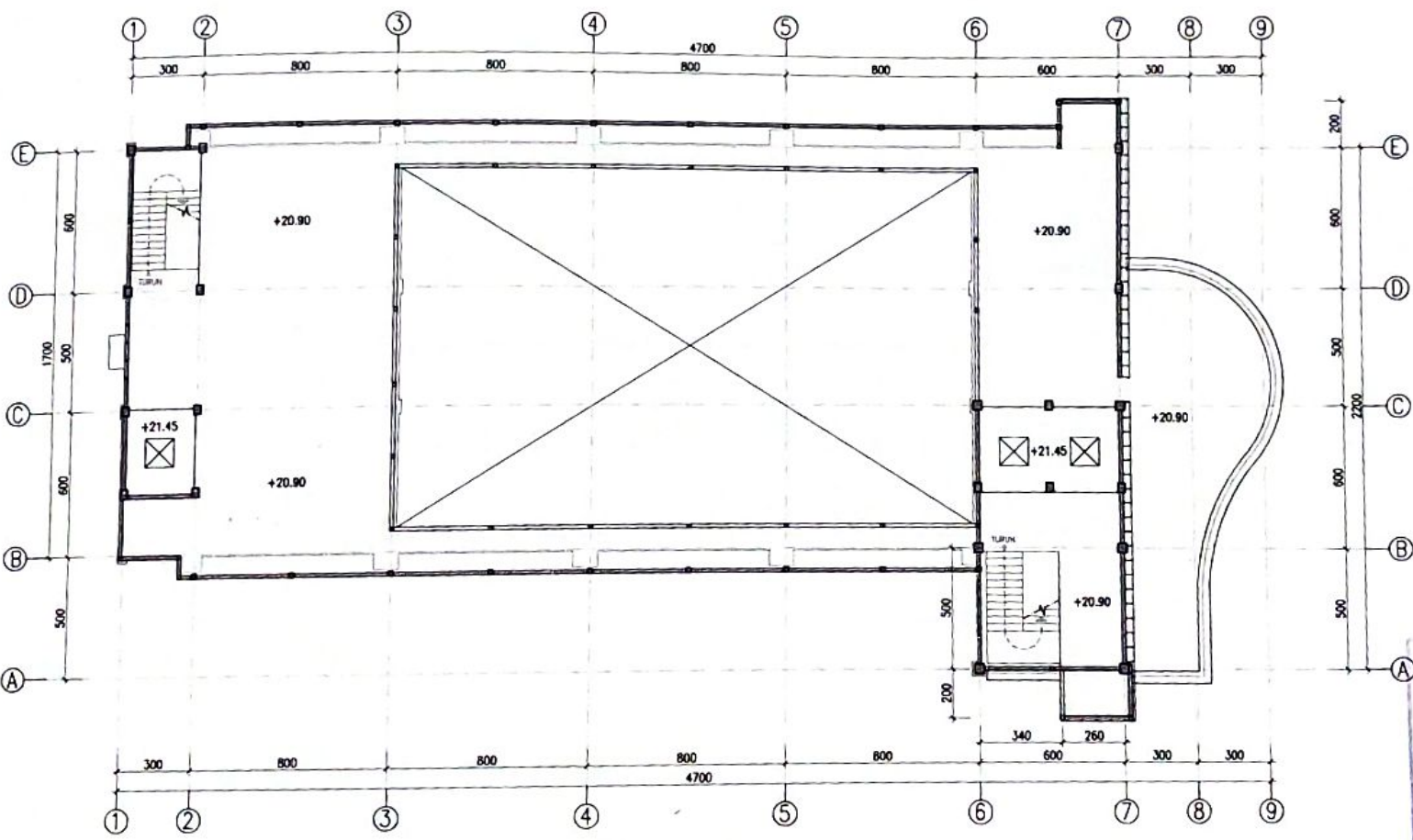

DENAH LANTAI ATAP
 SKALA 1 : 200

SUB PEKERJAAN	
ARSITEKTUR	
GAMBAR	SKALA
DENAH LT. ATAP	1 : 200
KODE	HALAMAN
A.01	08

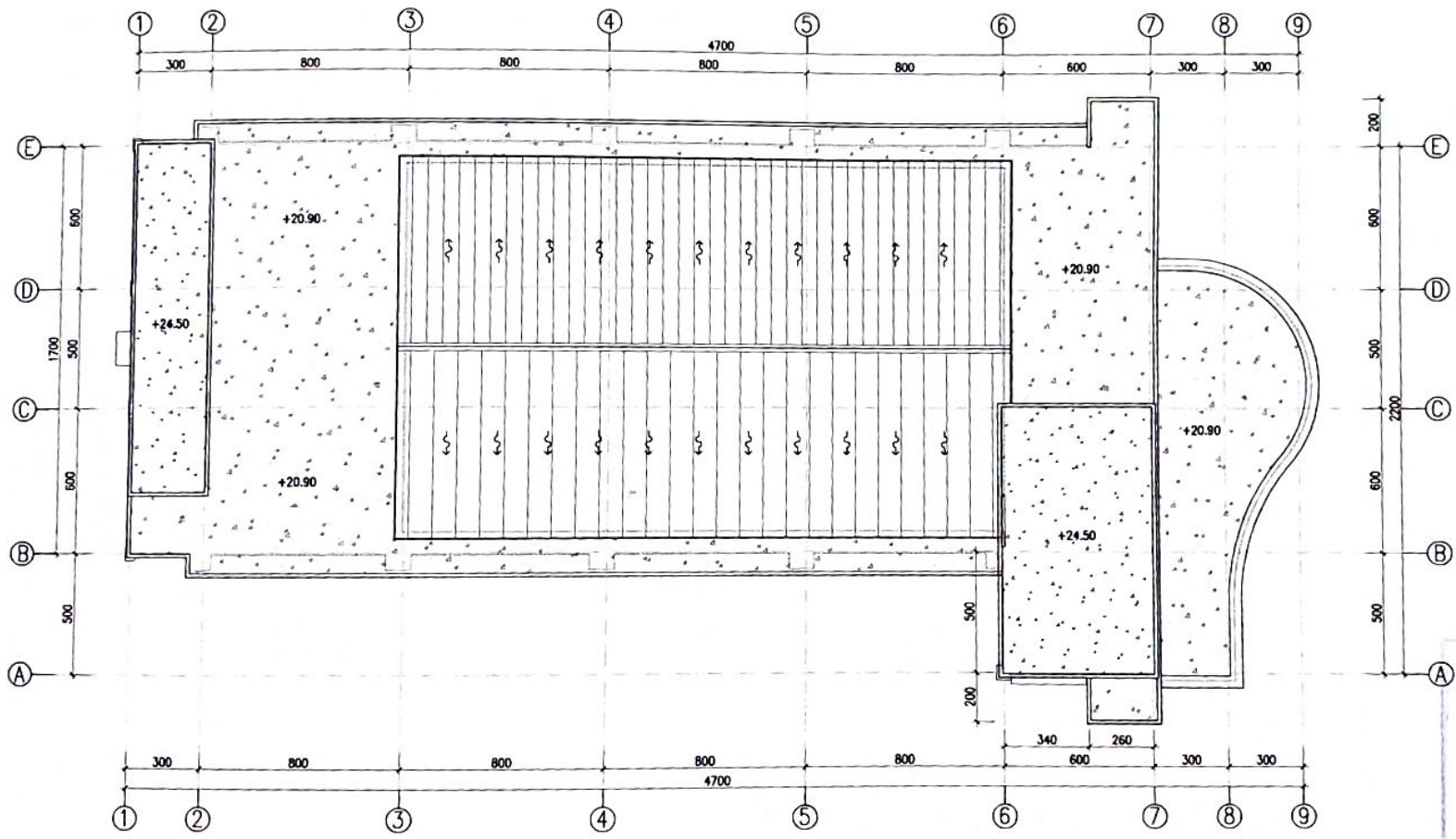

DENAH ATAP
SKALA 1 : 200

PEMERINTAH KOTA TEGAL
 RSUD KARDINAH
 Jl. AIP AB. TUBAHI No. 2
 TELP. (0825) 830671 FAX. 831311
 KABUPATEN TEGAL 52134

PEKERJAAN

**JASA KONSULTANSI PENYUSUNAN DEDAH
 TAHAP I GEDUNG PAVILION VIP & VVIP
 RSUD KARDINAH KOTA TEGAL
 TAHUN ANGGARAN 2022**

BENGETAHU DAN BENYETUJAI
 Direktur RSUD KARDINAH Tegal
 Merangkap Pejabat Pembuat Komitmen

 dr. drs. dr. drh. DWI SULISTYANTONO, MM.
 NIP. 19720411 200212 1 005
BENGETAHU
 Kepala DPUPR Kota Tegal

SUGIYANTO, ST.MT
 NIP. 19621224 198003 1 007
KONSULTAN PERENCANA

PT. MEDI SAIN DADI SEMPURNA
 Jl. TUNGGAS 81/2 SEMARANG 50223
 PHONE / FAX : 024 - 8000237
 E-MAIL : medisain.kardinar@gmail.com
 WEB : www.medisain.com

T.A. ARS	Y. NGRANAN PURNUSIL ST	
T.A. MARS	W. BENY PURNANTO, MARS	
T.A. ESTIMATOR	TRIADHI HARTANTO, ST	
T.A. BANGUNAN GEDUNG	FUADZI UMAR JANI, ST	
T.A. ME	ANTONI WIDAWA, ST	
	CAHYO ASHIBONDY, ST	

KETERANGAN

SUGIYANTO, ST.MT
 NIP. 19621224 198003 1 007
 Gambar, RKS, RAB, Perhitungan Teknis
 Konstruksi tetap dan tidak bertanggung jawab
 profesional dan tidak bertanggung jawab

SUB PEKERJAAN	
ARSITEKTUR	
GAMBAR	SKALA
DENAH ATAP	1 : 200
KODE	HALAMAN
A.01	08

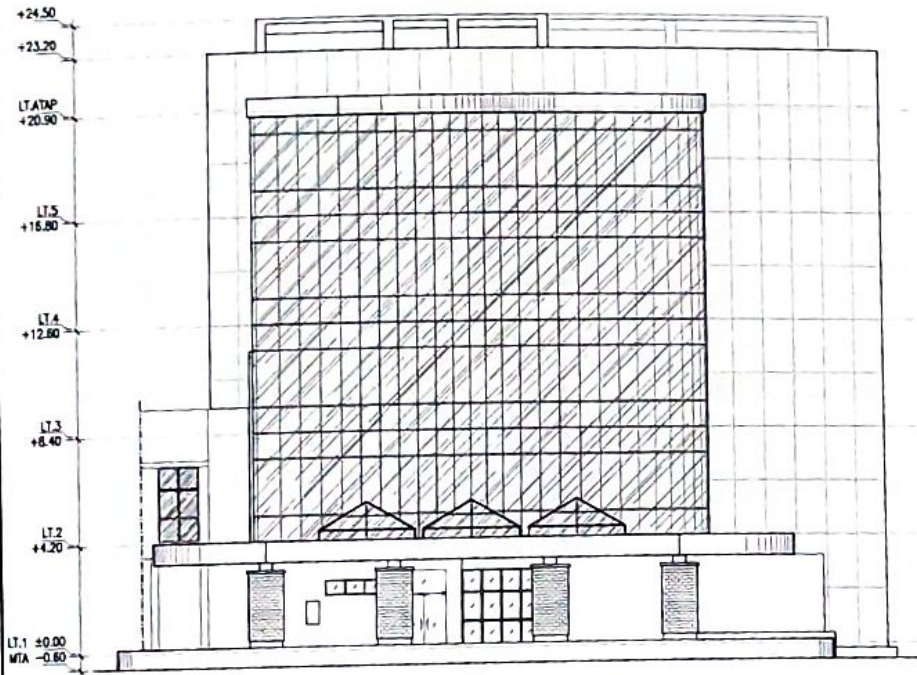

TAMPAK A
SKALA 1 : 200

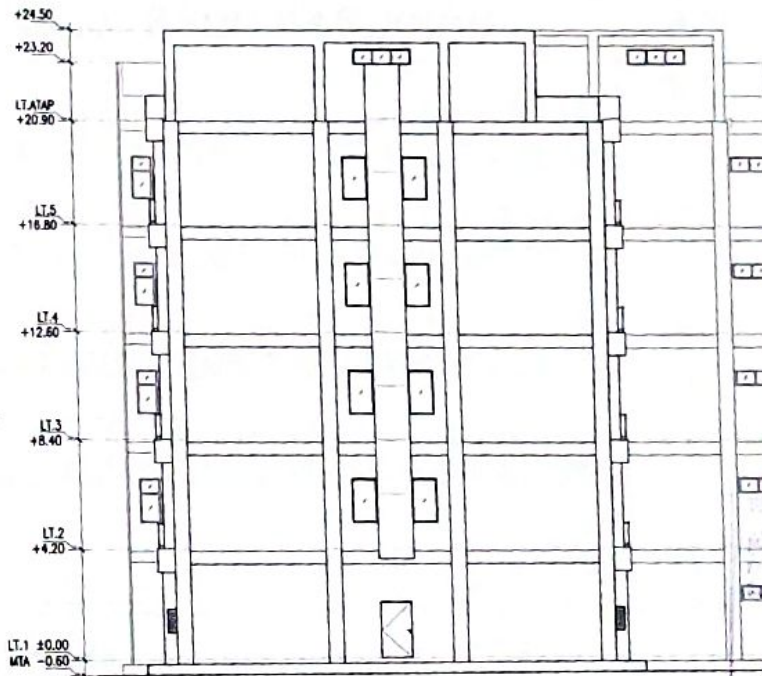

TAMPAK C
SKALA 1 : 200



PEMERINTAH KOTA TEGAL
RSUD KARDINAH
Jl. APAS TUBERAN No. 1
TEP. GEDONG BUNYI, PAK. 20271
KABUPATEN TEGAL 52124

PEKERJAAN

JASA KONSULTANSI PENYUSUNAN DED
TAHAP I GEDUNG PAVILION VIP & VVIP
RSUD KARDINAH KOTA TEGAL
TAHUN ANGGARAN 2022

BENGTABLE DAN BENYETLLEJ

Direktur RSUD KARDINAH Tegallalang
Masyarakat Pejabat Pembuat Komitmen

PEMERINTAH KOTA
RSUD KARDINAH
Tegallalang
Kepala DPUPR Kota Tegallalang

SUGIYANTO, ST, MT
NP. 192 124 19303 1 027
KONSULTAN PERENCANA

MEDI Sain
PT. MEDISAIN DADI SEMPERNA
Jl. Tugu No. 8/2 Gedung 1000
Pondok Kelapa, Cakrawala
DPA & Medisain.com@gmail.com
0812 9999999

TL.1	ARS	Y. NGARWA RINWALDI ST	
TA.1	BBAS	K. BEMAN PERMOTO BMS	
TA.1	ESTIMATOR	TRI ADHARMAWATI ST	
TA.1	DESAINER GEDUNG	FRANZ VINA ANIL ST	
TA.1	WE	ANTON SURANA ST	
TA.1	WE	CAHYO ARBIBANDI ST	

KETERANGAN

PEMERINTAH KOTA TEGAL
RSUD KARDINAH
Tegallalang
Kepala DPUPR Kota Tegallalang

SUB PEKERJAAN

ARSITEKTUR

GAMBAR	SKALA
TAMPAK A & C	1 : 200
KODE	PALAMAN
A.01	10



PEMERINTAH KOTA TEGAL
 RSUD KARDINAH
 J. KH. KES. TULSAI No. 2
 TELP. (0823) 896617, FAX. 893131
 KABUPATEN TEGAL 52124

PEKERJAAN
 JASA KONSULTANSI PENYUSUNAN DED
 TAHAP I GEDUNG PAVILUN VIP & VVIP
 RSUD KARDINAH KOTA TEGAL
 TAHUN ANGGARAN 2022

MEMGETAHUI DAN BENYETUJUI
 Direktur RSUD KARDINAH Tegal
 Menangkap Pejabat Pembuat Komitmen

PEMERINTAH KOTA TEGAL
 RSUD KARDINAH
 DR. ADIWIJAYA LUKSYANTOMO, MM.
 NIP. 197211112002121005
 MEMGETAHUI
 Kepala DPUPR Kota Tegal

SUGIYANTO, ST MT
 NIP. 196212241983031007
 KONSULTAN PERENCANA

MEDI Sain
 PT. MEDISAIN DADI SEMPURNA
 J. TUGUNG # 2 BEMARANG 50221
 PHONE / FAX. 893237
 EMAIL: medisain.sain@indosat.net.id
 WEB: medisain.com

TL. I. A. DES	Y. BUDIPURAN RAUWU, ST	
I. A. RIBAS	R. EDHAY PURNOMO, MS	
I. A. ESTIMATOR	TRI KONDHARTANTO, ST	
I. A. LANGKANAH GEDUNG	FIADJUMAR JANI, ST	
I. A. ME	ANTON MELIANG, ST	
	CAHYO AJASIBORO, ST	

KETERANGAN

SUB PEKERJAAN
 ARSITEKTUR

GAMBAR	SKALA
TAMPAK B	1:200
KODE	HALAMAN
A.01	11

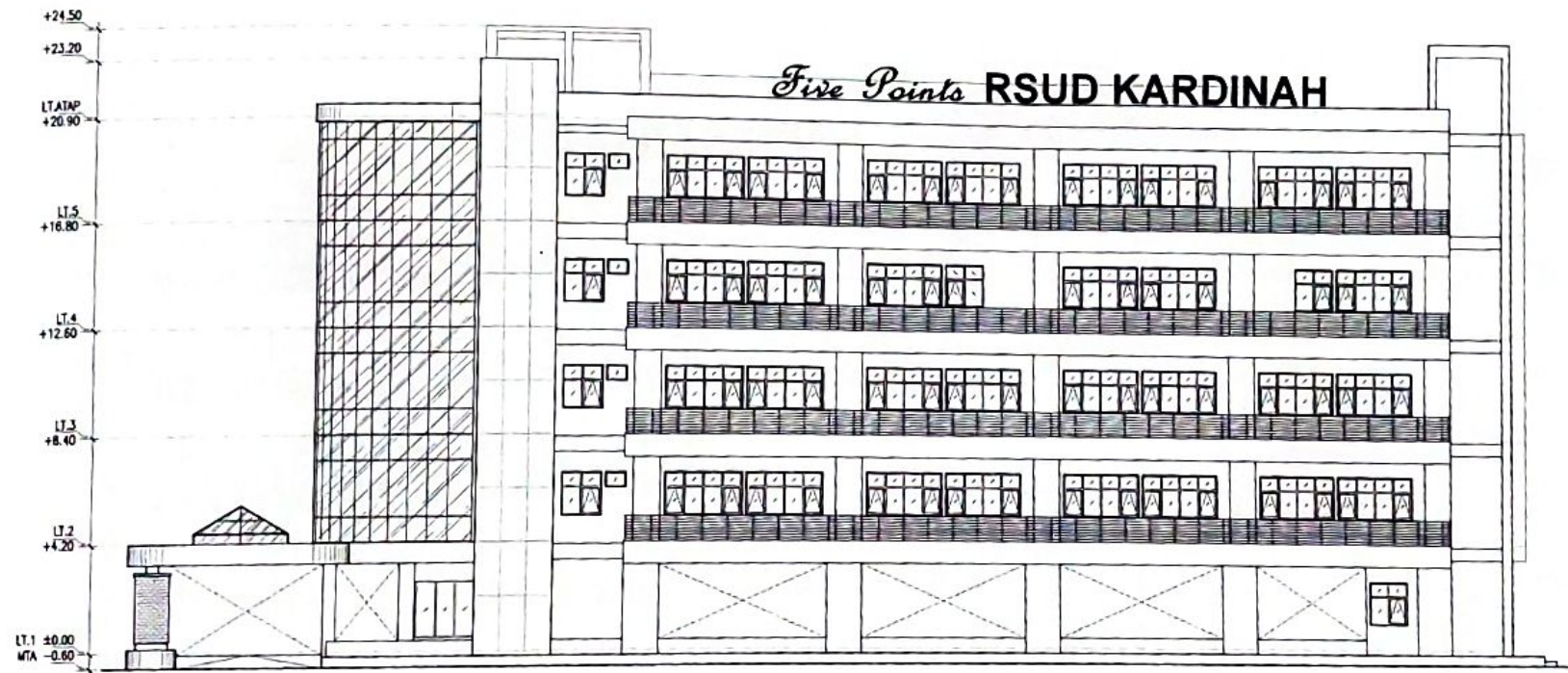

TAMPAK B
 SKALA 1:200

Tegal,

Mengetahui,
 Kepala Dinas Pekerjaan Umum dan Penataan Ruang
 Kota Tegal -

PEMERINTAH KOTA TEGAL
 DINAS PEKERJAAN UMUM DAN PENATAAN RUANG
 SUGIYANTO, ST MT
 NIP. 196212241983031007
 Gambar, RKS, RAB, dan Perencanaan Teknis
 dan konstruksi tetap menjadi tanggung jawab
 profesional yang bersangkutan.

11/2022
 2022/01/11/11/2022/11/2022
 11/2022/01/11/11/2022/11/2022

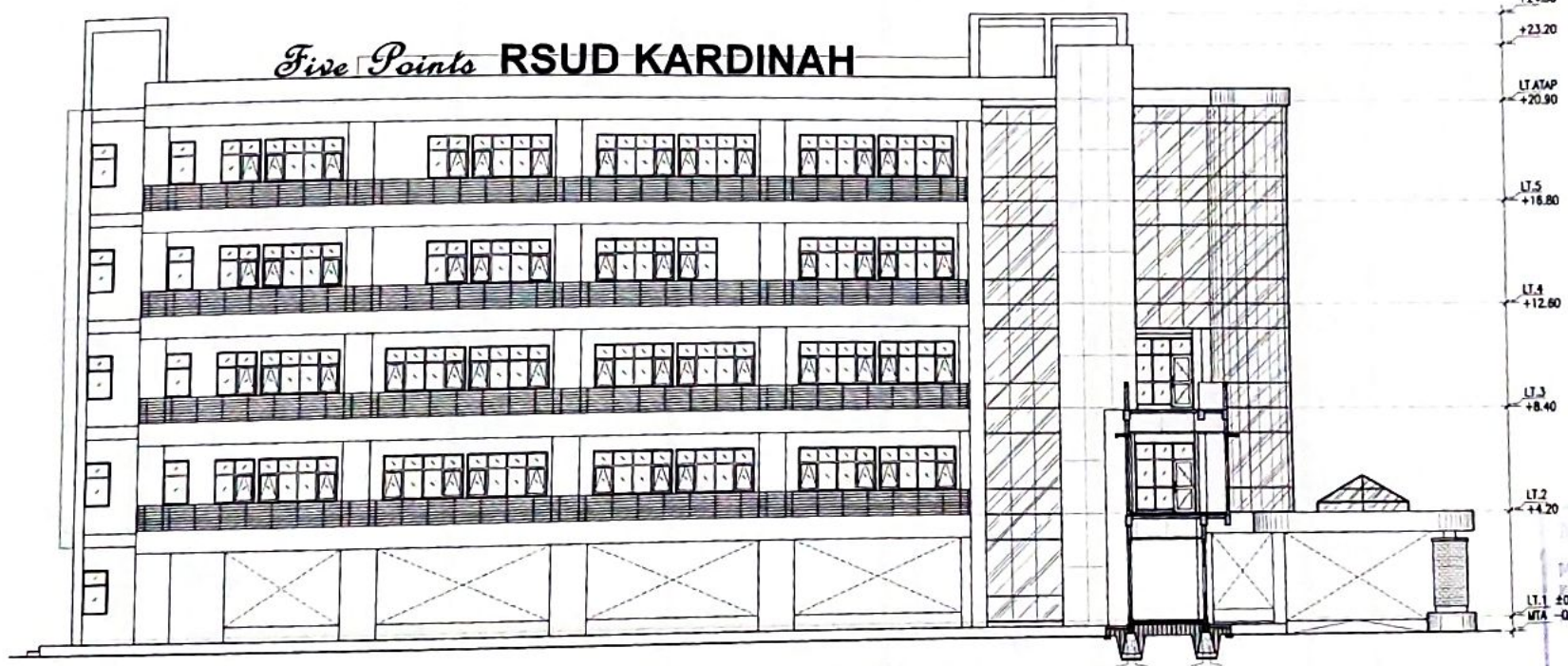

TAMPAK D
SKALA 1 : 200

PEMERINTAH KOTA TEGAL
RSUD KARDINAH
Jl. RIF. KES. TUGAL No. 2
TELP. (0824) 55807 FAKS. 55071
KARIPATEN TEGAL 52134

PEKERJAAN
JASA KONSULTANSI PENYUSUNAN DED
TAHAP I GEDUNG PAVILION VIP & VVIP
RSUD KARDINAH KOTA TEGAL
TAHUN ANGGARAN 2022

BENGETAHU DAN BENYETUJUS
Direktur RSUD KARDINAH Tegal
Mengetai Pejabat Pembuat Komitmen

PEMERINTAH KOTA
RSUD KARDINAH
Tegal
A. ADLE DINA RAJISTYANTONO, MM.
NIP. 197311120721008
BENGETAHU
Kepala DPUPR Kota Tegal

SUKRYANTO, ST.MT
NIP. 19621224 1980 1 007
KONSULTAN PERENCANA

MEDI Sain
PT. MEDISAIN DADI SEMPURNA
A. TAMPAK R. 12 SEBANGUN 1000
PONDOK LAKSI, DOK. BANGUN
GARA, MEDISAIN DADI SEMPURNA
WIS. medisaindadi.com
WIB medisaindadi.com

TA. I.TA. APS	Y. BERANING PARIYOSA ST	
TA. MAN	B. DEWAP PURNANTO, MS	
TA. ESTIMATOR	TRI ADI HARTONO, ST	
TA. MANAJEMEN GEDUNG	FURDIYAH AHM ST	
TA. RE	CAHYO ARIBONDY ST	

KETERANGAN

PEMERINTAH KOTA
DINAS
PEKERJAAN LUMBU DAN PENYANITAN
SUKRYANTO, ST.MT
NIP. 19621224 1980 1 007
Gambar, RKS, RAB Perencanaan Teknis
Konsultansi ini adalah tanggung jawab
profesional dan pribadi konsultan

SUB PEKERJAAN
ARSITEKTUR

GAMBAR	SKALA
TAMPAK D	1 : 200
KODE	HALAMAN
A.01	12

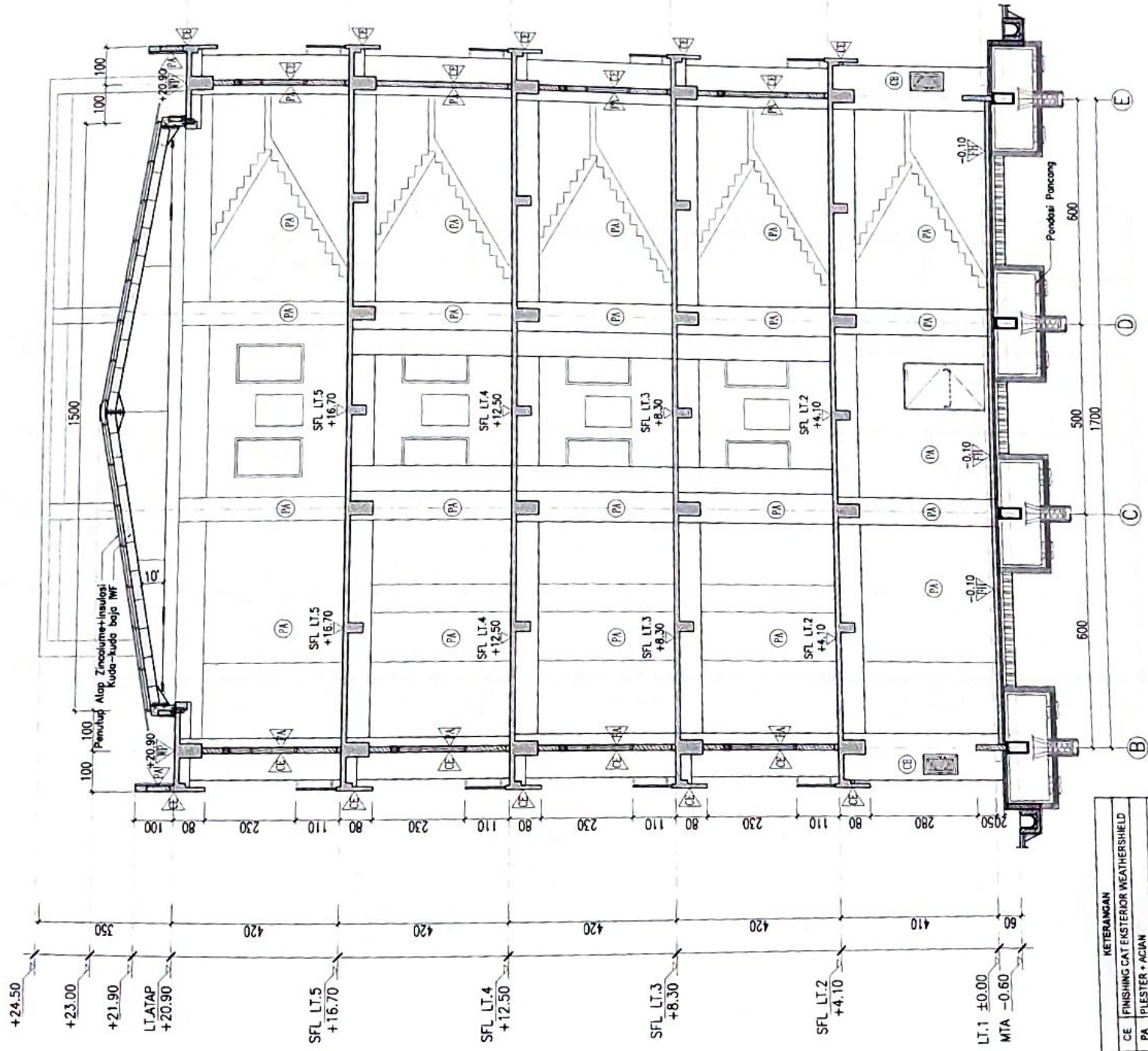

KETERANGAN	
CE	FINISHING CAT EKSTERIOR WEATHERSHIELD
PA	PLESTER + ACIAN
ACP	ALUMINIUM COMPOSITE PANEL
WP	WATER PROOFING
FH	FLOOR HARDENER

POT. 1-1
SKALA 1:100

PEMERINTAH KOTA TEGAL
RSUD KARDINAH
J. ANJAL TURLIN No. 2
TELP. (0282) 350071 FAX. 203131
KABUPATEN TEGAL 52124

PEKERJAAN
JASA KONSULTANSI PENYUSUNAN DED
TAHAP I GEDUNG PAVILION VIP & VIP
RSUD KARDINAH KOTA TEGAL
TAHUN ANGGARAN 2022
BENGETAHU DAN BENYETUJI
Direktur RSUD KARDINAH Tegal
Merganing Pajabat Pembuat Komitmen

PEMERINTAH KOTA TEGAL
RSUD KARDINAH
SUGIYANTO, ST.MT
NIP. 19621224 19803 1 007
Kepala DPUPR Kota Tegal

SUGIYANTO, ST.MT
NIP. 19621224 19803 1 007
KONSULTAN PERENCANA
MEDI Sain
PT. MEDISAIN DADI SEMPURNA
J. TUNGGAL BULU 2 SEMARANG 50131
PHONE / FAX. 021-805522
Email: medisain_konsep@gmail.com
WEB: medisainkonsep.com

TL/TA. ADR	Y. NURRAN HARIZUL ST
T.A. BERS	A. BERRY PURNANTO MANG
T.A. ESTIMATOR	TRIADH HARTANTO ST
T.A. BANGUNAN GEDUNG	TUGAUBAR JANI ST ANTON WENAR ST
T.A. ME	CANDY AEBIBOWO ST

KETERANGAN

Tegal
Merganing Pajabat Pembuat Komitmen
PEMERINTAH KOTA TEGAL
DINAS PEKERJAAN UMUM DAN PENATAAN RUANG
SUGIYANTO, ST.MT
NIP. 19621224 19803 1 007
Gambar, Konstruksi, dan Perencanaan Teknik
Konstruksi tetap menjadi tanggung jawab
profesional dan etika saya.

SUB PEKERJAAN	
GAMBAR	SKALA
POTONGAN 1-1	1 : 100
KODE	HALAMAN
A01	13

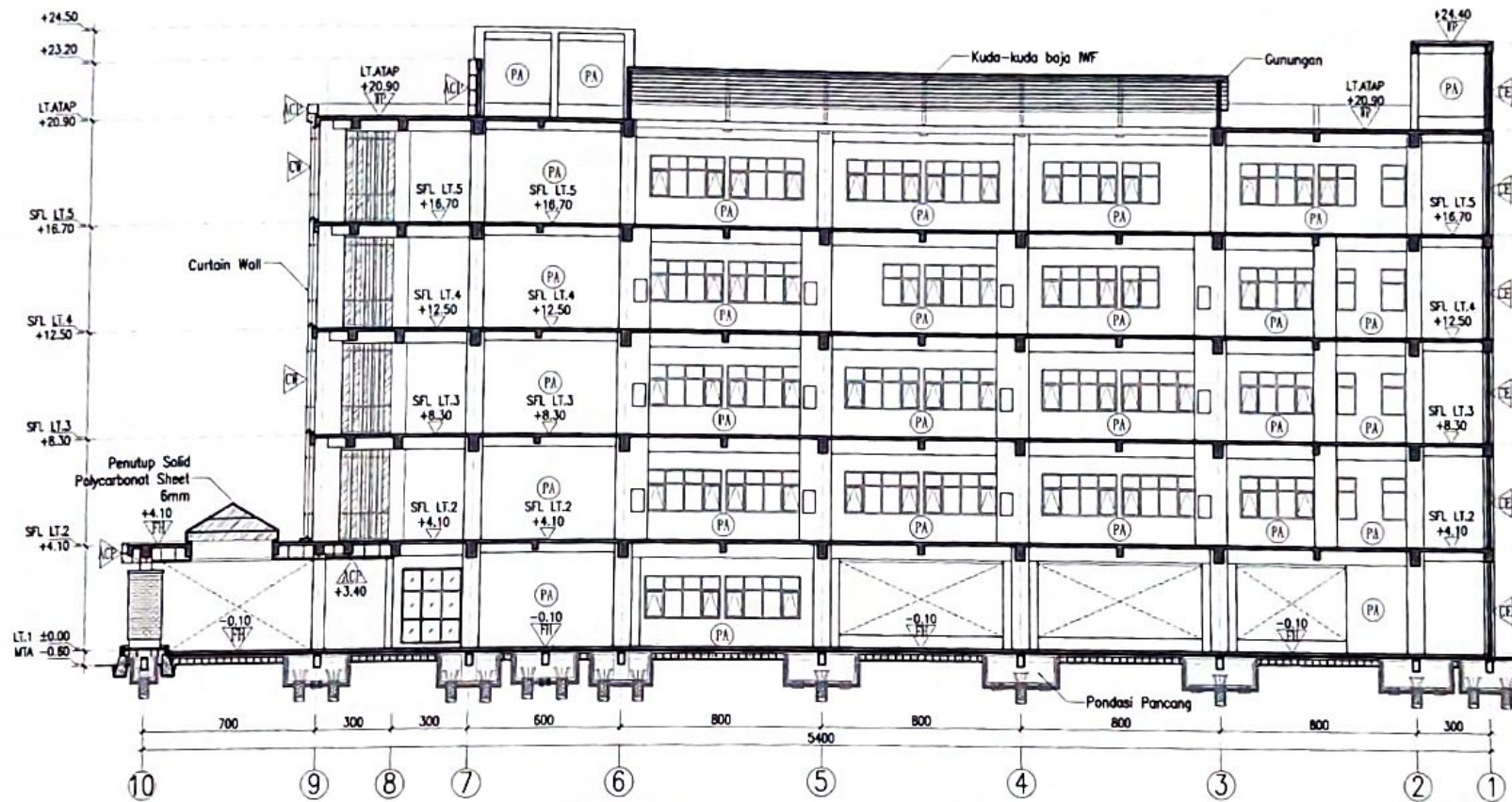

KETERANGAN	
CE	FINISHING CAT EKSTERIOR WEATHERSHIELD
PA	PLESTER + ACIAN
ACP	ALUMINIUM COMPOSITE PANEL
WP	WATER PROOFING
FH	FLOOR HARDENER

CW CURTAIN WALL

POTONGAN 2-2
SKALA 1 : 200



PEMERINTAH KOTA TEGAL
RSUD KARDINAH
J. ADI SUKSES
TELEPON: 08561 22007 FAX: 08561 22011
KABUPATEN TEGAL 52124

PEKERJAAN
JASA KONSULTANSI PENYUSUNAN DED
TAHAP I GEDUNG PAVILION VIP & VVIP
RSUD KARDINAH KOTA TEGAL
TAHUN ANGGARAN 2022

BENGTAMU DAN BENGTAMU
Direktur RSUD KARDINAH Tegall
Menangkap Pejabat Pembuat Komitmen



BENGTAMU
Kepala OPUPR Kota Tegall

SUGYANTO, ST.MT
NIP. 196224 10003 1 007
KONSULTAN PERENCANA

MEDI Sain
PT. MEDISAIN DADI SEMPERNA
J. TAMBOREAN 8/2 BEMAHARU 8023
PONDOK/PAK. 084-850023
CINA. medisain@gmail.com
WEB. medisainindonesia.com

DLTA. ARS	Y. BUDHANA PRATIWI ST
TA. MARS	A. BIRU PURNOMO MARS
TA. ESTIMATOR	TRISNO HARJANTO ST
TA. LANGKAM GEORNG	PURDIPUR JANE ST
TA. ME	ARTEN WISARA ST
	CARYO ARMBORO ST

KETERANGAN

Mengantah,
Kesejahteraan dan Perbaikan Ruang
Kota Tegall



SUGYANTO, ST.MT
NIP. 196224 10003 1 007
Gambar, RENCANA, dan Perencanaan Teknik
Nonstruktural dan Perencanaan
Profesional

SUB PEKERJAAN	
ARSITEKTUR	
GAMBAR	SKALA
POTONGAN 2-2	1 : 200
KODE	PALAMAN
A.01	14

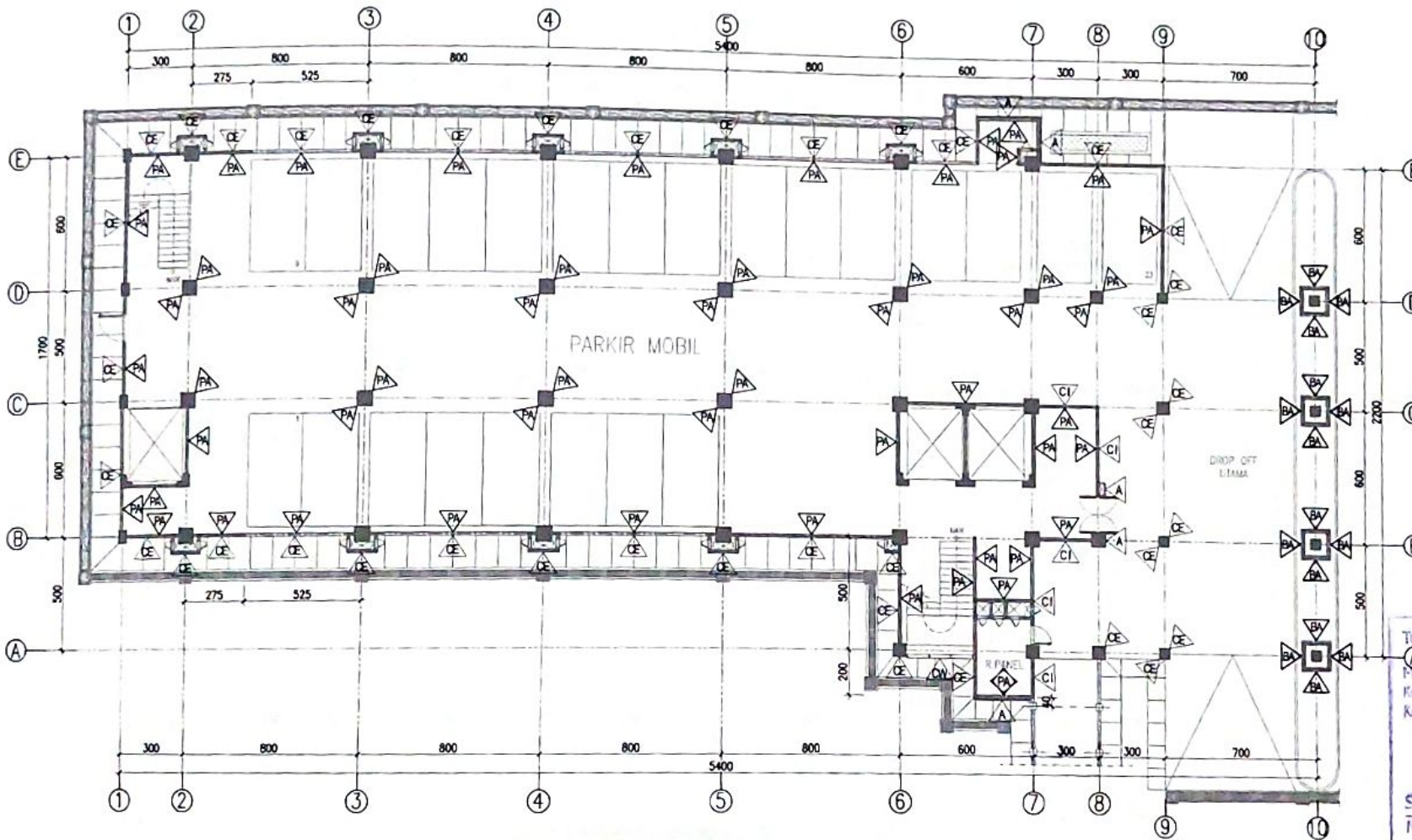

DENAH FINISHING DINDING LT. 01
 SKALA 1 : 200

KETERANGAN	
CI	FINISHING CAT DINDING INTERIOR
CE	FINISHING CAT EKSTERIOR WEATHERSHIELD
PA	PLESTERAN + ACIAN
BA	FINISHING BATU ALAM
A	FINISHING ALUMINIUM COMPOSITE PANEL
CW	CURTAIN WALL
△	ARAH SATU SISI RUANG
◇	ARAH SEMUA SISI RUANG

PEMERINTAH KOTA TEGAL
 RSUD KARDINAH
 A. AP. AS. TURUN No. 2
 TEL. (0821) 58867 FAX. (0821) 58868
 KABUPATEN TEGAL 51124

PEKERJAAN
 JASA KONSULTANSI PENYUSUNAN DED
 TAHAP I GEDUNG PAVELUN VVP & VVP
 RSUD KARDINAH KOTA TEGAL
 TAHUN ANGGARAN 2022

MENGETAHUI DAN BENYETUJAI
 Direktur RSUD KARDINAH Tegal
 Merangkap Pejabat Pembuat Komitmen

[Signature]
 SUGIANTO ST MT
 NIP. 19621221 19621001
 Kepala DPUPR Kota Tegal

SUGIANTO ST MT
 NIP. 19621221 19621001
 KONSULTAN PERENCANA

MEDI Sain
 PT. MEDISAIN CADI SEMPURNA
 A. TUMPAH 8/12 DEWAWANG 50223
 PHONE 7742, GSM 40000000
 EMAIL: medisain@medisain.com
 WEB: medisain.com

ELITA AIS	T. BOGARIAN BOGARIAN ST
T.A. MAES	A. SENYU PURNOMO MAES
T.A. ESTIMATOR	TRIADHARTANTO ST
T.A. MANAJEMEN KELOMPOK	FRAGURANG JUNE ST
T.A. ME	ANTON WIRANA ST
	CANTO ARWIBONO ST

Tegal,

Mengetahui,
 Kepala Dinas Perencanaan Ruang
 Kota Tegal

[Signature]
 SUGIANTO ST MT
 NIP. 19621221 19621001
 Gambar, RKS, dan
 Konstruksi teknik
 profesional

PEMERINTAH KOTA
 DIHAS PEKERJAAN UMUM
 DAN PENATAAN RUANG

SUB PEKERJAAN	
ARSITEKTUR	
GAMBAR	SKALA
DENAH FINISHING DINDING LT. 01	1 : 200
KODE	NALAMAN
A.02	01

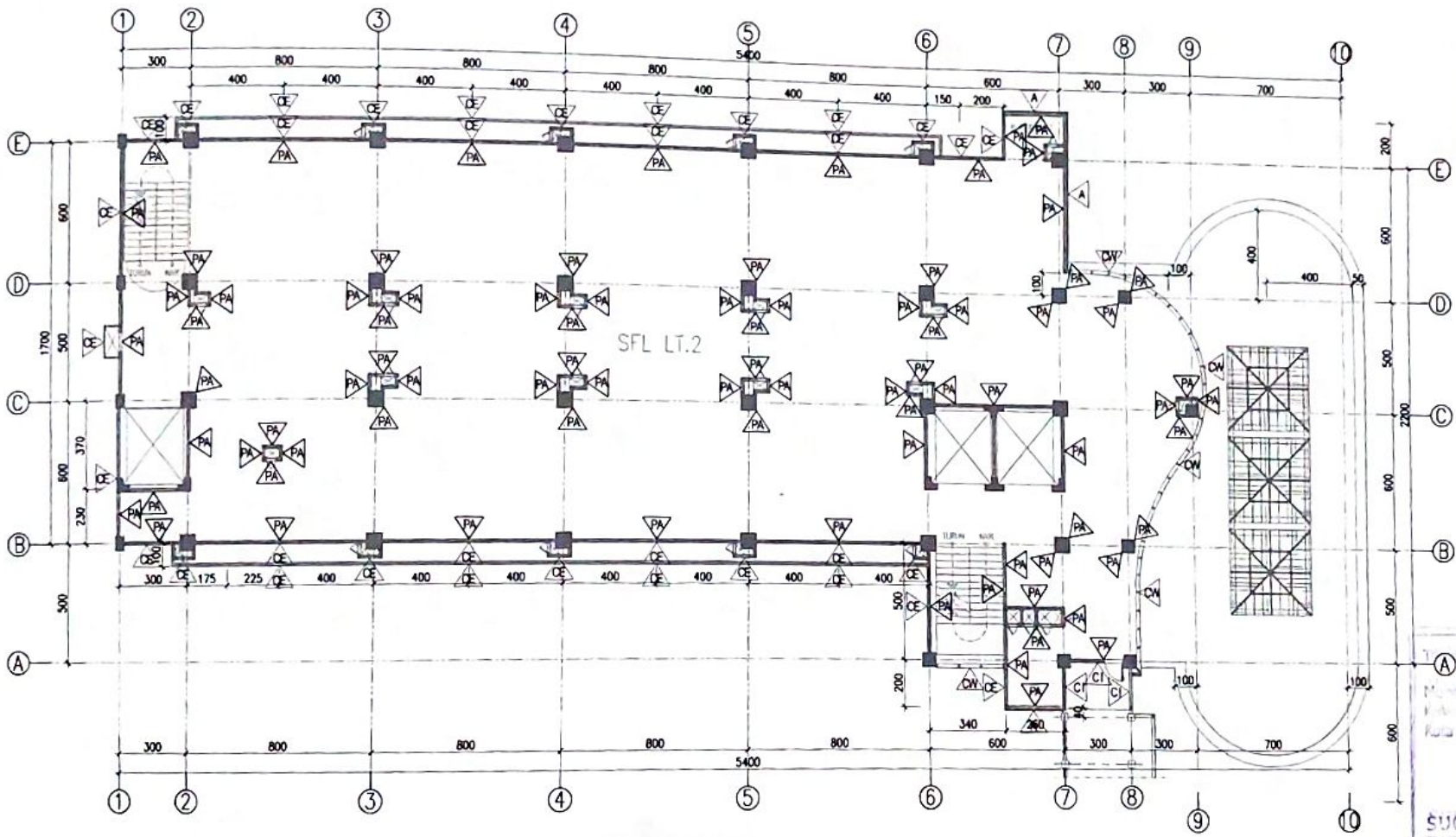

DENAH FINISHING DINDING LT. 02
SKALA 1 : 200

KETERANGAN	
CI	FINISHING CAT DINDING INTERIOR
CE	FINISHING CAT EKSTERIOR WEATHERSHIELD
PA	PLESTERAN + ACUAN
BA	FINISHING BATU ALAM
A	FINISHING ALUMINIUM COMPOSITE PANEL
CW	CURTAIN WALL
▷	ARAH SATU SISI RUANG
◊	ARAH SEMUA SISI RUANG

PEMERINTAH KOTA TEGAL
RSUD KARDINAH
JASA KONSULTANSI PENYUSUNAN DED
TAHAP I GEDUNG PAVILIAN VIP & VVIP
RSUD KARDINAH KOTA TEGAL
TAHLIN ANGGARAN 2022

BENGETAHU
Direktur RSUD KARDINAH Tegal
Mejabat/pejabat Pembuat Komitmen

PEMERINTAH KOTA TEGAL
RSUD KARDINAH
DINAS PERENCANAAN DAN BENTUKAN
Dinas Perencanaan dan Bentuk
Kepala DPUPR Kota Tegal

SUGIYANTO ST.MT
NIP. 1962124 19833 1 007
KONSULTAN PERENCANAAN

MEDI Sain
PT. MEDISAIN DADI BEMPERNA
Jl. PUMPAK B 12 SEMARANG 50231
PHONE / FAX : 021 - 8000037
E-MAIL : medisain.com@gmail.com
MED : medisain.com

TAHAP	KELOMPOK	ANGKUTAN
TA.1	TA.2	TA.3
TA.4	TA.5	TA.6
TA.7	TA.8	TA.9
TA.10	TA.11	TA.12

KETERANGAN

PEMERINTAH KOTA TEGAL
DINAS PERENCANAAN DAN BENTUKAN
Dinas Perencanaan dan Bentuk
Kepala DPUPR Kota Tegal

SUCIYANTO ST.MT
NIP. 1962124 19833 1 007
GAMBAR RIB. PAK. PERENCANAAN TEKNIS
Kontrol: telah diperiksa dan disetujui
tanggal: 10/01/2022

SUB PERKERJAAN	
ARSITEKTUR	
GAMBAR	SKALA
DENAH FINISHING DINDING LT. 02	1 : 200
KODE	HALAMAN
A.02	02

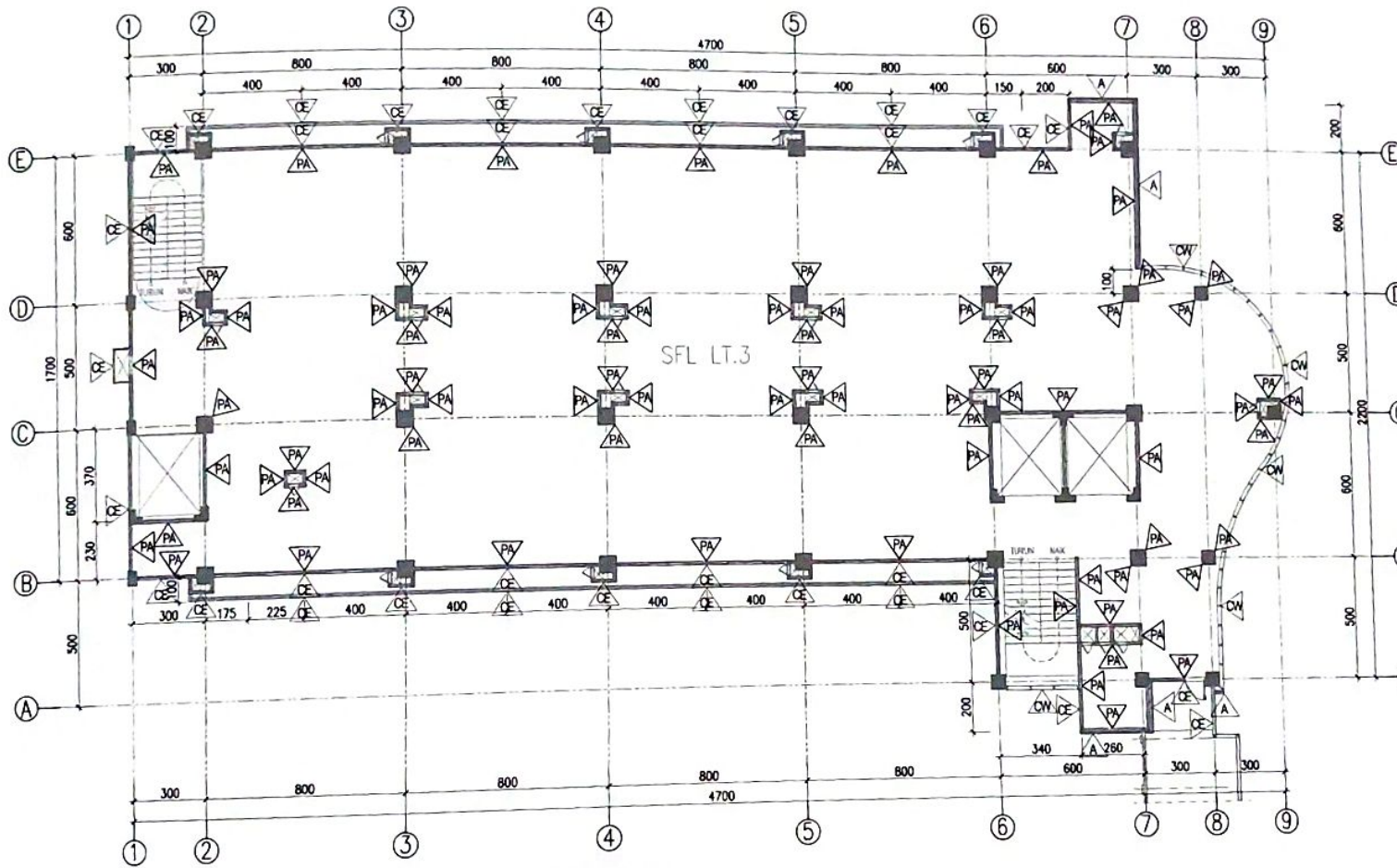

DENAH FINISHING DINDING LT. 03
SKALA 1 : 200

KETERANGAN	
CI	FINISHING CAT DINDING INTERIOR
CE	FINISHING CAT EKSTERIOR WEATHERSHIELD
PA	PLESTERAN + ACIAN
BA	FINISHING BATU ALAM
A	FINISHING ALUMINIUM COMPOSITE PANEL
CW	CURTAIN WALL
▷	ARAH SATU SISI RUANG
◊	ARAH SEMUA SISI RUANG

PEMERINTAH KOTA TEGAL
RSUD KARDINAH
Jl. AP. K.S. TUBAN No. 2
Telp. (0821) 398887, Faks. 398101
KABUPATEN TEGAL, 52124

PEKERJAAN
JASA KONSULTAN DAN PENYUSUNAN DED
TAMPAK I GEDUNG PAVILION VIP & VVIP
RSUD KARDINAH KOTA TEGAL
TAHUN ANGGARAN 2022

MEGETAHU DAN MENSETUJUI
Direktur RSUD KARDINAH Tegal
Merangkap Pejabat Pembuat Komitmen

PEMERINTAH KOTA TEGAL
RSUD KARDINAH
Jl. AP. K.S. TUBAN No. 2
Telp. (0821) 398887, Faks. 398101
KABUPATEN TEGAL, 52124

MEGETAHU
Kepala DPUPR Kota Tegal

ELUKYANTO ST.MT
NIP. 196204 1003 1 007
KONSULTAN PERENCANA

MEDI Sain
PT. MEDISAIN DA DI SEMPURNA
Jl. TAMPUNG 8/2 DESA KAMPUNG BUKIT
Kecamatan PETA, Kabupaten Bantul
DIY, 55181
Email: medisain@medisain.com
www.medisain.com

TL/TA/ARS	Y. BUDIRAHAN PRATIWI ST	
TA/IBAS	A. RANU PANGESTIKA IBAS	
TA/ESTIMATOR	TRIADHARIMANTO ST	
TA/SANGKINGAN	FUNGSI UMUM ANIL ST	
GEDEUNG	HANTUN WILUMBA ST	
TA/ME	CARYO ANIMASING ST	

KETERANGAN

Tegal,
Mengetahui,
Kepala Dinas Pekerjaan Umum dan Penataan Ruang
Kota Tegal

PEMERINTAH KOTA TEGAL
DINAS PEKERJAAN UMUM DAN PENATAAN RUANG
SUGYANTO ST.MT
NIP. 196204 1003 1 007
Gambar, RKS, dan/atau Dokumen Teknis
Konstruksi tetap menjadi tanggung jawab
profesionalitas dan tanggung jawab

SUB PEKERJAAN	
ARSITEKTUR	
GAMBAR	SKALA
DENAH FINISHING DINDING LT. 03	1 : 200
KODE	HALAMAN
A.02	03

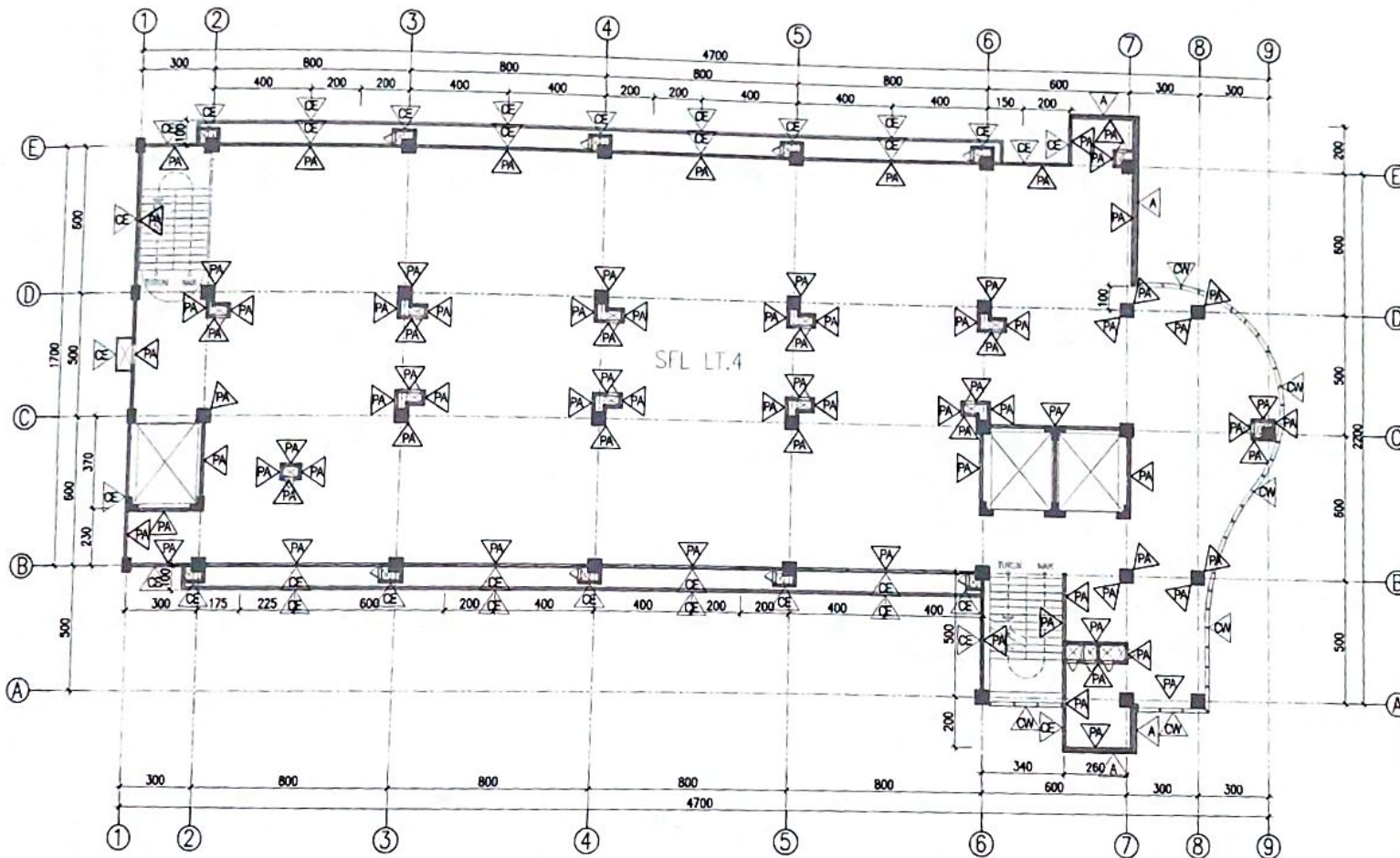

DENAH FINISHING DINDING LT. 04
SKALA 1 : 200

KETERANGAN	
CI	FINISHING CAT DINDING INTERIOR
CE	FINISHING CAT EKSTERIOR WEATHERSHIELD
PA	PLESTERAN + ACIAN
BA	FINISHING BATU ALAM
A	FINISHING ALUMINIUM COMPOSITE PANEL
CW	CURTAIN WALL
△	ARAH SATU SISI RUANG
◇	ARAH SEMUA SISI RUANG

PEMERINTAH KOTA TEGAL
RSUD KARDINAH
J. KH. AS. SUBANINGRAT
TLP. 0432 38887 FAX. 04321
KABUPATEN TEGAL 52124

PEKERJAAN
JASA KONSULTANSI PENYUSUNAN DED
TAHAP I GEDUNG PAVILION VIP & VVIP
RSUD KARDINAH KOTA TEGAL
TAHUN ANGGARAN 2022

BENGETAHU DAN BENYETILAS
Direktur RSUD KARDINAH Tegal
Mengetahui Pejabat Pembuat Komitmen

PEMERINTAH KOTA TEGAL
RSUD KARDINAH
P. A. SUGIANTO ST MT
NIP. 196204100010001
KOTA TEGAL, 12 SEPTEMBER 2022

BENGETAHU
Kepala DPUPR Kota Tegal

SUGIANTO ST MT
NIP. 196204100010001
KONSULTAN PERENCANA

MEDI Sain
PT. MEDASAN DADI SEMPURNA
A. T. P. P. 0432 3888888888
PONDOK PAKSI 0432-38888888
Ded. : 0432 3888888888
MED : medidadi@gmail.com

KETERANGAN	
ELITA MS	Y. BAHARU ARSITEK ST
T.A. MRS	A. BAHARU ARSITEK ST
T.A. ESTIMATOR	TRIGUNAWANTO ST
T.A. MANAJEMEN	PRADIPATI JANI ST
T.A. ME	ARTON WISNARDI ST
T.A. ME	CAHYO ARSABINDO ST

Tegal,
Mengetahui,
Kepala Dinas
Kota Tegal
Pemerintah Kota Tegal
SUGIANTO ST MT
NIP. 196204100010001
Gambel: 113
Konsultansi Perencanaan Teknis
Konsultansi Perencanaan Teknis

SUB PEKERJAAN	
ARSITEKTUR	
GAMBAR	SKALA
DENAH FINISHING DINDING LT. 04	1 : 200
KODE	HALAMAN
A.02	04

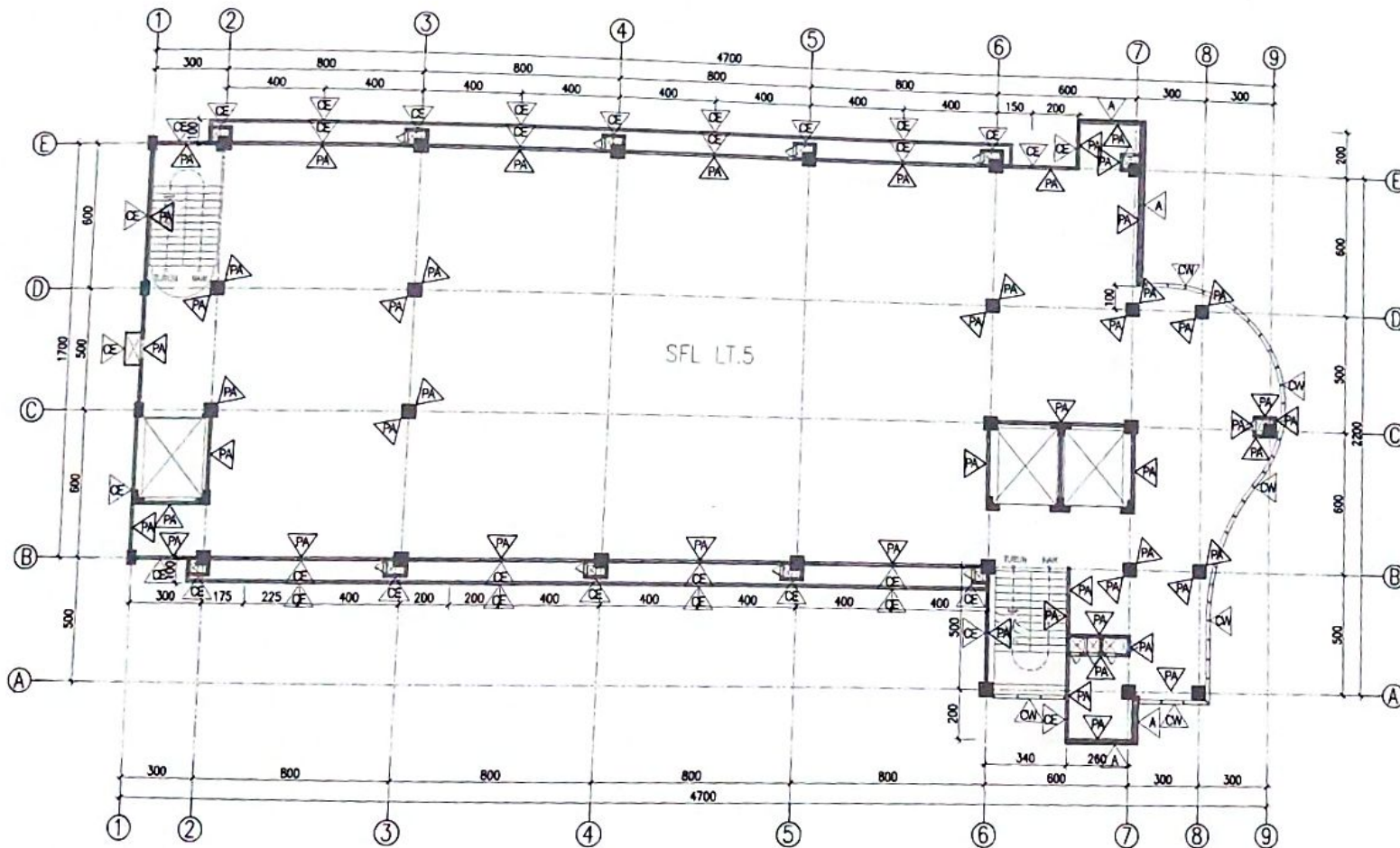

DENAH FINISHING DINDING LT. 05
SKALA 1 : 200

KETERANGAN	
CI	FINISHING CAT DINDING INTERIOR
CE	FINISHING CAT EKSTERIOR WEATHERSHIELD
PA	PLESTERAN + ACIAN
BA	FINISHING BATU ALAM
A	FINISHING ALUMINIUM COMPOSITE PANEL
CW	CURTAIN WALL
▷	ARAH SATU SISI RUANG
◊	ARAH SEMUA SISI RUANG

PEMERINTAH KOTA TEGAL
 RSUD KARDINAH
 JL. APRIAN TUPUJAN No. 2
 TELP. (082) 350001 FAX. (082) 350121
 KABUPATEN TEGAL 52124

PEKERJAAN
 JASA KONSULTANSI PENYUSUNAN DED
 TAHAP I GEDUNG PAVILION VIP & VVIP
 RSUD KARDINAH KOTA TEGAL
 TAHUN ANGGARAN 2022

BENGETAHU DAN MENYETUJUI
 Direktur RSUD KARDINAH Tegal
 Merangkap Papat Pembuat Komitmen

 DR. AGUS DWI SUGIYANTO, MM
 NIP. 196211 200212 1 001

BENGETAHU
 Kepala DPUPR Kota Tegal

SUGIYANTO, ST.MT
 NIP. 196724 196001 1 007
 KONSULTAN PERENCANA

MEDI Sain
 PT. MEDISAIN DADI SEMPURNA
 JL. TAMPAN 8/2 SEMARANG 50131
 PHONE / FAX : 054 - 833237
 EMAIL : medisain.dadi@gmail.com
 WEB : medisaindadi.com

TA. IKS	Y. INDRANINGRIP, ST	
TA. IRI	R. RENDY PURNOMO, SRS	
TA. ESTIMATOR	TRI KENHARTATO, ST	
TA. BANGUNAN	FURUS UMAR JAMIL, ST	
GEORING	ANTON MELANA, ST	
TA. WE	CAFFO ARMIWIBO, ST	

Tegal,

Manggetahut,
 Kepala DPUPR Kota Tegal
 Merangkap Papat Pembuat Komitmen

 DR. AGUS DWI SUGIYANTO, MM
 NIP. 196211 200212 1 001

Gambar, Eks. Rse. Perencanaan Teknik
 Konstruksi Bangunan Gedung
 Profesi No. 123456789

SUB PEKERJAAN	
ARSITEKTUR	
GAMBAR	SKALA
DENAH FINISHING DINDING LT. 05	1 : 200
KODE	HALAMAN
A.02	05



PEMERINTAH KOTA TEGAL
RSUD KARDINAH
J. APAS TURUN No. 2
TEL. (0853) 83087 FAX. 253201
KABUPATEN TEGAL 52124

PEKERJAAN

JASA KONSULTANSI PENYUSUNAN DED
TAHAP I GEDUNG PAVILION VIP & VVIP
RSUD KARDINAH KOTA TEGAL
TAHUN ANGGARAN 2022

BENGETAHU DAN MENYETUJUI

Direktur RSUD KARDINAH Tegal
Marangkap Pejabat Pembuat Komitmen

PEMERINTAH KOTA TEGAL
RSUD KARDINAH
J. A. SUGIANTO, MM
19/11/2022 10:05
BENGETAHU
Kepala DPUPR Kota Tegal

SUGYANTO, STMT

NP. 1901224 19003 1 907
KONSULTAN PERENCANA



PT. MEDISAIN DADI SEMPURNA
J. TAMPANG 812 SEMBRANG 50223
PHONE / FAX. 041-852227
EMAIL: medisain.kota.tegal@gmail.com
WEBSITE: medisainkota.tegal.com

TL. I. A. JARS	Y. NIKHARAH PRATIWI, ST	1
T.A. IBAS	A. BENNY PURBANTO WIS	1
T.A. ESTIMATOR	FRIADHARTANTO, ST	1
T.A. MANAJEMEN GEDUNG	FURDI UMAR JANI, ST	1
T.A. ME	ANTON NISARA, ST	1
	CARYO AMBIBUNO, ST	1

KETERANGAN

Tegal,

Mengotahui,
Kepala Dinas Pekerjaan Umum dan Penataan Ruang
Kota Tegal

PEMERINTAH KOTA TEGAL
DINAS PEKERJAAN UMUM DAN PENATAAN RUANG
SUGYANTO, STMT
NIP. 1901224 19003 1 907
Gambas, Bps, Kota Tegal, Jawa Tengah
Tanggal: 19/11/2022

SUB PEKERJAAN

ARSITEKTUR

GAMBAR	SKALA
DENAH FINISHING DINDING LT. ATAP	1 : 200
KODE	HALAMAN
A.02	06

NO. 0013
TAHAP I GEDUNG PAVILION VIP & VVIP
RSUD KARDINAH KOTA TEGAL
TAHUN ANGGARAN 2022

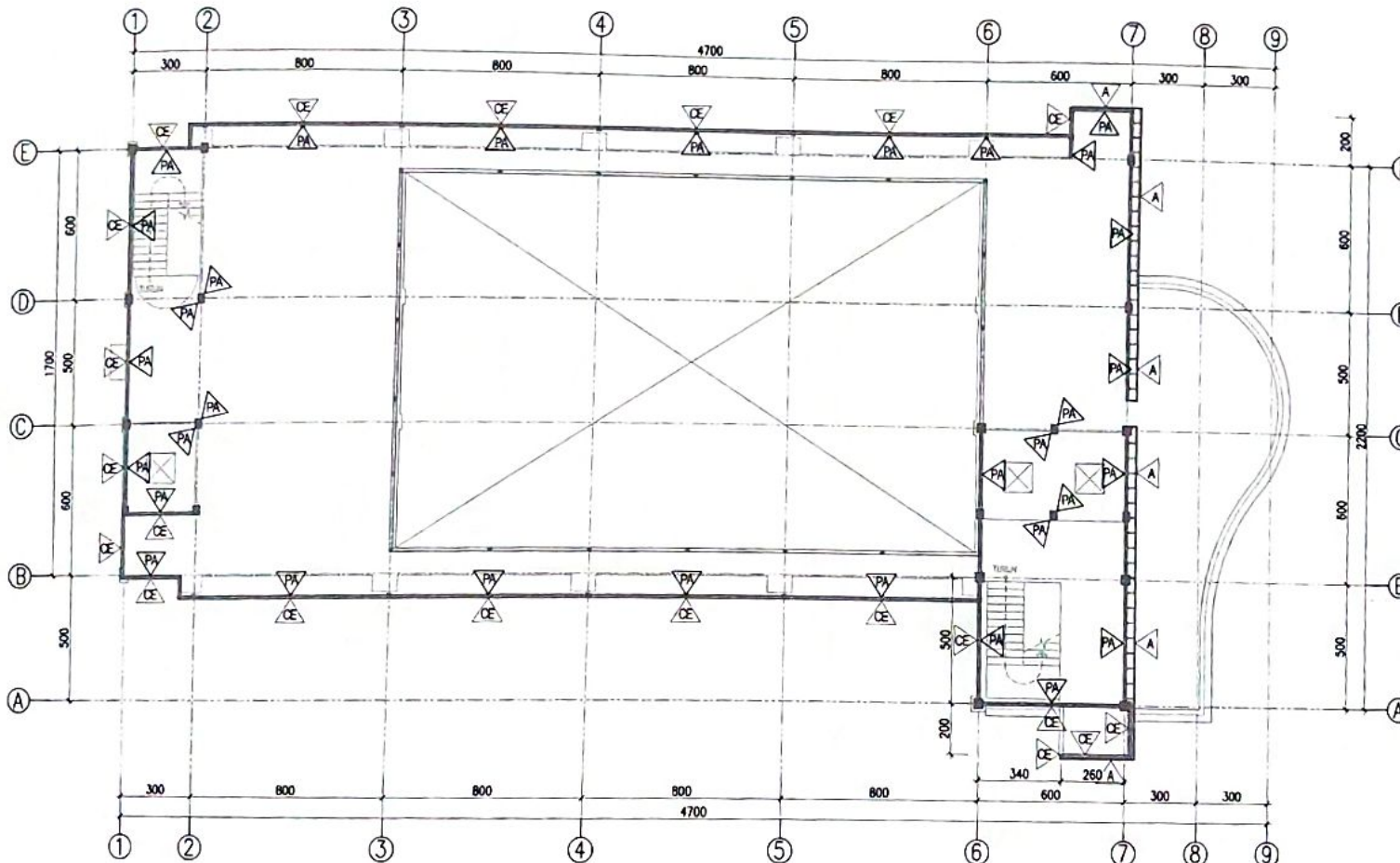

DENAH FINISHING DINDING LT. ATAP
SKALA 1 : 200

KETERANGAN	
CI	FINISHING CAT DINDING INTERIOR
CE	FINISHING CAT EKSTERIOR WEATHERSHIELD
PA	PLESTERAN + ACIAN
BA	FINISHING BATU ALAM
A	FINISHING ALUMUNUM COMPOSITE PANEL
CW	CURTAIN WALL
△	ARAH SATU SISI RUANG
◇	ARAH SEMUA SISI RUANG

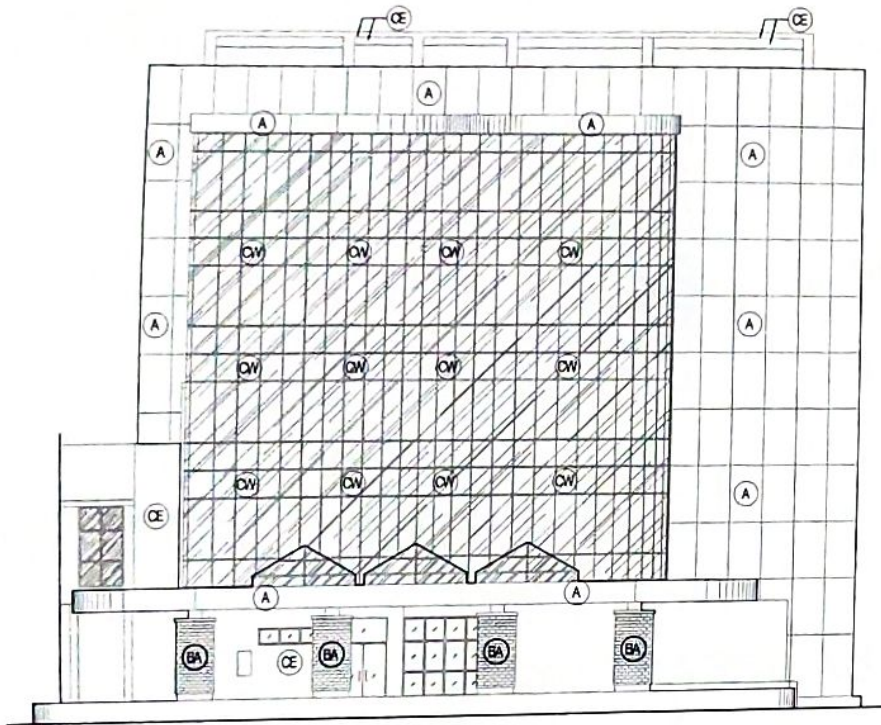

FINISHING DINDING TAMPAK A
SKALA 1 : 200

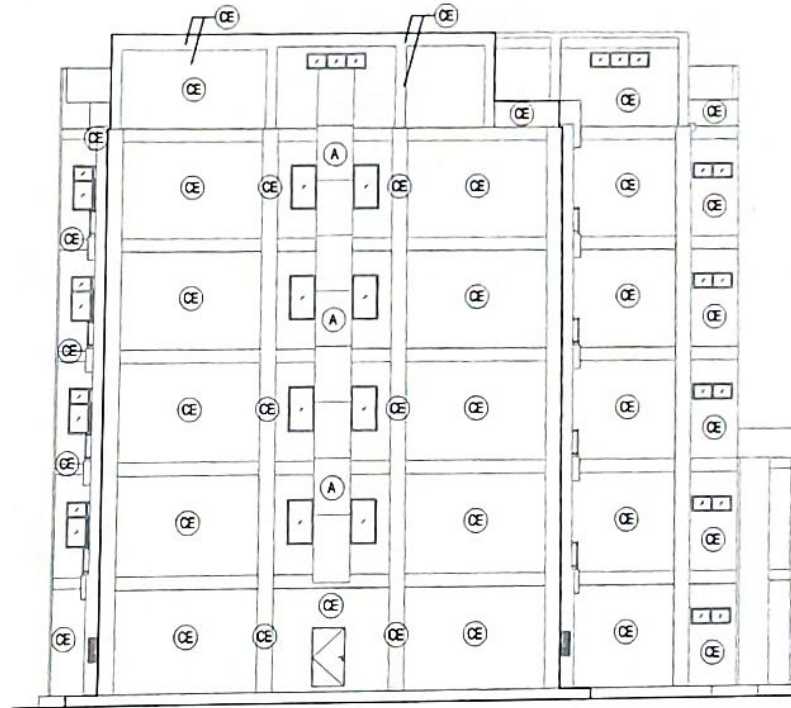

FINISHING DINDING TAMPAK C
SKALA 1 : 200

KETERANGAN	
CI	FINISHING CAT DINDING INTERIOR
CE	FINISHING CAT EKSTERIOR WEATHERSHIELD
PA	PLESTERAN + ACIAN
BA	FINISHING BATU ALAM
A	FINISHING ALUMINIUM COMPOSITE PANEL
CW	CURTAIN WALL
▷	ARAH SATU SISI RUANG
◊	ARAH SEMUA SISI RUANG

PEMERINTAH KOTA TEGAL
RSUD KARDINAH
Jl. H.P. R. SURYAN No. 2
KABUPATEN TEGAL 52121

PEKERJAAN
JASA KONSULTANSI PENYUSUNAN GED.
TAHAP I GEDUNG PAVILION VIP & VIP
RSUD KARDINAH KOTA TEGAL
TAHUN ANGGARAN 2022

Mengetahui dan Menyetujui
Direktur RSUD KARDINAH Tegal
Pejabat Pembuat Komitmen



SUGIYANTO, S.T.M.T
NIP. 19621224 198303 1 007
KONSULTAN PERENCANA

MEDI Sain
PT. MEDISAIN DADI SEMPURNA
Jl. TAMPARA 2/2 CEMARAH 5022
PHONE / FAX. 041-862227
E-MAIL: medisain.kardinah@gmail.com
WEB: medisainmedisain.com

KETERANGAN	
TL, TA, MS	T. NICKOLAH WARSUDEL ST
TA, MRS	R. HENNY PURNANTO MS
TA, ESTIMATOR	TRIADHARTANTO ST
TA, BANCUNAW	FUADY UMAR JANI ST
KEBUNING	ANTON WIGUNA ST
TA, ME	CARYO ARIBOWO ST



SUB PEKERJAAN	
ARSITEKTUR	
GAMBAR	SKALA
FINISHING DINDING TAMPAK A & C	1 : 200
KODE	PALAMAN
A.02	07

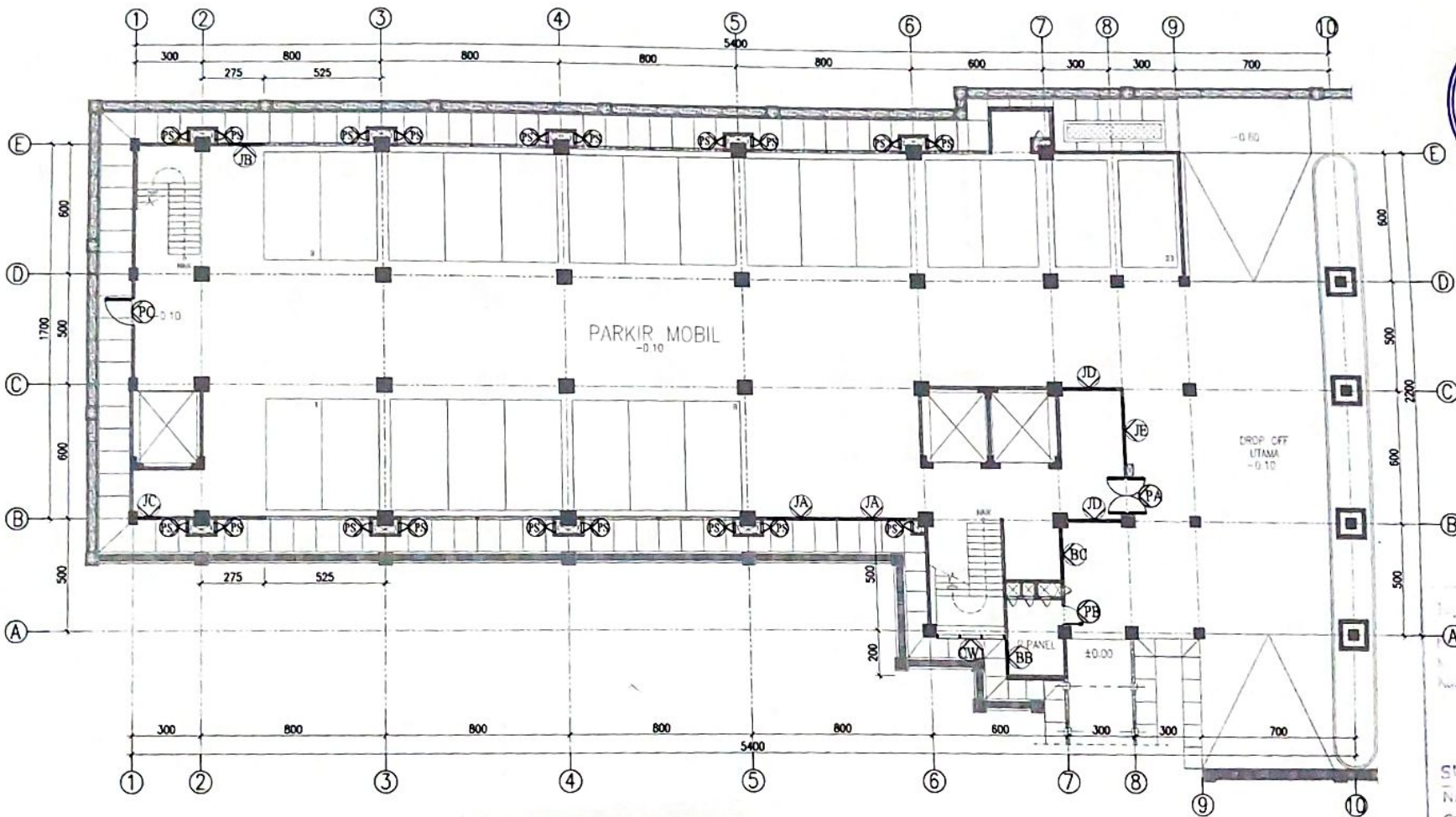

DENAH PERLETAKAN KUSEN LT. 01
SKALA 1 : 200



PEMERINTAH KOTA TEGAL
RSUD KARDINAH
Jl. AP. AS. TUBUN No. 2
TELP. (082) 588077 FAX. (082) 588077
KABUPATEN TEGAL 52124

PEKERJAAN
JASA KONSULTANSI PENYUSUNAN DED
TAHAP I GEDUNG PAVILION VIP & VIP
RSUD KARDINAH KOTA TEGAL
TAHUN ANGGARAN 2022

MENGETAHUI
Ditunjuk RSUD KARDINAH Tegal
Sebagai Pejabat Pembuat Komitmen

SUKRIYANTO, ST.MT.
NIP. 19821224 198201 001
KONSULTAN PERENCANA
MEDI Sain
PT. MEDI SAIN DADI SEMPURNA
Jl. TAMPARAN 8/2 BEMAHANG KEC.3
PONDOK PAKS. 654 - 800000
DINAS PERENCANAAN DAN PERTANJANGAN PUBLIK
KOTA TEGAL

SUKRIYANTO, ST.MT.
NIP. 19821224 198201 001
KONSULTAN PERENCANA
MEDI Sain
PT. MEDI SAIN DADI SEMPURNA
Jl. TAMPARAN 8/2 BEMAHANG KEC.3
PONDOK PAKS. 654 - 800000
DINAS PERENCANAAN DAN PERTANJANGAN PUBLIK
KOTA TEGAL

PEKERJAAN
JASA KONSULTANSI PENYUSUNAN DED
TAHAP I GEDUNG PAVILION VIP & VIP
RSUD KARDINAH KOTA TEGAL
TAHUN ANGGARAN 2022

TL/TA/ARS	Y. NUGRANA BAHYUDE, ST	
TA. IBAS	R. RENDY PURNANTO, SARD	
TA. ESTIMATOR	TRI ADHI NANTO, ST	
TA. MANAJEMEN GEDUNG	FURUS VIBRA JAL, ST	
TA. ME	CARYO ARIWICHO, ST	

KETERANGAN



SUB PEKERJAAN	
ARSITEKTUR	
GAMBAR	SKALA
DENAH PERLETAKAN KUSEN LT. 01	1 : 200
KODE	HALAMAN
A.03	01



TL / T.A. MES	Y. BOGIRAH PARTUDA, ST	
T.A. MANIS	A. BENAR PURNANTO, MS	
T.A. ESTIMATOR	TRISNO PARTANTO, ST	
T.A. MANJANAN	FUNGUNAR JANI, ST	
T.A. ME	ANTONY WILHANA, ST	

KETERANGAN

PEMERINTAH KOTA TEGAL
 DINAS PERENCANAAN DAN KEBANGSAHAN
 KABUPATEN TEGAL

SUB PEKERJAAN
 ARSITEKTUR

DAMBAR	SKALA
DENAH PERLETAKAN KUSEN LT. 02	1 : 200
KODE	NALAMAN
A.03	02

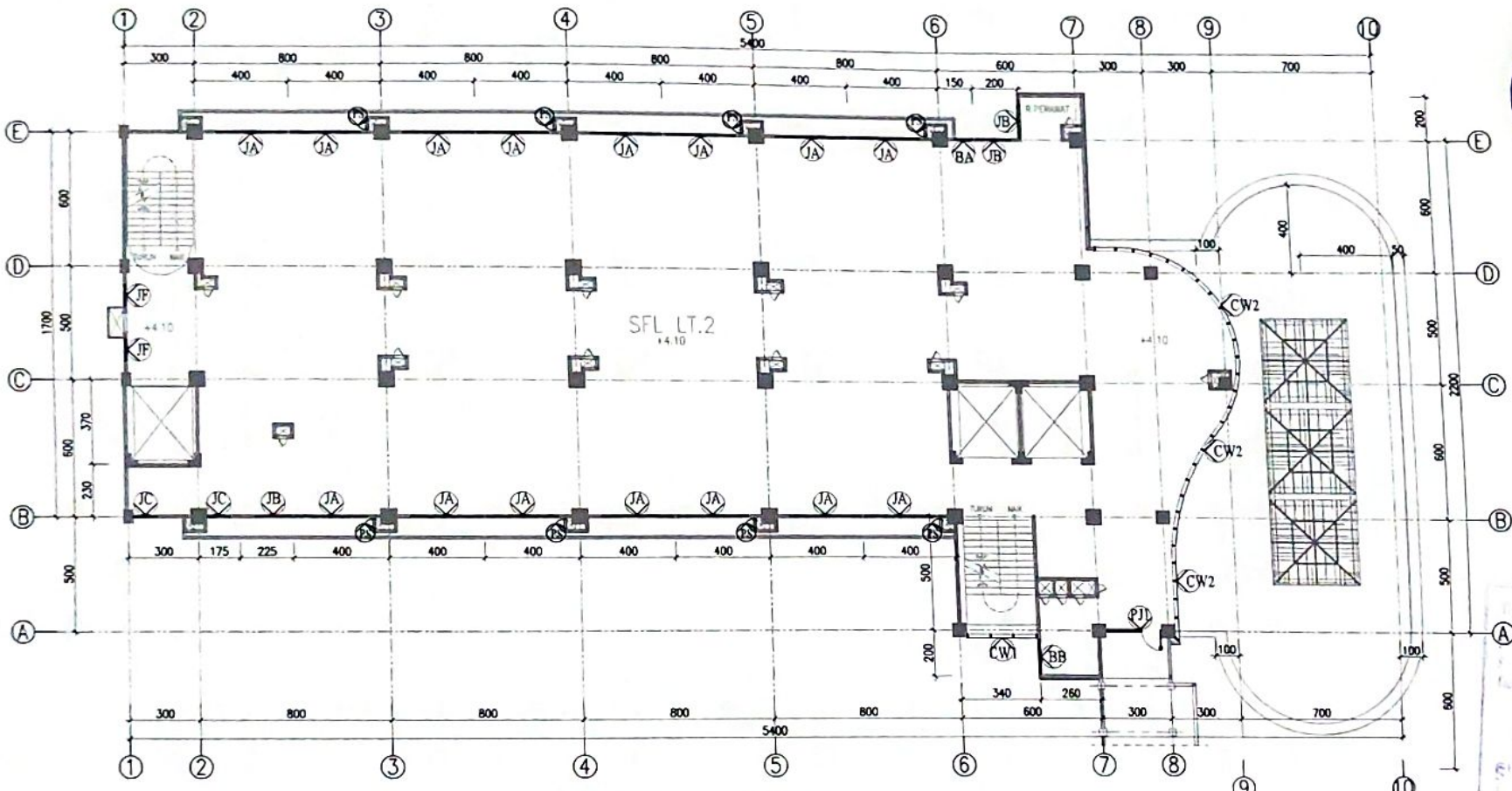

DENAH PERLETAKAN KUSEN LT. 02
 SKALA 1 : 200

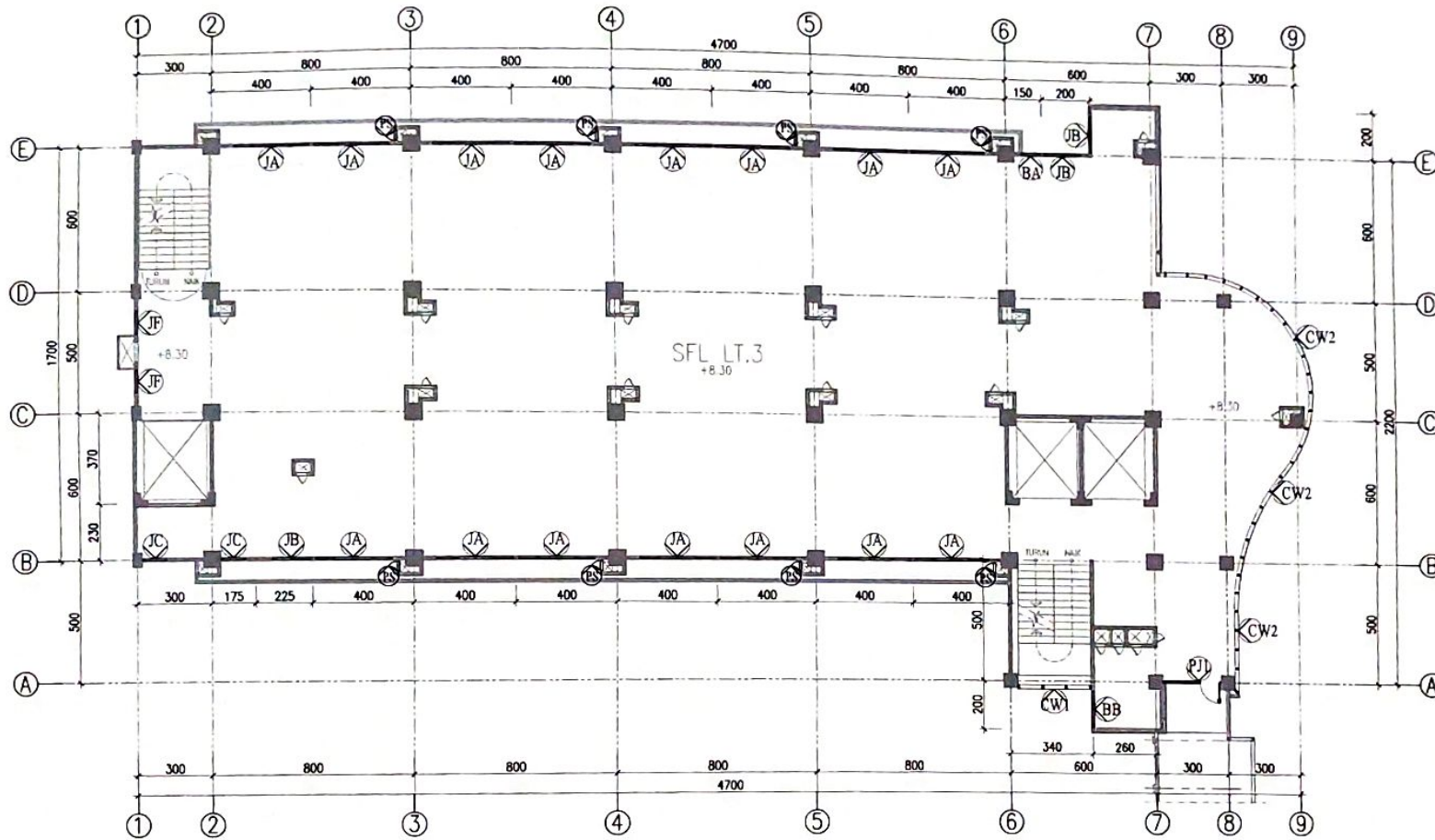

DENAH PERLETAKAN KUSEN LT. 03
SKALA 1 : 200



 PEMERINTAH KOTA TEGAY
 RSUD KARIDINAH
 Jl. KH. YUSUF KAHAR MUDA 2
 TELP. (0854) 800071 FAX. (0854) 800072
 KABUPATEN TEGAY, 51134
PEKERJAAN
 JASA KONSULTANSI PENYUSUNAN DED
 TAHAP I GEDUNG PARVILUM VIP & VVIP
 RSUD KARIDINAH KOTA TEGAY
 TAHUN ANGGARAN 2022
BENGETAHU DAN MENYETUJUI
 Direktur RSUD KARIDINAH Tegay
 Kepala Pejabat Pembuat Komitmen

Dr. H. M. S. SUGIYANTO, MM.
 NIP. 19620224 198303 1 007
BENGETAHU
 Kepala DPUPR Kota Tegay

SUGIYANTO, ST, MT
 NIP. 19620224 198303 1 007
KONSULTAN PERENCANA
MEDI Sain
 PT. MEDI SAIN DADI SEMPURNA
 Jl. Sumpiang 81/2 Semarang 50223
 PHONE / FAX. 061-822237
 Email: medisain.sain@indosat.com
 Web: medisainmedisain.com

TL/TA, ARS	Y. BERNARDUS HARJUNO, ST	
TA, BANG	H. DENAR PURNOMO, SMM	
TA, ESTIMATOR	TRIACHA HARJANTO, ST	
TA, BANGUNAN GEDUNG	FRANZ VIBRO JAMB, ST	
TA, ME	DARYO AKBARIBO, ST	

KETERANGAN

Tegay,
 Mengetahui,
 Kepala Dinas Perencanaan Ruang
 Kota Tegay,

 Gambar, KRS-KRS
 konstruksi tetap menjadi tanggungjawab
 profesional konsultan perencana.

SUB PEKERJAAN	
ARSITEKTUR	
GAMBAR	SKALA
DENAH PERLETAKAN KUSEN LT. 03	1 : 200
KODE	HALAMAN
A.03	03

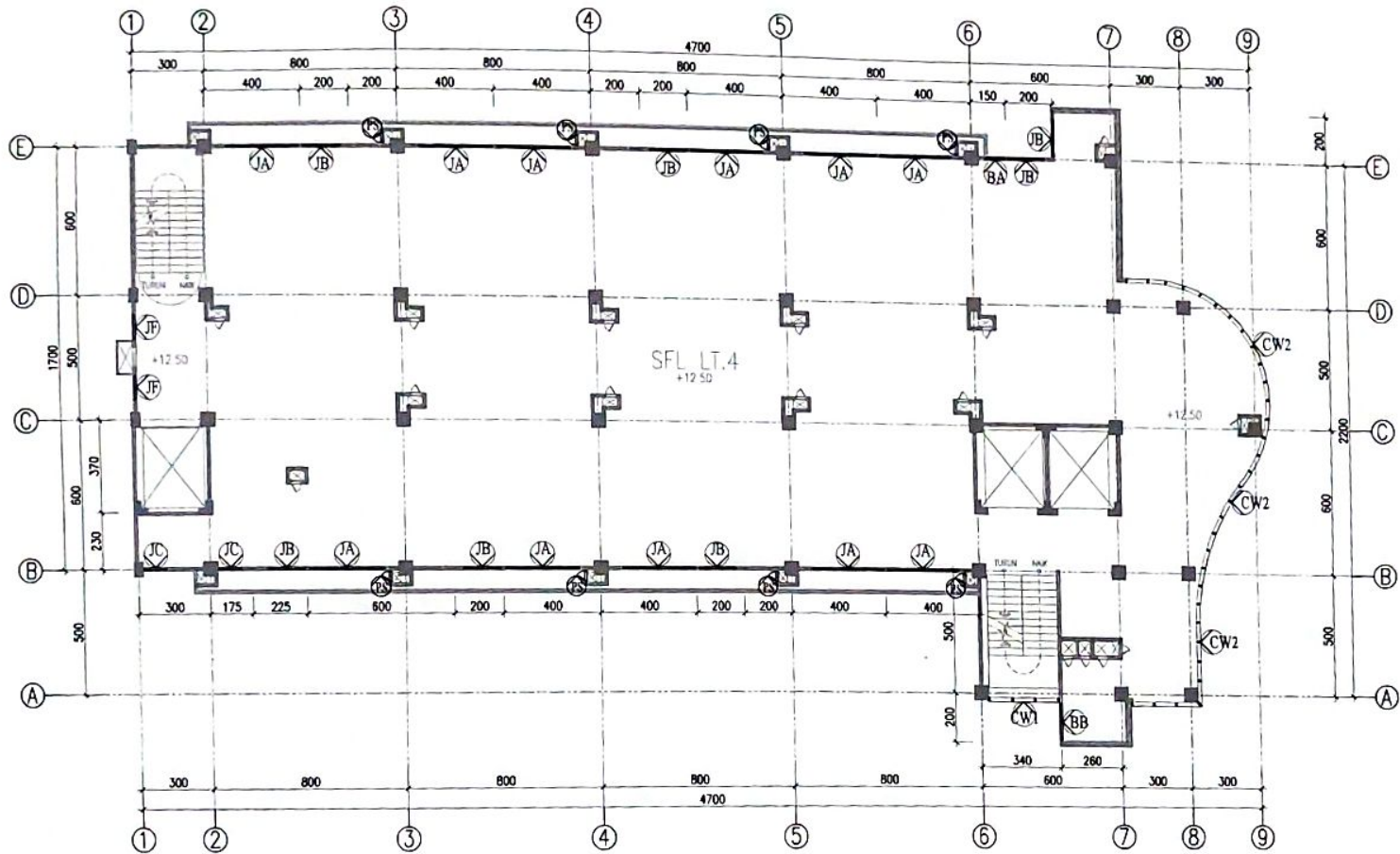

DENAH PERLETAKAN KUSEN LT. 04
SKALA 1 : 200

PEMERINTAH KOTA TEGAL
RSUD KARDINAH
J. AH. ADI TUBUH No. 3
TLP. 0252 39027 FAX. 025211
KABUPATEN TEGAL 52124

PEKERJAAN
JASA KONSULTANSI PENYUSUNAN DED
TAHAP I GEDUNG PAVILION VIP & VWP
RSUD KARDINAH KOTA TEGAL
TAHUN ANGGARAN 2022

WENGETAHU DAN BENYETUJAI
Direktur RSUD KARDINAH Tegal
Kepala Pejabat Pembuat Komitmen

**PEMERINTAH KOTA
RSUD KARDINAH
TEGAL**

SUGIYANTO, S.T.M.T.
NIP. 19621224 199301 007
KONSULTAN PERENCANA
MEDI Sain
PT. MEDISAIN DADI SEMPURNA
J. TAMPANG No. 2 SEMBRANG DISTRIK
PONDOK LAMA 52111 TEGAL
CWA. medisaindadi@gmail.com
WEB: medisaindadi.com

SUGIYANTO, S.T.M.T.
NIP. 19621224 199301 007
KONSULTAN PERENCANA
MEDI Sain
PT. MEDISAIN DADI SEMPURNA
J. TAMPANG No. 2 SEMBRANG DISTRIK
PONDOK LAMA 52111 TEGAL
CWA. medisaindadi@gmail.com
WEB: medisaindadi.com

TL/TA ARS	Y. BUDHARSI PRATYUDI ST	
TA. MERS	H. BENAR PURNOMO, MARS	
TA. ESTIMATOR	TRI ADHI HARTANTO, ST	
TA. SAHIBAN GEDUNG	FIACI UMAR, IMAL, ST	
TA. ME	ANTON HIDAYAT, ST	
	CARYO ARIWIBONO, ST	

KETERANGAN

Tegal,
Mengesahul,
Kepala Pejabat Pembuat Komitmen Ruang
Kota Tegal

**PEMERINTAH KOTA
RSUD KARDINAH
TEGAL**

SUGIYANTO, S.T.M.T.
NIP. 19621224 199301 007
Gambar, R/S, S.A.A. (Gedung) dan Teknis
Konstruksi Gedung, Struktur, dan Instalasi
Professional Karyawan

SUB PEKERJAAN	
ARSITEKTUR	
GAMBAR	SKALA
DENAH PERLETAKAN KUSEN LT. 04	1 : 200
KODE	HALAMAN
A.03	04

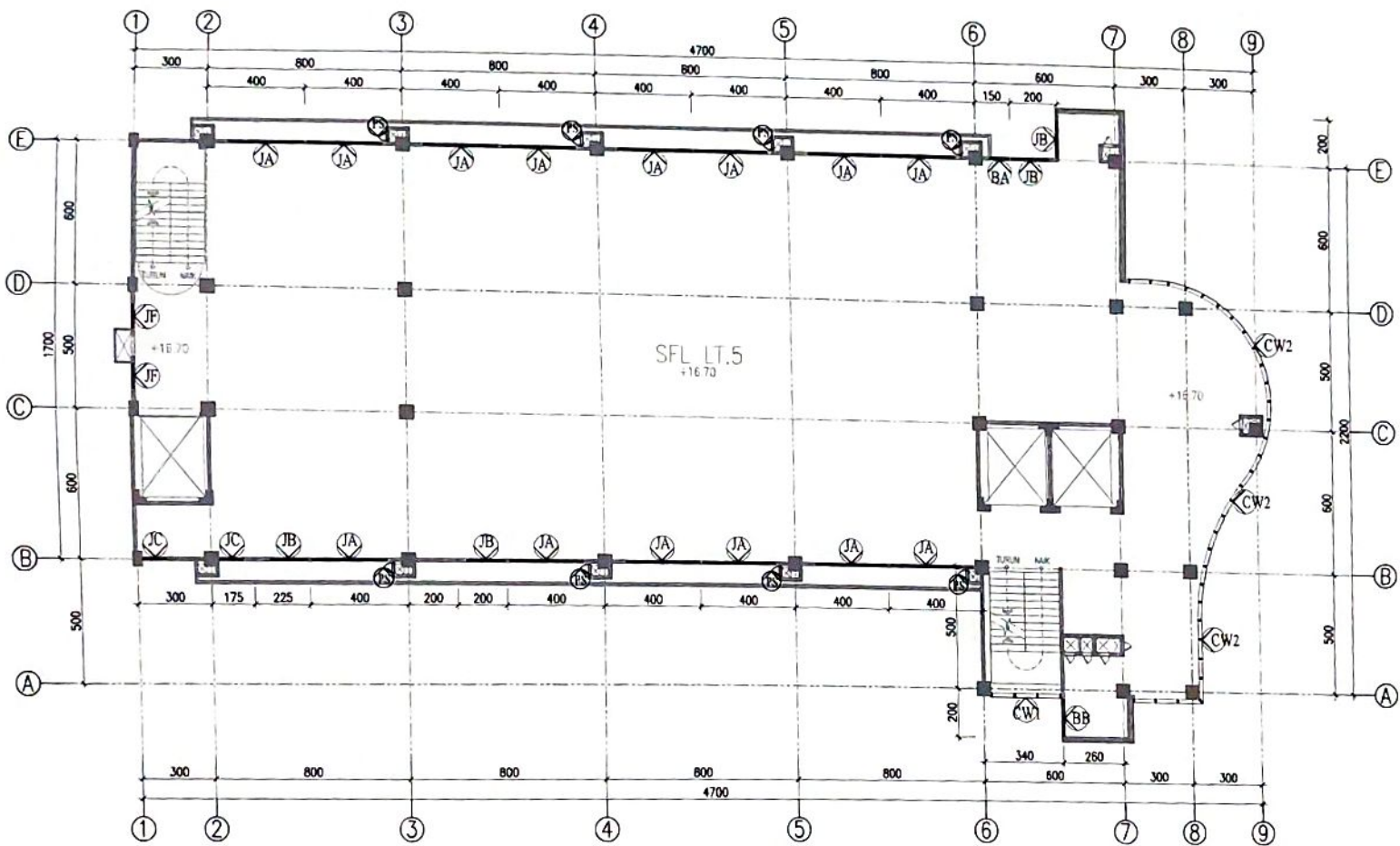

DENAH PERLETAKAN KUSEN LT. 05
SKALA 1 : 200



PEMERINTAH KOTA TEGAL
RSUD KARDINAH
JL. APRIKIS, TURUN No. 2
TEPA, KEC. BIRAH, KAB. TEGAL, JAWA TENGAH
KARUPA 52113 TEGAL, 52234

PEKERJAAN

JASA KONSULTANSI PENYUSUNAN DED
TAHAP 1 GEDUNG PAVILION VIP & VVIP
RSUD KARDINAH KOTA TEGAL
TAHUN ANGGARAN 2022

BENGETAHU DAN BENYETUJAI

Direktur RSUD KARDINAH Tegal
Pejabat Pembuat Komitmen



SUGRYANTO ST MT
NIP. 19621224 198303 1 002

KONSULTAN PERENCANA

MEDI Sain
PT. MEDISAIN DADI SEMPURNA
A. TAMPUNG R 12 SEMARANG 50222
PONDOK PALEH, 524 - 800027
CIB. A. medisain.dadi@gmail.com
MED : medisaindadi.com

TL/TA ARS	Y. INDRANING HARJUDI ST	
TA. ARS	R. RENDY PRABANDYO WIRI	
TA. ESTIMATOR	TRIANDHARTATO ST	
TA. SURVEKAN	FIADI DINI JANI ST	
TA. KE	ANTON BRAGA ST	
	CAHYO AFRIDIOWO ST	

KETERANGAN

Tegal,
Mangesthi,
Kantor Dinas Perencanaan dan Pembangunan Ruang
Kota Tegal

SUGRYANTO ST MT
NIP. 19621224 198303 1 002
Gambar, RKS, RAB, dan Dokumen Teknis
Konstruksi teknik yang telah disetujui
profesional

SUB PEKERJAAN

ARSITEKTUR	
GAMBAR	SKALA
DENAH PERLETAKAN KUSEN LT. 05	1 : 200
KODE	HALAMAN
A.03	05

Halaman ini adalah dokumen yang dihasilkan oleh sistem informasi manajemen konstruksi dan merupakan bagian dari dokumen yang dihasilkan oleh sistem informasi manajemen konstruksi.



PEMERINTAH KOTA TEGAL
RSUD KARDINAH
 J. SIP. AS. TUBUN No. 2
 TELP. 0825 39067 FAX. 392137
 KABUPATEN TEGAL 52134

PEKERJAAN
 JASA KONSULTANSI PENYUSUNAN DED
 TAMPAK I GEDUNG PAVILION VIP & VVIP
 RSUD KARDINAH KOTA TEGAL
 TAHUN ANGGARAN 2022

MENGETAHUI DAN BENYETUJAI
 Direktur RSUD KARDINAH Tegal
 Mengetahui Pejabat Pembuat Komitmen

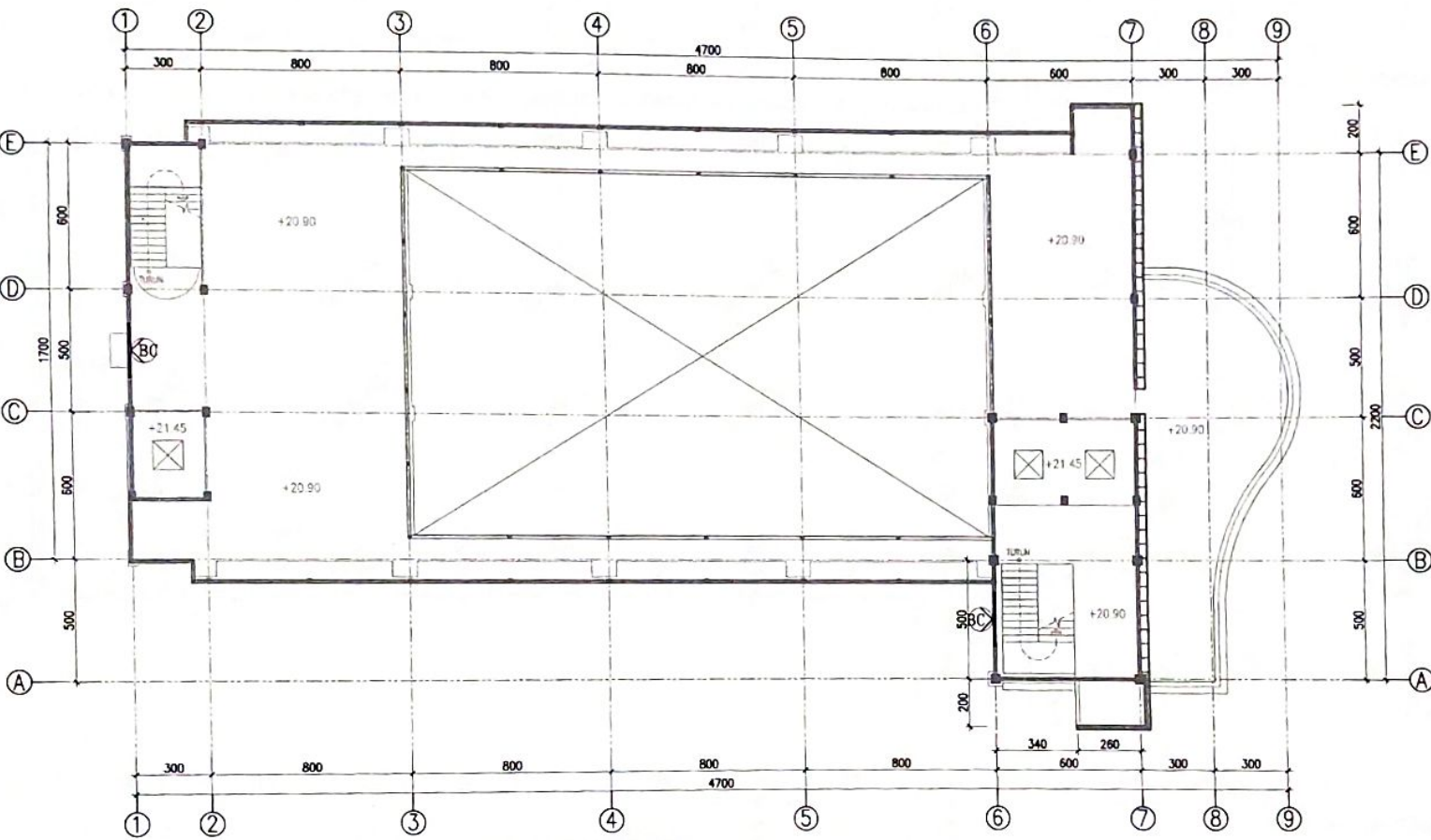

DENAH PERLETAKAN KUSEN LT. ATAP
 SKALA 1 : 200

SUGYANTO ST.MT
 NIP. 19621224 199303 1 0017
 KONSULTAN PERENCANA

MEDI Sain
 PT. MEDISAIN DADI SEMPURNA
 J. PLAMPING 8/2 DEWAPAHANG 52232
 PHONE/FAX 084 - 8880507
 CIB-6. medisain.kardinah@gmail.com
 WEB medisainkardinah.com

TL.ITA.ARS	Y. ANDRIYAN PRAYUDIT ST	
T.A. MARS	A. BENDI PURNOMO, MARS	
T.A. ESTIMATOR	TRISANDI HARTANTO ST	
T.A. BANGUNAN GEDUNG	FIJADI UMAR JANI ST	
T.A. ME	ANTICH WIDANA ST	
	CAHYO ALWIBOWO ST	

KETERANGAN

Tegal,

Mengetahui,
 Mengetahui,
 Kepala Dinas Kesehatan Kota Tegal

PEMERINTAH KOTA TEGAL
 DINAS PEKERJAAN UMUM DAN PERENCANAAN
 SUGYANTO ST.MT
 NIP. 19621224 199303 1 0017

Gambar, R.....
 Konstruksi betan.....
 profesional.....

SUB PEKERJAAN ARSITEKTUR	
GAMBAR	SKALA
DENAH PERLETAKAN KUSEN LT. ATAP	1 : 200
KODE	HALAMAN
A.03	06

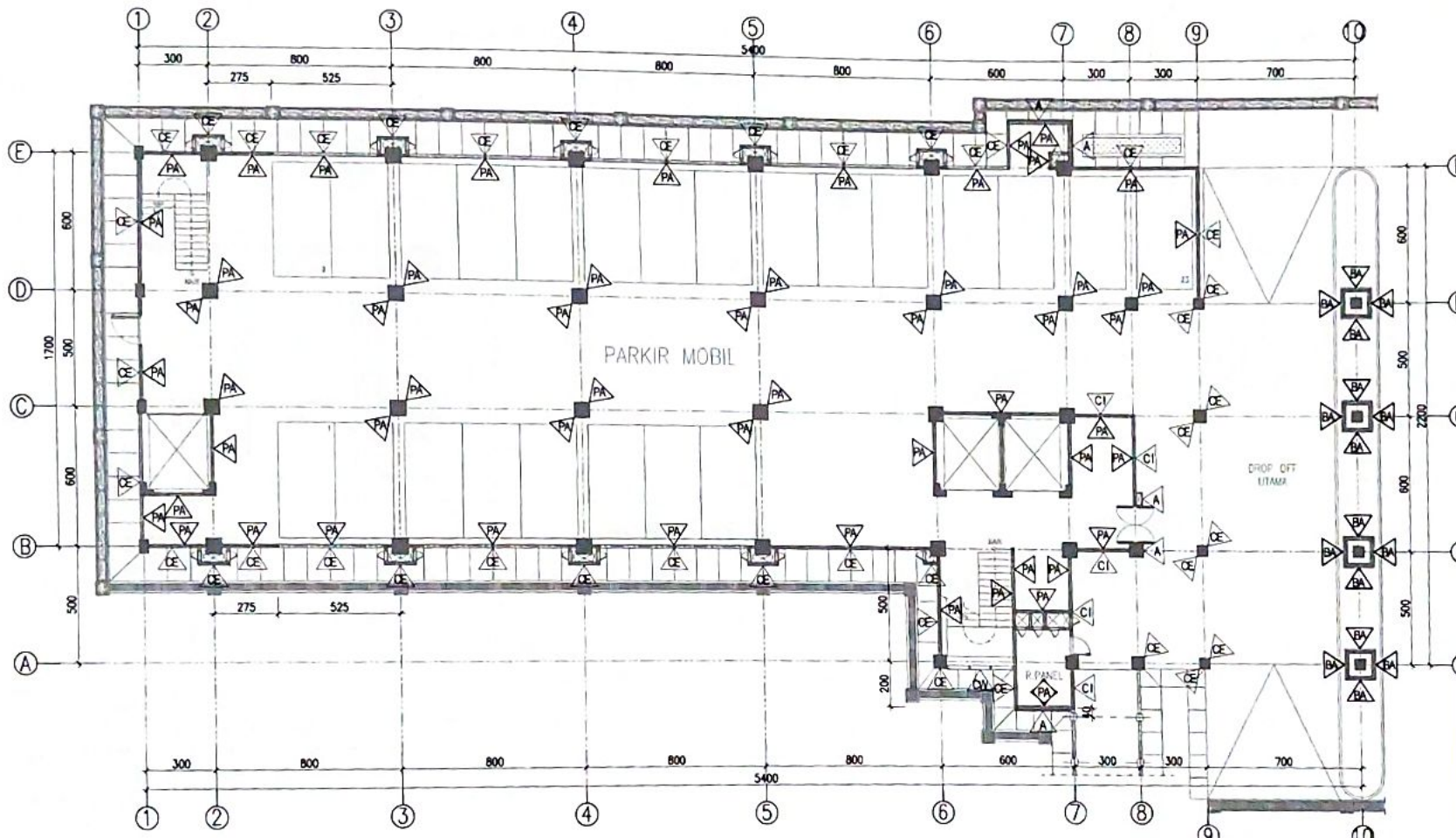

DENAH FINISHING DINDING LT. 01
SKALA 1 : 200

KETERANGAN	
CI	FINISHING CAT DINDING INTERIOR
CE	FINISHING CAT EKSTERIOR WEATHERSHIELD
PA	PLESTERAN + ACIAN
BA	FINISHING BATU ALAM
A	FINISHING ALUMINIUM COMPOSITE PANEL
CW	CURTAIN WALL
▷	ARAH SATU SISI RUANG
◊	ARAH SEMUA SISI RUANG

PEMERINTAH KOTA TEGAL
 RSUD KARDINAH
 J. ANP. K.S. TUBUN No. 2
 TELP. (0824) 25067 FAX. 203131
 KABUPATEN TEGAL 51134

PEKERJAAN
 JASA KONSULTANSI PENYUSUNAN DED
 TAHAP I GEDUNG PAVILION VIP & VVIP
 RSUD KARDINAH KOTA TEGAL
 TAHUN ANGGARAN 2022

MENGETAHUI DAN MENYETUJUI
 Kepala RSUD KARDINAH Tegall
 Kepala Dinas Peningkatan Perencanaan

 SUGIYANTO, ST.MT
 NIP. 19621224190031007
 KONSULTAN PERENCANA

SUGIYANTO, ST.MT
 NIP. 19621224190031007
 KONSULTAN PERENCANA

PT. MEDISAIN DADI SEMPURNA
 AL. TAMPARAN 812 DESA BANGUN BUKIT
 PINRANG KOTA PINRANG
 CANT. : 0811 200212 1 005
 EMAIL : medisain.kota@gmail.com
 WEB : medisainkota.com

TL/TA/ARS	Y. MUDRAN MARYUDI ST
T.A. WKS	W. BEARY PURBANTO MURS
T.A. ESTIMATOR	TRI ADHINANTO ST
T.A. BANGUNAN	FUADI UMAR JAIL ST
T.A. WE	CARYO ARMBOWO ST

KETERANGAN

Tegall,
 Mengetahui
 Kepala Dinas Peningkatan Perencanaan Ruang
 Kota Tegall

 SUGIYANTO, ST.MT
 NIP. 19621224190031007
 Gambar, M. S. S. 1/2022
 Konsultan Perencanaan Teknis

SUB PEKERJAAN	
ARSITEKTUR	
GAMBAR	SKALA
DENAH FINISHING DINDING LT. 01	1 : 200
KODE	HALAMAN
A.02	01



PEMERINTAH KOTA TEGAL
 RSUD KARDINAH
 J. KH. ARI TUBUN No. 2
 TEL. (0321) 38017 FAX. 383131
 KARUPUTAN TEGAL 72134

PEKERJAAN

JASA KONSULTANSI PENYUSUNAN DED
 TAHAP I GEDUNG PAVILION VIP & VVIP
 RSUD KARDINAH KOTA TEGAL
 TAHUN ANGGARAN 2022

BENDAHARA DAN BENDITULAR

Drs. H. SUKRYANTO, MM
 Kepala Pembuat Komitmen



Drs. H. SUKRYANTO, MM
 Kepala DPUPR Kota Tegallalang

SUKRYANTO ST.MT
 NIP. 1962024 19831 1 002
 KONSULTAN PERENCANA

MEDI Sain
 PT. MEDISAIN DADI SEMPURNA
 J. LAMPUNG B/7 KEMBARING BCCS
 PHONE / FAX 084-858507
 EMAIL medisain@medisain.com
 WEB medisain.com

DL/TA. ABB	V. BUDHARMA SAMPITOL ST	
TA. MARI	B. HENAP PURNOMO, ST	
TA. ESTHARTO	TR. ADHARANTO ST	
TA. ANGGUN GEGONG	PURDI UMAR JUNA ST	
TA. ME	CAFFO ARBIBOWI ST	

KETERANGAN



SUB PEKERJAAN
 ARSITEKTUR

GAMBAR	SKALA
DETAIL KUSEN 2	1 : 30
KODE	MALAMAN
A.03	08

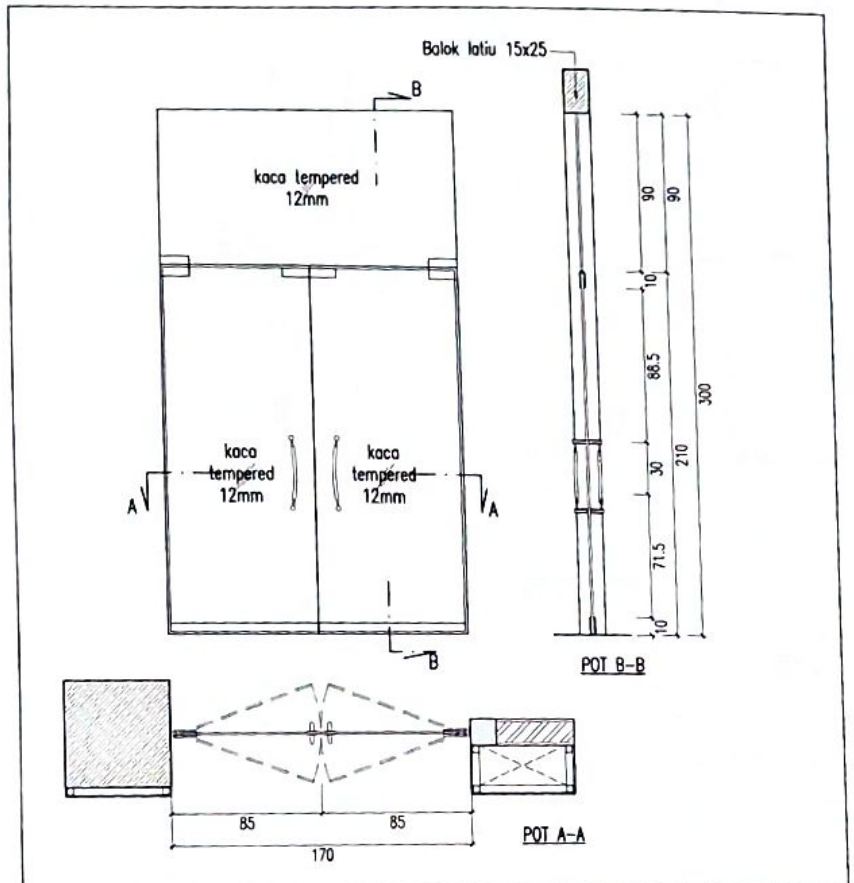

BAHAN	KUSEN	JUMLAH	PA = 1						
			LT.1	LT.2	LT.3	LT.4	LT.5	LT.ATAP	
	KUSEN	1	-	-	-	-	-	-	
PINTU	SPESIFIKASI	1	-	-	-	-	-	-	
	ACCESSORIES	1	-	-	-	-	-	-	
JENDELA	SPESIFIKASI	2	-	-	-	-	-	-	
	ACCESSORIES	2	-	-	-	-	-	-	
BOUVEN	SPESIFIKASI	2	-	-	-	-	-	-	
	ACCESSORIES	2	-	-	-	-	-	-	

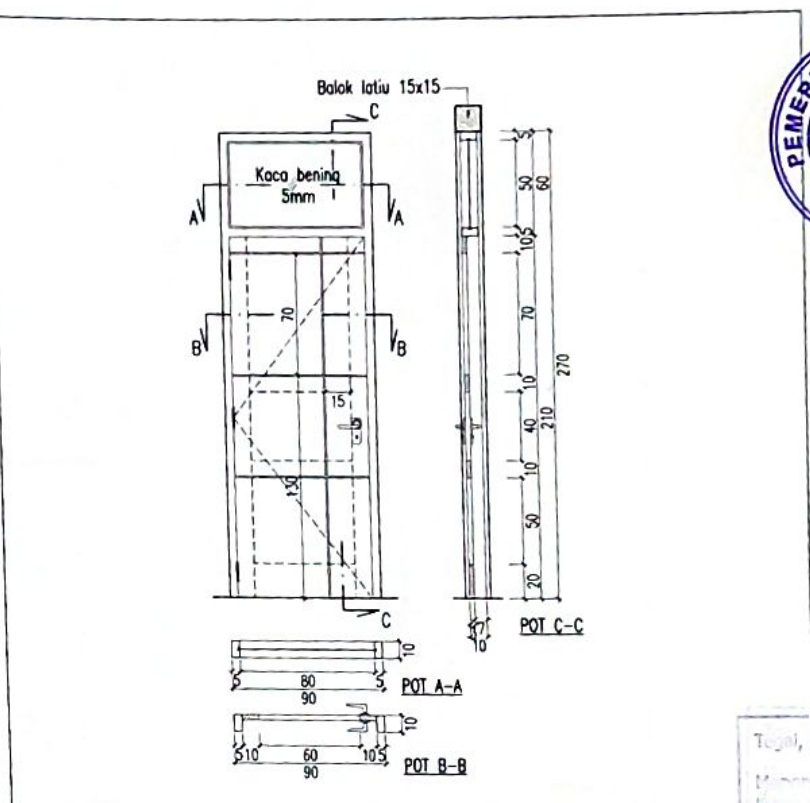

BAHAN	KUSEN	JUMLAH	PB = 1						
			LT.1	LT.2	LT.3	LT.4	LT.5	LT.ATAP	
	KUSEN	1	-	-	-	-	-	-	
PINTU	SPESIFIKASI	1	-	-	-	-	-	-	
	ACCESSORIES	1	-	-	-	-	-	-	
JENDELA	SPESIFIKASI	1	-	-	-	-	-	-	
	ACCESSORIES	1	-	-	-	-	-	-	
BOUVEN	SPESIFIKASI	1	-	-	-	-	-	-	
	ACCESSORIES	1	-	-	-	-	-	-	

DETAIL KUSEN 2
 SKALA 1 : 30

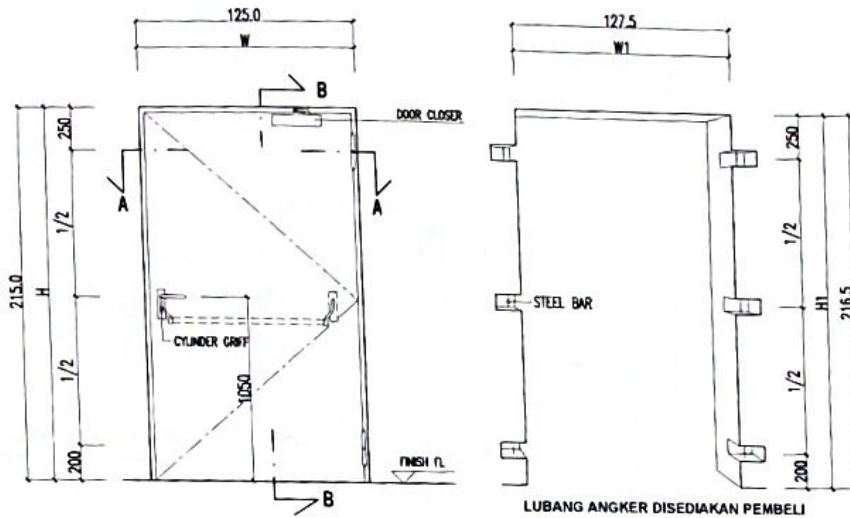

PAND. DEPAN (FRONT VIEW)

LUBANG ANGKER DISEDIAKAN PEMBELI

SECTION A-A
SCL 1:6

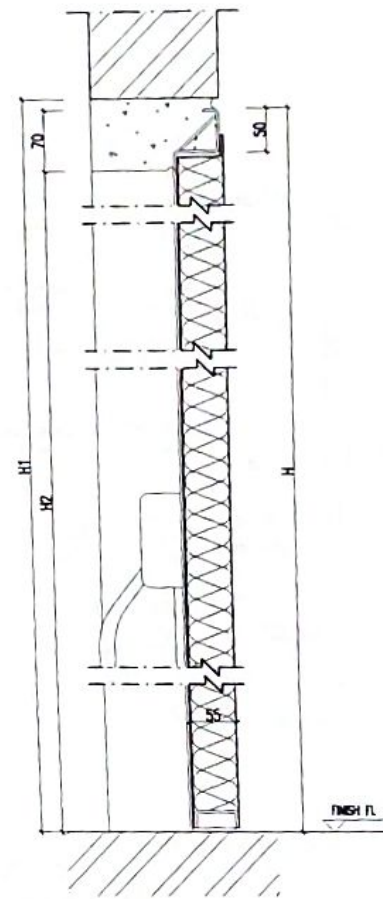

SECTION B-B
SCL 1:6

SINGLE FIRE DOOR

TYPE	JUMLAH	PC = 1	LT.1 LT.2 LT.3 LT.4 LT.5 LT.ATAP							
			1	-	-	-	-	-		
NO	DOOR TYPE	FIRE RATING	TEMP. RISE	ROOM NAME	OUTER FRAME SIZE		MINIMUM CONST.SIZE		FINAL OPENING SIZE	
					H	W	H1	W1	H2	W2
1	PC	2 HOURS	MAX. 450 F	TANGGA DARURAT	2150	1250	2165	1275	2080	1135

DETAIL KUSEN 3
SKALA 1:30

PEMERINTAH KOTA TEGAL
 RSUD KARDINAH
 J. AP. K.S. TUBUN No. 2
 TELP. 08233 20967 FAX. 803131
 KABUPATEN TEGAL, 52124

PEKERJAAN
 JASA KONSULTANSI PENYUSUNAN DED
 TAHAP I GEDUNG PAVILION VIP & VVIP
 RSUD KARDINAH KOTA TEGAL
 TAHUN ANGGARAN 2022
BENGTAMU DAN BENGTULUR
 Direktur RSUD KARDINAH Tegal
 Kepala Pejabat Pembuat Komitmen

 DR. H. SUKRI SALSALYANTONO, MM.
 172811282721005
BENGTAMU
 Kepala OPUPR Kota Tegal

SUKRYANTO, ST.MT
 SIP. 196224 197003 1 007
KONSULTAN PERENCANA

MEDI Sain
 PT. MEDISAIN DADI SEMPURNA
 J. LAMPUNG R/2 DEBARANG 9033
 PHONE / FAX. 084 - 802237
 EMAIL: medisain.kardinah@gmail.com
 WEBSITE: medisain.com

TL / T.A. ARS	Y. BUDHARNO PURWATA, ST	
T.A. BAPS	R. BENNY PURBANTO, IRPS	
T.A. ESTIMATOR	TRI ANDHRIANTO, ST	
T.A. BANGUNAN	FUADI YUSRI AMEL, ST	
GERING	ANTON WIRAWA, ST	
T.A. ME	CARYO ARWINDO, ST	
KETERANGAN		

 SUKRYANTO, ST.MT
 SIP. 196224 197003 1 007
KONSULTAN PERENCANA
 PT. MEDISAIN DADI SEMPURNA
 J. LAMPUNG R/2 DEBARANG 9033
 PHONE / FAX. 084 - 802237
 EMAIL: medisain.kardinah@gmail.com
 WEBSITE: medisain.com

SUB PEKERJAAN	
ARSITEKTUR	
GAMBAR	SKALA
DETAIL KUSEN 3	1:30
KODE	HALAMAN
A.03	03



PEMERINTAH KOTA TEGAL
 RSUD KARDINAH
 J. AP. AS. TUNJUBI No. 2
 TELP. 0853 80997 FAX. 303191
 KABUPATEN TEGAL 52124

PEKERJAAN

JASA KONSULTANSI PENYUSUNAN DED
 TAHAP I GEDUNG PAVILION VIP & VVIP
 RSUD KARDINAH KOTA TEGAL
 TAHUN ANGGARAN 2022

BENGETAHU DAN MENYETUJUI
 Kepala RSUD KARDINAH Tegal
 Pejabat Pembuat Komitmen



Dr. SUGIYANTO, ST.MT.
 NIP. 19621224 193303 1 007
 KONSULTAN PERENCANA
 Kepala DPUPR Kota Tegal

SUGIYANTO, ST.MT.

NIP. 19621224 193303 1 007
 KONSULTAN PERENCANA

MEDI SAIN
 PT. MEDISAIN DADI SEMPURNA
 Jl. Tuguh R. 11 Semarang
 PHONE / FAX 021-600007
 EMAIL: medisain.tegal@gmail.com
 MEDISAIN

TL/TAJARR	Y. NUGRAH PRISYUETI ST	
T.A. IBAS	A. BERRY PURBANTO IBAS	
T.A. ESTIMATOR	TRI ADHI HARTANTO ST	
T.A. BANGUNAN GEDUNG	FUADUDDIN JANI ST	
T.A. ME	ANTON WISARA ST	
	CARYO ARWIBOWO ST	
KETERANGAN		



SUB PEKERJAAN

ARSITEKTUR

GAMBAR	SKALA
DETAIL KUSEN 4	1 : 30
KODE	HALAMAN
A.00	10

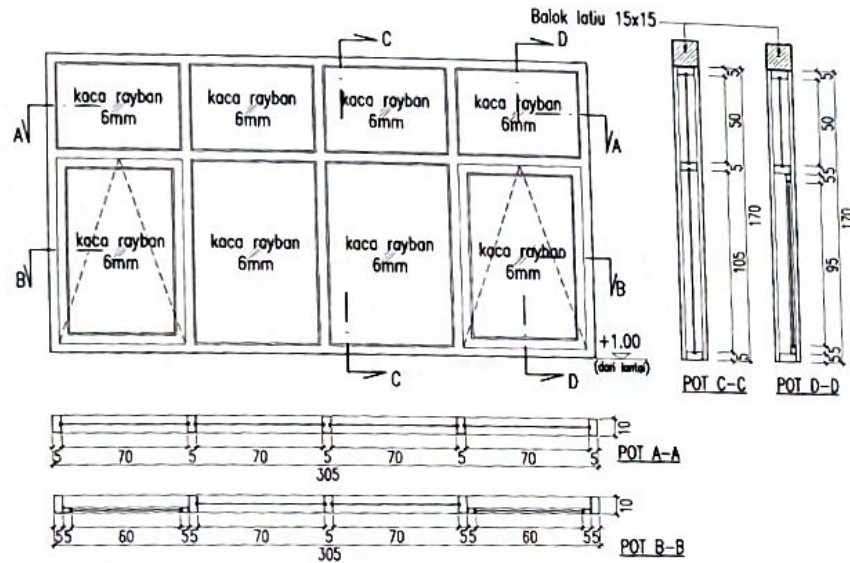

TYPE		JUMLAH	JA = 57	LT.1	LT.2	LT.3	LT.4	LT.5	LT.ATAP
BAHAN	KUSEN		Aluminium 4" Powder Coating	2	15	15	11	14	-
	PINTU	SPEKIFIKASI	-						
		ACCESSORIES	-						
	JENDELA	SPEKIFIKASI		Rangka aluminium, Kaca rayban 6mm					
		ACCESSORIES		Rambuncis/Pengunci (2set) & Engsel casement (2set)					
	BOUVEN	SPEKIFIKASI		Kaca rayban 6mm					
ACCESSORIES			-						

DETAIL KUSEN 4

SKALA 1 : 30

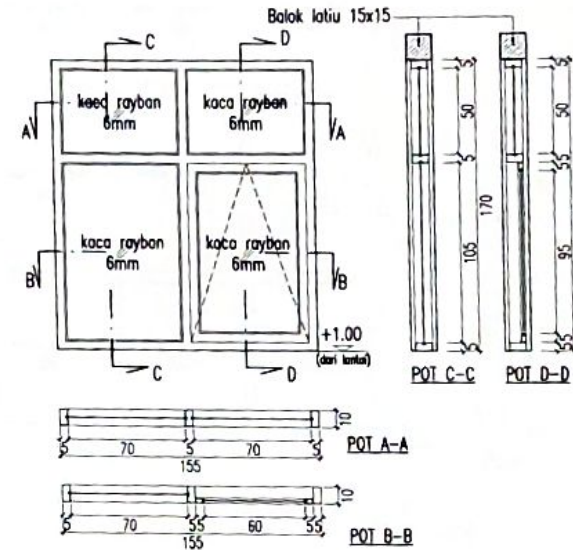

TYPE		JUMLAH	JB = 18	LT.1	LT.2	LT.3	LT.4	LT.5	LT.ATAP
BAHAN	KUSEN		Aluminium 4" Powder Coating	1	3	3	7	4	-
	PINTU	SPEKIFIKASI	-						
		ACCESSORIES	-						
	JENDELA	SPEKIFIKASI		Rangka aluminium, Kaca rayban 6mm					
		ACCESSORIES		Rambuncis/Pengunci (1set) & Engsel casement (1set)					
	BOUVEN	SPEKIFIKASI		Kaca rayban 6mm					
ACCESSORIES			-						

BENGETAHU DAN BENYETULUJ
PEMERINTAH KOTA TEGAL
Kepala DPUKR Kota Tegal

SUGIYANTO, ST.MT
NIP. 19621221198011001
KONSULTAN PERENCANA

MEDI Sain
PT. MEDISAIN DA DI SEMPURNA
J. TAMPAK B-12 SEMARANG 50233
PHONE (FAX) 024-822223
E-MAIL: medisain.jakarta@gmail.com
WEB: medisainindonesia.com

SUGIYANTO, ST.MT
NIP. 19621221198011001
KONSULTAN PERENCANA

MEDI Sain
PT. MEDISAIN DA DI SEMPURNA
J. TAMPAK B-12 SEMARANG 50233
PHONE (FAX) 024-822223
E-MAIL: medisain.jakarta@gmail.com
WEB: medisainindonesia.com

TA. IAH	Y. BUDHARSI HARJUDI ST	
TA. MAB	A. BERRY PURNOMO SPM	
TA. ESTIMATOR	YUSUF HARTANTO ST	
TA. BANGUNAN	PUJADI HARJI JANI ST	
TA. GEDUNG	ANTON WILANDA ST	
TA. ME	CAHYO ARBIBOWO ST	

KETERANGAN

PEMERINTAH KOTA
DINAS PEKERJAAN UMUM
DAN PENATAAN RUANG

SUGIYANTO, ST.MT
NIP. 19621221198011001

SUB PEKERJAAN	
ARSITEKTUR	
GAMBAR	SKALA
DETAIL KUSEN 5	1 : 30
KODE	PALAMAN
A.03	11

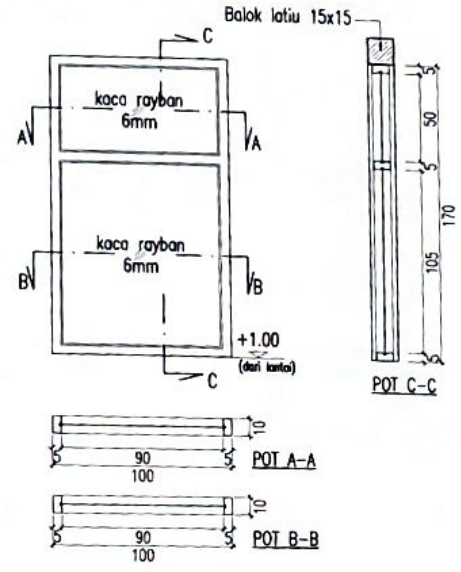

BAHAN	TYPE	JUMLAH	JC = 9	LT.1	LT.2	LT.3	LT.4	LT.5	LT.ATAP
				1	2	2	2	2	-
KUSEN			Alumunium 4" Powder Coating						
PINTU	SPEKIFIKASI		-						
	ACCESSORIES		-						
JENDELA	SPEKIFIKASI		Kaca rayban 6mm						
	ACCESSORIES		-						
BOUVEN	SPEKIFIKASI		Kaca rayban 6mm						
	ACCESSORIES		-						

DETAIL KUSEN 5
SKALA 1 : 30

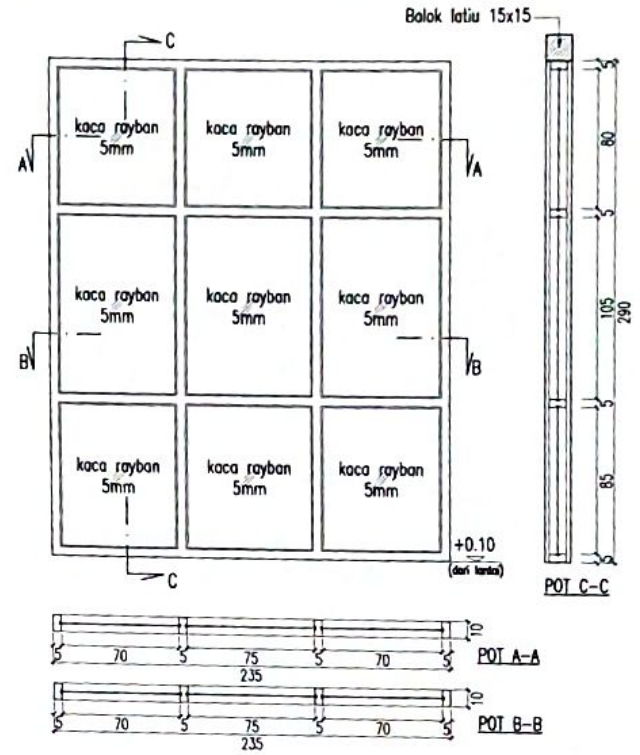

BAHAN	TYPE	JUMLAH	JD = 2	LT.1	LT.2	LT.3	LT.4	LT.5	LT.ATAP
				2	-	-	-	-	-
KUSEN			Alumunium 4" Powder Coating						
PINTU	SPEKIFIKASI		-						
	ACCESSORIES		-						
JENDELA	SPEKIFIKASI		Kaca rayban 5mm						
	ACCESSORIES		-						
BOUVEN	SPEKIFIKASI		Kaca rayban 5mm						
	ACCESSORIES		-						

PEKERJAAN
 JASA KONSULTANSI PENYUSUNAN DED
 TAHAP I CEDUNG PAVILION VIP & VVIP
 RSUD KARDINAH KOTA TEGAL
 TAHUN ANGGARAN 2022
 MENGETAHUI DAN BEMETUJUR
 RSUD KARDINAH Tegal
 Pejabat Pembuat Komitmen



SUKHYANTO, ST.MT.
 Kepala DPUPR Kota Tegal

SUKHYANTO, ST.MT.
 NIP. 19621224 198303 1 007
 KONSULTAN PERENCANA

MEDI Sain
 PT. MEDISAIN DADI SEMPURNA
 Jl. YUNPANG #12 CEMARANG 50222
 PHONE / FAK. 021 - 8000000
 Email: medisain.dadi@gmail.com
 www.medisaindadi.com

TA. LEBI	Y. NGULIHAN PANGDEL, ST	
TA. BMS	R. BENNY PURBANTO, MS	
TA. ESTIMATOR	TRI ADHI HARTANTO, ST	
TA. MANAJEMEN CEDUNG	FIADUNAR JANI, ST	
	ANTON WIDADA, ST	
TA. ME	CANTO ARMBANDI, ST	

KETERANGAN

Tegal,
 Mengetahui,
 Kepala DPUPR Kota Tegal
 Pejabat Pembuat Komitmen

PEMERINTAH KOTA TEGAL
 DINAS PEKERJAAN UMUM DAN PENATAAN RUANG
 SUKHYANTO, ST.MT.
 NIP. 19621224 198303 1 007
 Cembor,
 Kepala DPUPR Kota Tegal
 Pejabat Pembuat Komitmen

SUB PEKERJAAN
 ARSITEKTUR

GAMBAR	SKALA
DETAIL KUSEN 7	1 : 30
KODE	HALAMAN
A.03	13

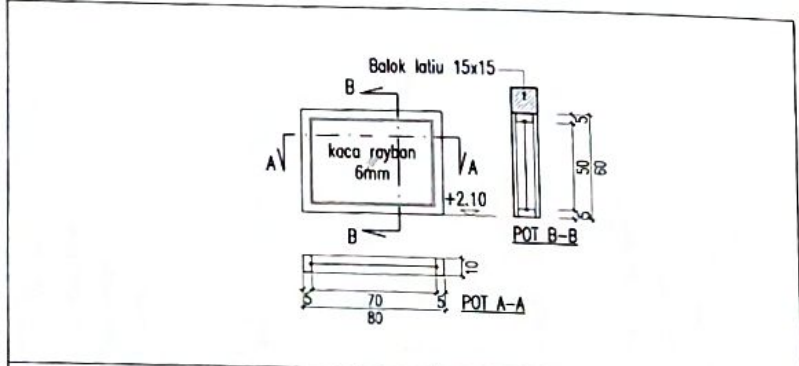

TYPE		JUMLAH	BA = 4	LT.1	LT.2	LT.3	LT.4	LT.5	LT.ATAP
BAHAN	KUSEN		Aluminium 4" Powder Coating	-	1	1	1	1	-
	PINTU	SPEKIFIKASI	-						
		ACCESSORIES	-						
	JENDELA	SPEKIFIKASI	-						
		ACCESSORIES	-						
	BOUVEN	SPEKIFIKASI	-	Kaca rayban 6mm					
	ACCESSORIES	-	-						

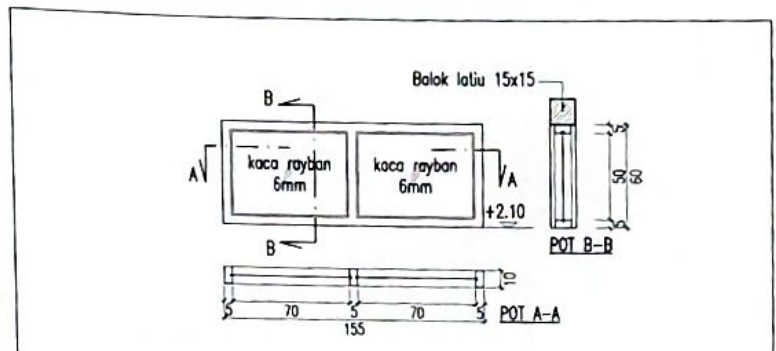

TYPE		JUMLAH	BB = 5	LT.1	LT.2	LT.3	LT.4	LT.5	LT.ATAP
BAHAN	KUSEN		Aluminium 4" Powder Coating	1	1	1	1	1	-
	PINTU	SPEKIFIKASI	-						
		ACCESSORIES	-						
	JENDELA	SPEKIFIKASI	-						
		ACCESSORIES	-						
	BOUVEN	SPEKIFIKASI	-	Kaca rayban 6mm					
	ACCESSORIES	-	-						

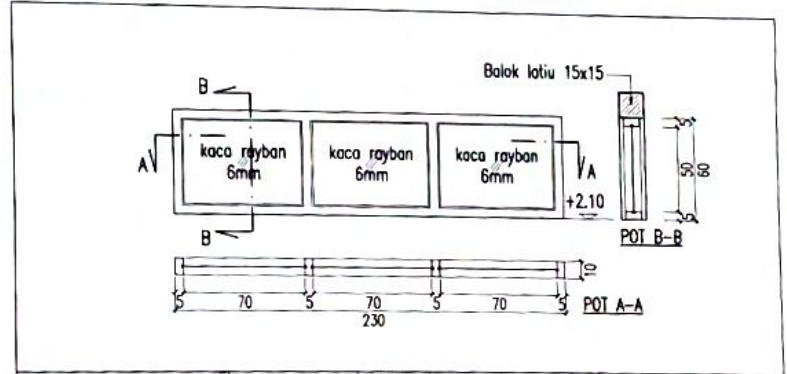

TYPE		JUMLAH	BC = 3	LT.1	LT.2	LT.3	LT.4	LT.5	LT.ATAP
BAHAN	KUSEN		Aluminium 4" Powder Coating	1	-	-	-	-	2
	PINTU	SPEKIFIKASI	-						
		ACCESSORIES	-						
	JENDELA	SPEKIFIKASI	-						
		ACCESSORIES	-						
	BOUVEN	SPEKIFIKASI	-	Kaca rayban 6mm					
	ACCESSORIES	-	-						

DETAIL KUSEN 7
 SKALA 1 : 30

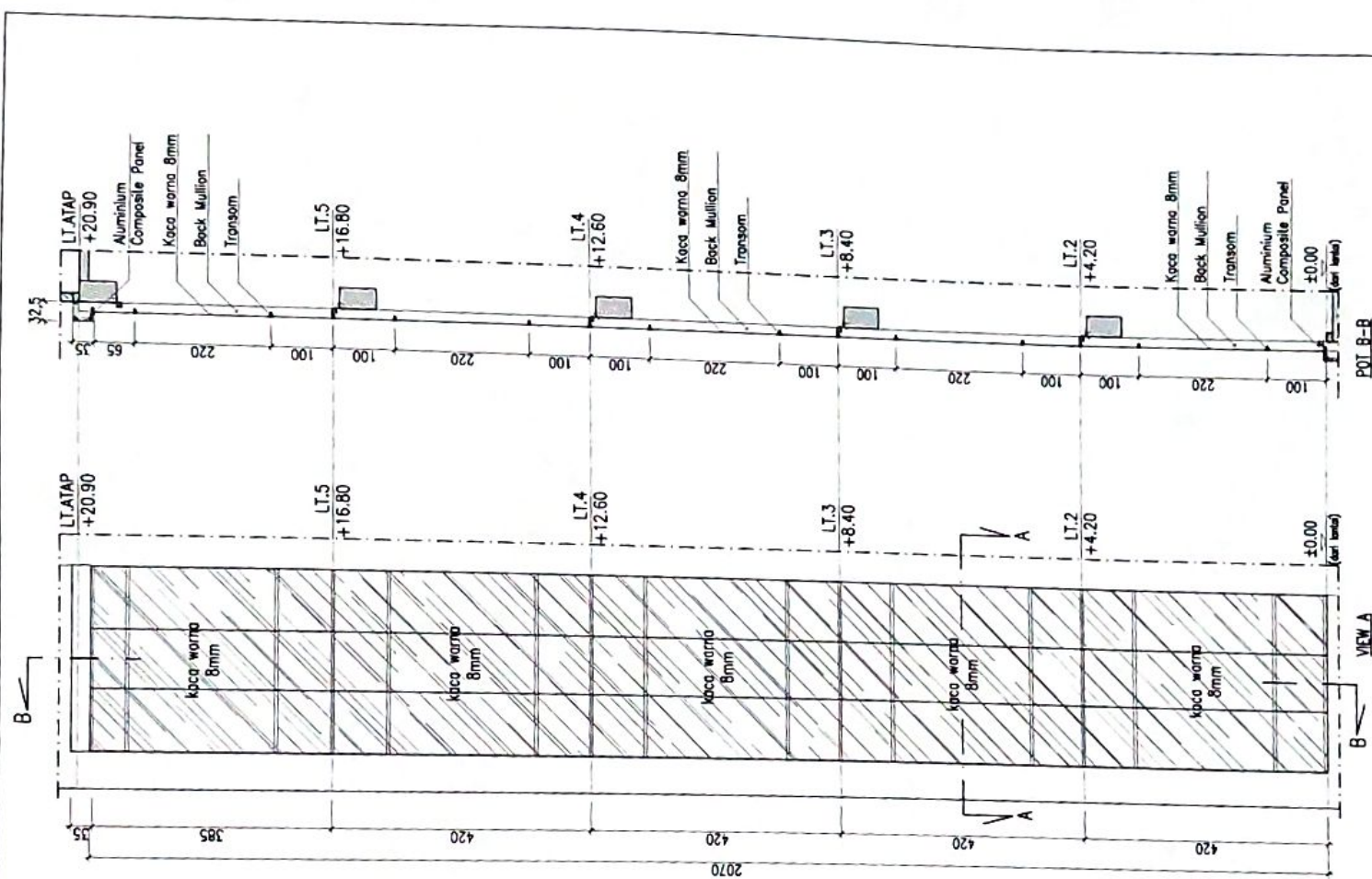

DETAIL KUSEN 8
SKALA 1 : 80

TYPE	JUMLAH	CW1 = 1 (LT.01 - LT.05)
KUSEN		Rongga-Curtain-Wall- Sistem Bock Mullion
JENDELA		Kaca warna 8mm
ACCESORIES		

PEMERINTAH KOTA TEGAL
RSUD KARDINAH
J. AP. AS. SURABAYA 2
TOL. P. 0820 38001 FAX. 08211
KABUPATEN TEGAL 52124

PEKERJAAN
JASA KONSULTANSI PENYUSUNAN DED
TAHAP I GEDUNG PAVILION VIP & VVIP
RSUD KARDINAH KOTA TEGAL
TAHUN ANGGARAN 2022
BENGETAHU DAN BENYETUJUS
Direktur RSUD KARDINAH Tegal
Pejabat Pembuat Komitmen



SUGIYANTO, ST MT
HP. 0812228 78881 1 007
KONSULTAN PERENCANA
MEDI Sain
PT. MEDISAIN DADI SEMPURNA
A. TAMPILO B/2 SEMARANG 5022
PHONE / FAX. 021 - 885277
Email: medisain@medisain.com
MS medisain@gmail.com

TL/TA. DES	Y. ANDRIAN HIRIPUSI, ST	
TA. DES	A. BAHU PURNOMO, ST	
TA. ESTIMATOR	TRACHA HARTONO, ST	
TA. BANGUNAN CEKING	FORSTUMAR JIM, ST	
TA. ME	AKTION WILANDI, ST	
	CAHYO ATWIKUNO, ST	

KETERANGAN



SUB PEKERJAAN	
ARSITEKTUR	
DAMBAR	SKALA
DETAIL KUSEN 8	1 : 80
KODE	PALAMAN
A.03	14



PEMERINTAH KOTA TEGAL
RSUD KARDINAH
Jl. AP. KES. TULUN No. 2
TELP. (0282) 320877 FAX. 203137
KABUPATEN TEGAL 52124

PEKERJAAN
JASA KONSULTANSI PENYUSUNAN DED
TAHAP I Gedung PAVILION VIP & VWP
RSUD KARDINAH KOTA TEGAL
TAHUN ANGGARAN 2022
MENGETAHUI DAN BENYETUJAI
Direktur RSUD KARDINAH Tegal
Pejabat Pembuat Komitmen



DR. H. SUJASTYANTONO, MM.
No. 25/2011/2021/2.1.05
MENGETAHUI
Kepala DPUPR Kota Tegal

SUGIYANTO ST.MT
NIP. 19621224 195003 1 907
KONSULTAN PERENCANA

MEDI Sain
PT. MEDISAIN DADI SEMPURNA
Jl. TAMPAKI 6/2 SEMARANG 50223
PHONE / FAX. 808027
EMAIL: medisain.kardinah@gmail.com
NCK: medisain.kardinah.com

TL. TA. ARS	Y. ANDRIAN PRATYUSA ST	
TA. MARS	A. BEAN PURNANTO UNISE	
TA. ESTIMATOR	TRIACHMANTO ST	
TA. BANGUNAN GEDUNG	PURDIPURAH JANI ST ANTON WIGRA ST	
TA. ME	CARYO ARBIBOWO ST	

KETERANGAN



SUB PEKERJAAN
ARSITEKTUR

GAMBAR	SKALA
DETAIL KUSEN 9	1 : 80
KODE	HALAMAN
A.03	15

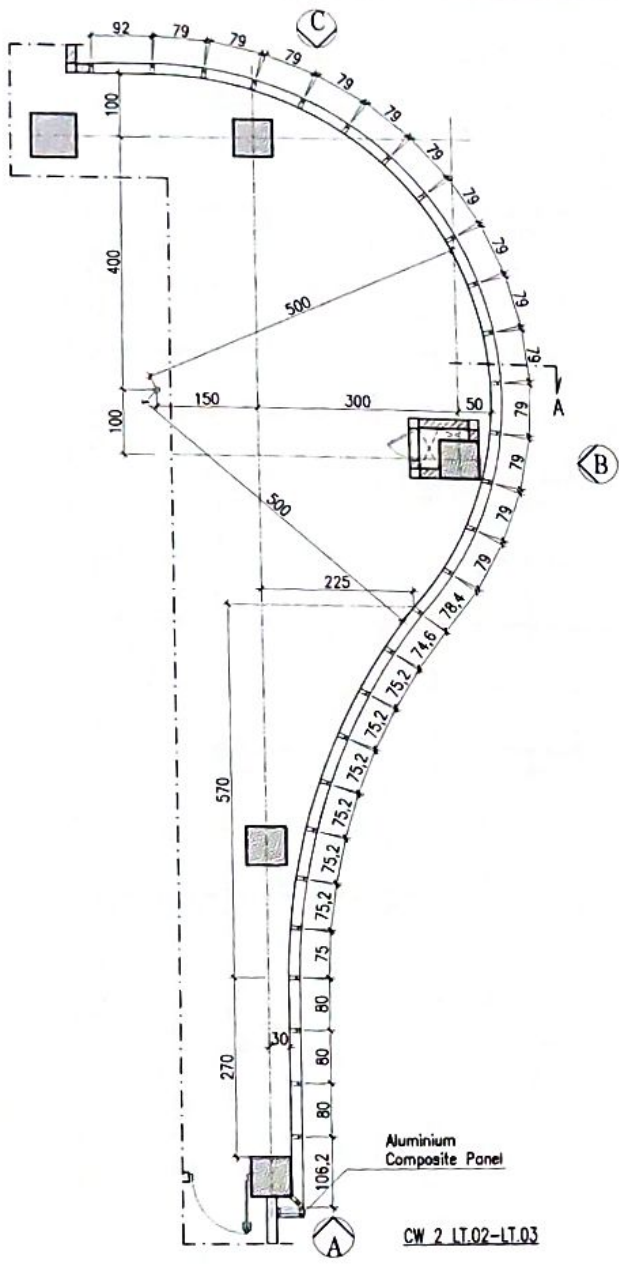

CW 2 LT.02-LT.03

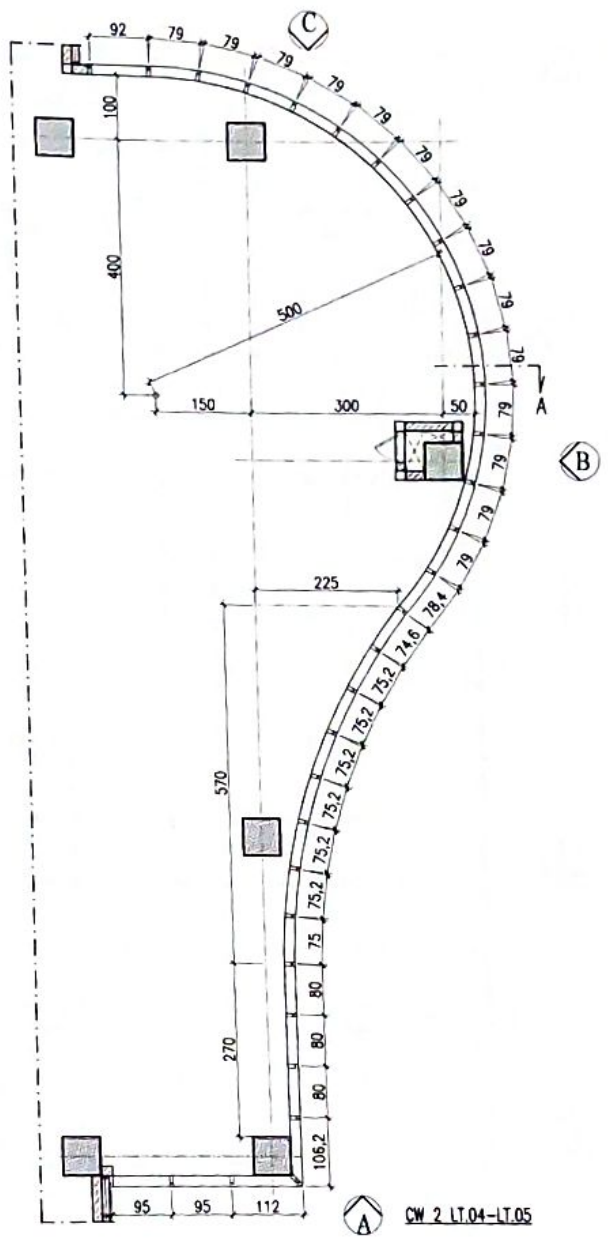

CW 2 LT.04-LT.05

TYPE	JUMLAH	DESCRIPTION
CW2	1 (LT.02 - LT.05)	Rangka Curtain Wall System Back Mullion
KUSEN		Kaca warna 8mm
JENDELA		ACCESSORIES

DETAIL KUSEN 9
SKALA 1 : 80

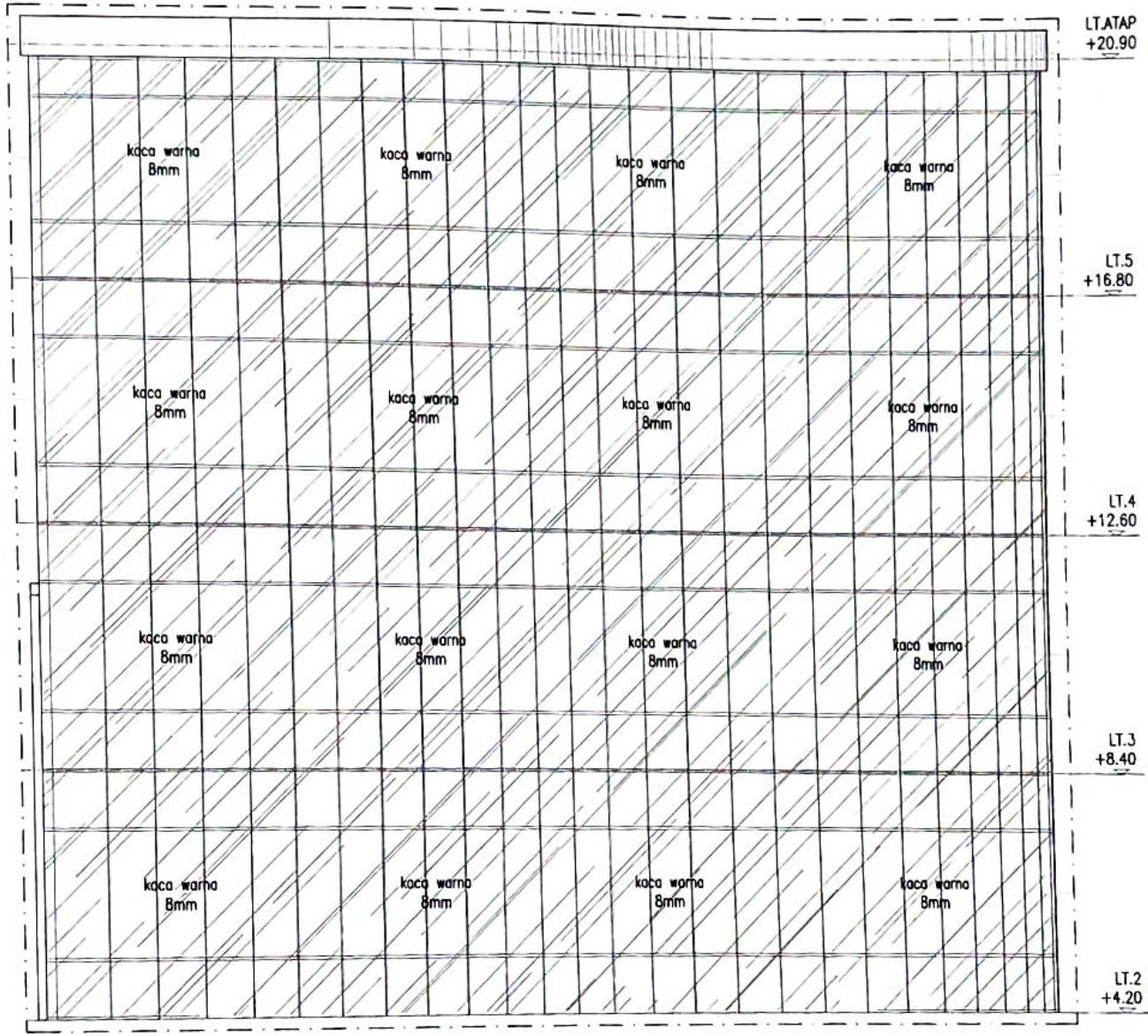

VIEW B

TYPE	JUMLAH	CW2 = 1 (LT.02 - LT.05)
BAHAN	KUSEN	Rangka Curtain Wall Sistem Back Mullion
JENDELA	SPESIFIKASI	Kaca warna 8mm
	ACCESSORIES	-

PEMERINTAH KOTA TEGAL
RSUD KARDINAH
J. ARP. KS. TUBUN No. 2
TEL. (0824) 392087 FAX. 393124
KABUPATEN TEGAL 52134

PEKERJAAN
JASA KONSULTANSI PENYUSUNAN DED
TAHAP I GEDUNG PAVILION VIP & VVIP
RSUD KARDINAH KOTA TEGAL
TAHUN ANGGARAN 2022

BERGETAHUI DAN MENYETUJUI
Direktur RSUD KARDINAH Tegal
Kepala DPUPR Pejabat Pembuat Komitmen

PEMERINTAH KOTA TEGAL
RSUD KARDINAH
Tegal

AGUS W. SUJATYANTONO, MM.
19720811 200212 1 003
BERGETAHUI
Kepala DPUPR Kota Tegal

SUGIYANTO ST MT
NIP. 19621224 198003 1 007
KONSULTAN PERENCANA

MEDI Sain
PT. MEDISAIN DADI SEMPURNA
Jl. TAMPARA B/2 BOMBARANG 50223
PHONE / FAX. 024 - 8022017
Email: medisain.kardindh@gmail.com
WEB: medisain.com

TL/TA. ARS	Y. BOKORAH MARYUDA ST	
TA. BARS	W. BENNY PURBANTO BARS	
TA. ESTIMATOR	TRI AGNUSANTO ST	
TA. SANJAYAN GEDUNG	FURUKUBAR JANI ST ANTON WIRANA ST	
TA. ME	CARYO ARBUDYO ST	
KETERANGAN		

Tegal,
Mengarahkan dan
Kepala Dinas Perencanaan Ruang
Kota Tegal

PEMERINTAH KOTA TEGAL
DINAS PERENCANAAN RUANG
KABUPATEN TEGAL

SUGIYANTO ST MT
NIP. 19621224 198003 1 007

Gambar, Matriks, dan Lembar Kerja Teknis
Konsultasi Perencanaan Ruang Gedung RSUD KARDINAH Tegal

DETAIL KUSEN 10
SKALA 1 : 80

SUB PEKERJAAN	
ARSITEKTUR	
GAMBAR	SKALA
DETAIL KUSEN 10	1 : 80
KODE	HALAMAN
A.03	16

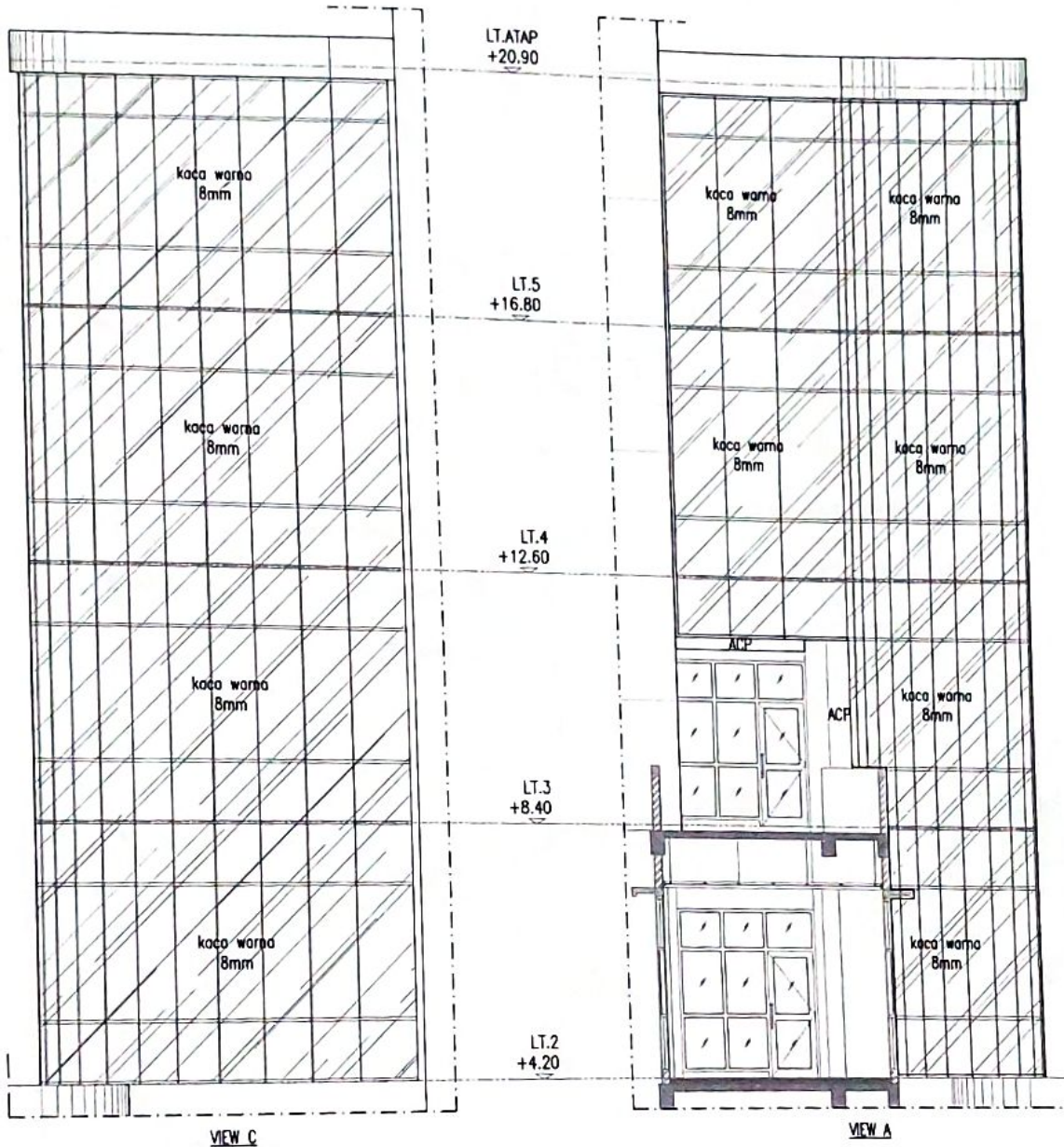

TYPE	JUMLAH	CW2 = 1 (LT.02 - LT.05)
BAHAN	KUSEN	Rangka Curtain Wall Sistem Back Mullion
	JENDELA	Kaca warna 8mm
	SPESIFIKASI ACCESSORIES	-

PEMERINTAH KOTA TEGAL
RSUD KARDINAH
 Jl. Ciprius Tegal No. 2
 Telp. (085) 810001, Faks. 803181
 Kabupaten Tegal, 52124

PEKERJAAN
 JASA KONSULTANSI PENYUSUNAN DED
 TAHAP I GEDUNG PAVILION VIP & VVIP
 RSUD KARDINAH KOTA TEGAL
 TAHUN ANGGARAN 2022
MENGETAHUI DAN BENYETUJAI
 Direktur RSUD KARDINAH Tegal
 Kepala Pejabat Pembuat Komitmen

 DR. KH. WA SULETYANTONO, MM
 NIP. 1970811 2022 1 005
MENGETAHUI
 Kepala DPUPR Kota Tegal

SUGIYANTO, ST.MT
 NIP. 196204 1983 1 007
 KONSULTAN PERENCANA

PT. MEDISAIN DADI SEMPURNA
 Jl. TAMPING 8-12 SEMARANG 50132
 PHONE / FAKS 021-810027
 EMAIL: medisain@medisain.com
 WEB: www.medisain.com

TL/TA. ARS	Y. NUGRANA BUNYU, ST	
TA. MARS	A. RENDI PURNANTO, MARS	
TA. ESTIMATOR	TRI ADHA HARTANTO, ST	
TA. BANGUNAN GEDUNG	FIANDI UMAR, ILMU, ST	
TA. ME	ANTON BEBANA, ST	
	CARYO ARMEBRO, ST	

KETERANGAN

DINAS PEKERJAAN UMUM DAN PENATAAN RUANG
SUGIYANTO, ST.MT
 NIP. 196204 1983 1 007
 Kepala Dinas

DETAIL KUSEN 11
SKALA 1 : 80

SUB PEKERJAAN ARSITEKTUR	
GAMBAR	SKALA
DETAIL KUSEN 11	1 : 80
KODE	HALAMAN
A.03	17

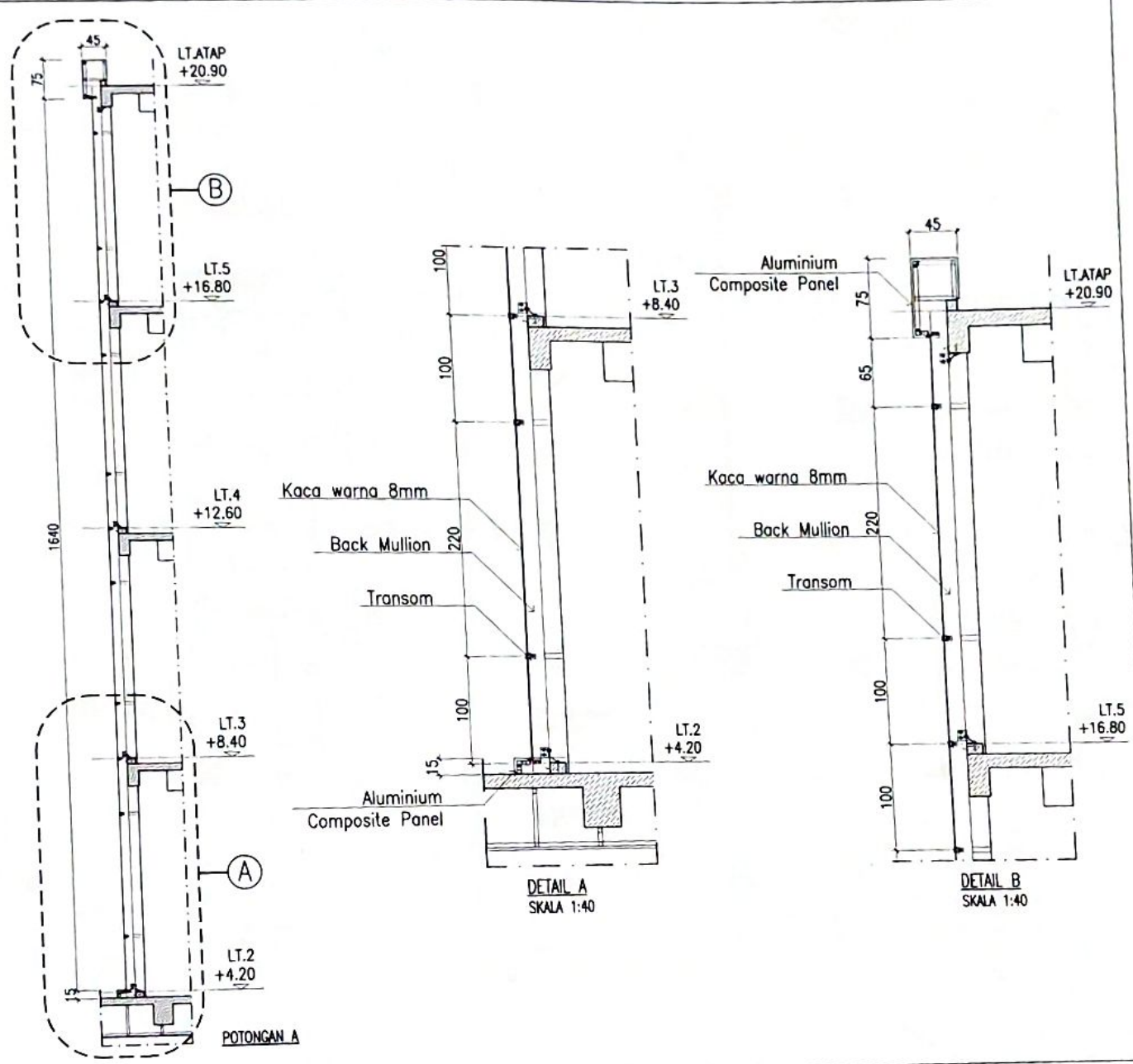

TYPE	JUMLAH	CW2 = 1 (LT.02 - LT.05)
BAHAN	KUSEN	Rangka Curtain Wall Sistem Back Mullion
JENDELA	SPEKIFIKASI	Kaca warna 8mm
	ACCESSORIES	-

DETAIL KUSEN 12
SKALA 1 : 80



PEMERINTAH KOTA TEGAL
RSUD KARDINAH
J. ASPAS TUBUKAN 3
T.E.P. 02020 BANGK. PAA. 02020
KABUPATEN TEGAL 52124

PEKERJAAN
JASA KONSULTANSI PENYUSUNAN GED
TAHAP I GEDUNG PAVILION VIP & VVIP
RSUD KARDINAH KOTA TEGAL
TAHUN ANGGARAN 2022

BENGETAKS DAN BENGETUJAS
SUGIYANTO ST.MT
NIP. 1963041019801001
Konsultan Perencanaan
KAPALA DPUPR Kota Tegal

SUGIYANTO ST.MT
NIP. 1963041019801001
KONSULTAN PERENCANA

MEDI Sain
PT. MEDISAIN DADI SEMPURNA
J. TUMPAK 8/12 BEMAHANG NEDS
PONDOK LALU, CEM. BANGUNAN
GEBUNG
T.A. WE
KETERANGAN

T.A. MRS	T. GOLONGAN PRAYOGI ST	
T.A. MRS	R. BERNI PURNOMO MRS	
T.A. ESTIMATOR	TRI ANDHARANTO ST	
T.A. BANGUNAN GEDUNG	FURDI UMAR JANI ST	
T.A. WE	ANTON WIDANA ST	
	CANTO ARBUDICHO ST	



SUB PEKERJAAN	
ARSITEKTUR	
GAMBAR	SKALA
DETAIL KUSEN 12	1 : 80 1 : 40
KODE	HALAMAN
A.03	13

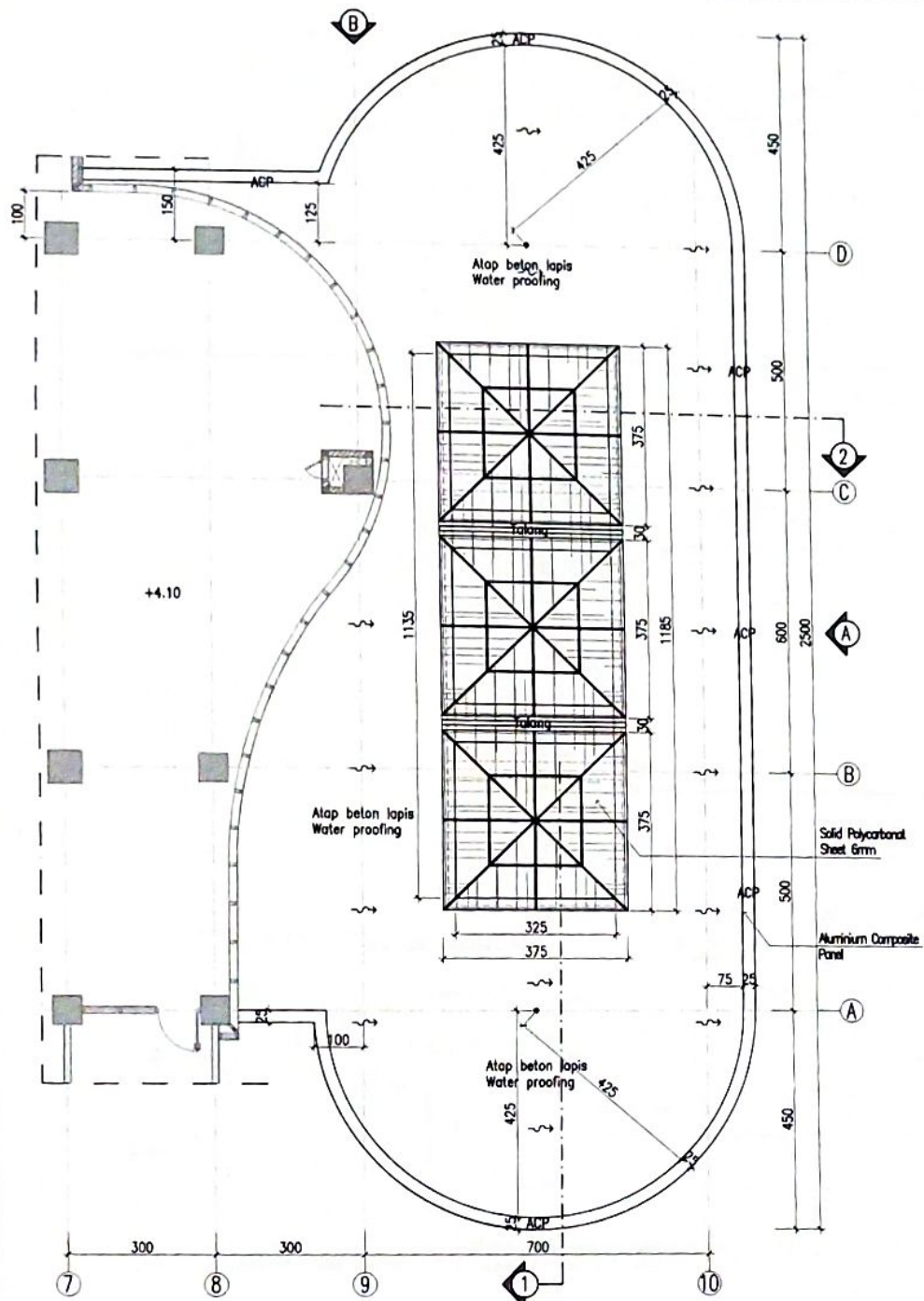

DENAH KANOPI
SKALA 1 : 100

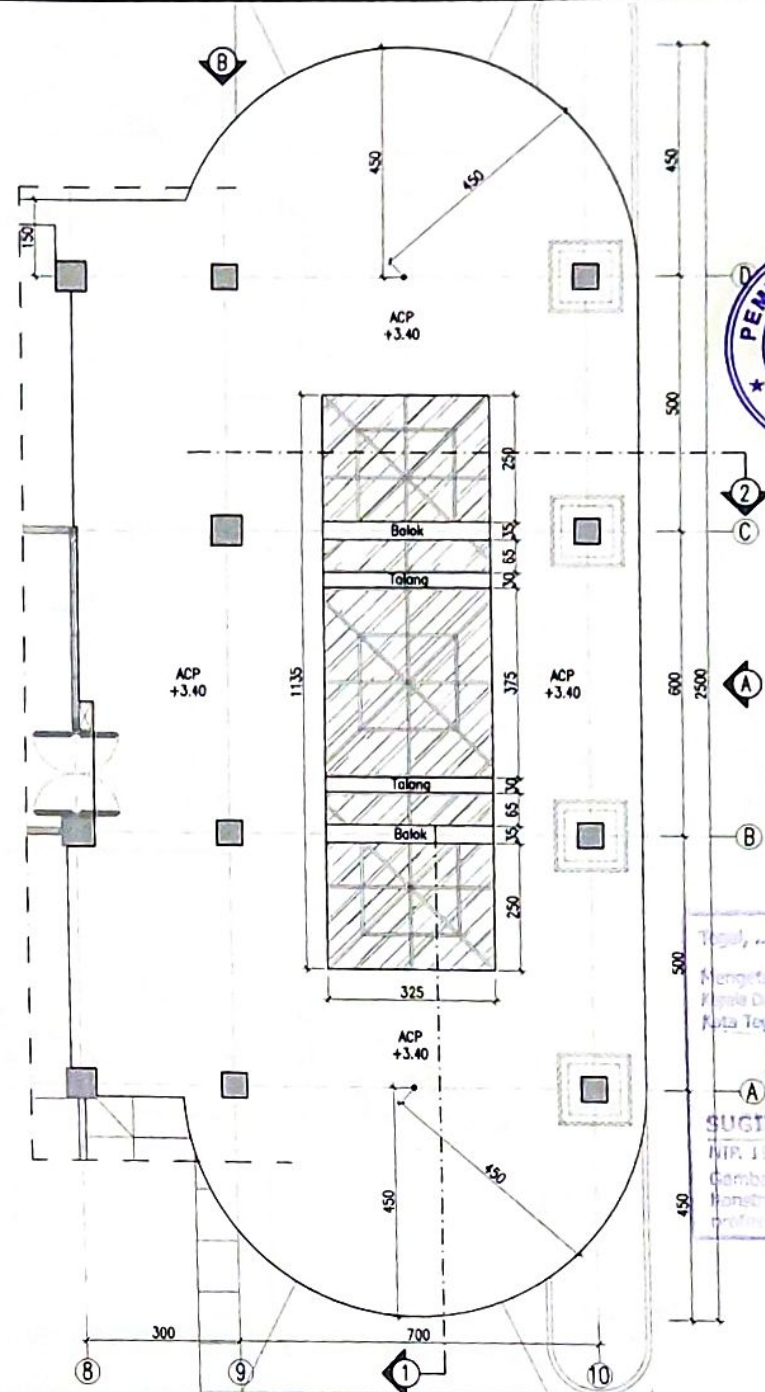

DENAH PLAFON KANOPI
SKALA 1 : 100

PEMERINTAH KOTA TEGAL
RSUD KARDINAH
J. KH. IS. TUBUN No. 2
TELP. 0822 389071 FAX. 0822191
KABUPATEN TEGAL 52124

PEKERJAAN
JASA KONSTRUKSI PENYUSUNAN DED
TAHAP I GEDUNG PAVELEN VIP & VIP
RSUD KARDINAH KOTA TEGAL
TAHUN ANGGARAN 2022

BECKETAHIR DAN BENYETAHA
RSUD KARDINAH Tegal
Pusat Pembuat Komitmen
**PEMERINTAH KOTA
RSUD KARDINAH**
SUGIYANTO ST.MT
NIP. 1961121219811001
Kapala DPUPR Kota Tegal

SUGIYANTO ST.MT
NIP. 1961121219811001
KONSULTAN PERENCANA

MEDI Sain
PT. MEDISAIN DADI SEMPURNA
J. PUMPAAS 8/2 BEMBAUNG 8222
PHONE / FAX. 024 - 882222
EMAIL: medisain.dadi@gmail.com
WEB: medisaindadi.com

TL/TA. ABR	Y. ANGGARAN PERENCANA ET	
TA. BRP1	Y. ANGGARAN PERENCANA BRP1	
TA. ESTIMATOR	TRI ANGGARAN PERENCANA ET	
TA. MANAJEMEN GEDUNG	RUANG JAWAB JAWAB ET	
TA. ME	LAUTY APRIANSYAH ET	

KETERANGAN

Tegal,

Mengetahui,
Pemerintah Kota Tegal

**PEMERINTAH KOTA
RSUD KARDINAH**
SUGIYANTO ST.MT
NIP. 1961121219811001
Kapala DPUPR Kota Tegal

Gambar,

SUB PEKERJAAN
ARSITEKTUR

GAMBAR	SKALA
DENAH KANOPI	1 : 100
KODE	HALAMAN
A.04	01

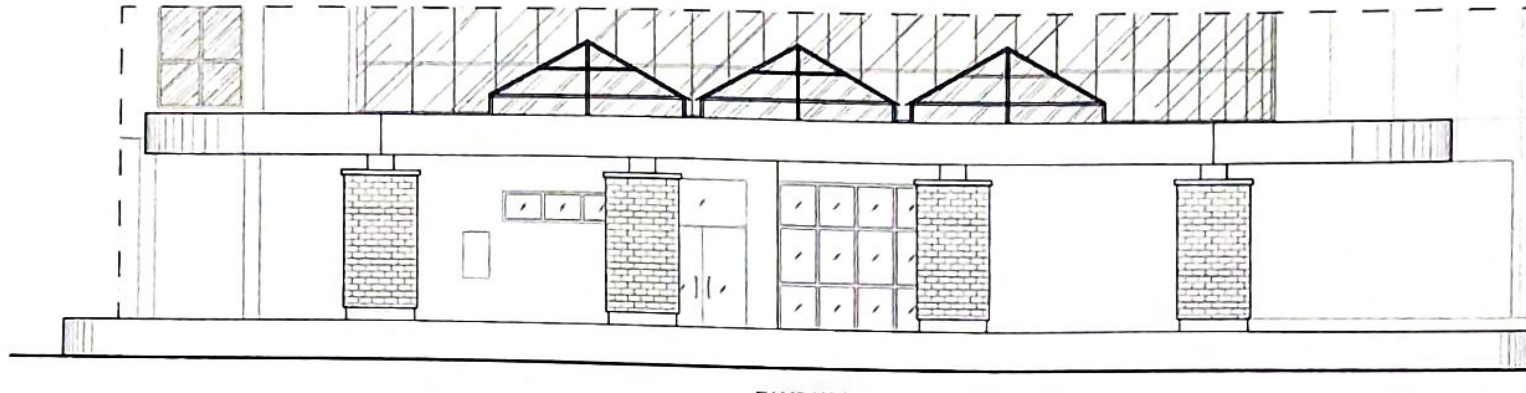

TAMPAK A
SKALA 1 : 100

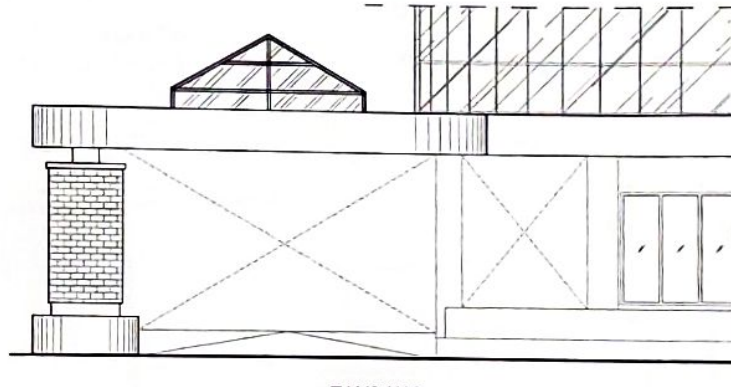

TAMPAK B
SKALA 1 : 100

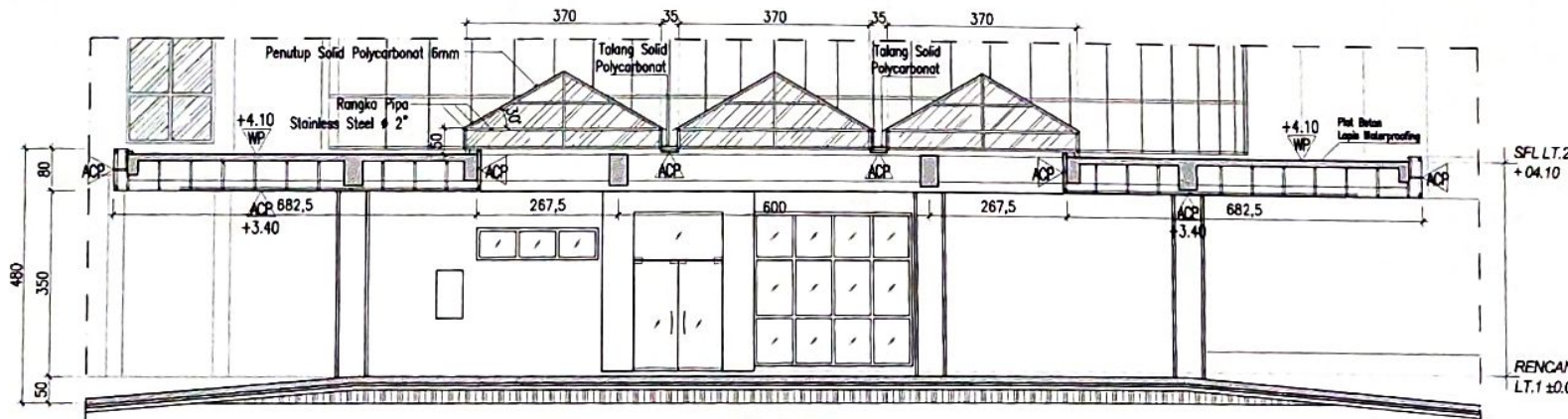

POTONGAN 1
SKALA 1 : 100

SFL LT.2
+04.10

RENCANA PEIL
LT.1 ±0.00



PEMERINTAH KOTA TEGAL
RSUD KARDINAH
J. AP. KR. TUBUN No. 2
T.E.P. (DUSK) BENDIY FAL. 35101
KABUPATEN TEGAL 51124

PEKERJAAN
JASA KONSULTANSI PENYUSUNAN DED
TAHAP I GEDUNG PAVILION VIP & VVIP
RSUD KARDINAH KOTA TEGAL
TAHUN ANGGARAN 2022
MENGETAHUI DAN MENYETUJUI
Kepala RSUD KARDINAH Tegal
Rejabat Pembuat Komitmen

SUGIYANTO, ST MT
NIP. 19620224 198301 1 007
KONSULTAN PERENCANA
PT. MEDI SAIN
J. TUNGGUNG R. 12 BEMAHANG 52223
PHONE / FAX. E-MAIL
WEBSITE

SUGIYANTO, ST MT
NIP. 19620224 198301 1 007
KONSULTAN PERENCANA

MEDI Sain
PT. MEDI SAIN DADI SEMPURNA
J. TUNGGUNG R. 12 BEMAHANG 52223
PHONE / FAX. E-MAIL
WEBSITE

TL-TA. 003	Y. INDARANI PERMUDA, ST	
T.A. 004	A. BENAR PURNAMA, ST	
T.A. ESTIMATOR	TRIADEWI HARTANTO, ST	
T.A. BANGUNAN	FIQAH UMAR JAHRI, ST	
GEORING	ANTON WISAMA, ST	
T.A. ME	CARYO AFRIDIANDI, ST	
KETERANGAN		



SUB PEKERJAAN
ARSITEKTUR

GAMBAR	SKALA
TAMPAK KANOPI	1 : 100
KODE	HALAMAN
A.04	02



PEMERINTAH KOTA TEGAL
RSUD KARDINAH
J. ASPAS TURUS No 2
TELP. 08233 30001 FAX. 08233 30001
KABUPATEN TEGAL 51124

PEKERJAAN

JASA KONSULTANSI PENYUSUNAN DED
TAHAP I GEDUNG PAVILION VIP & VIP
RSUD KARDINAH KOTA TEGAL
TAHUN ANGGARAN 2022

MENGETAHUI DAN MENSETUJUI

Direktur RSUD KARDINAH Tegal
Kepala Pejabat Pembuat Komitmen



KELOMPOK KERJA BUKALAN KAWANAN MM
13728111 202112 1 008
MENGETAHUI
Kepala DPUPR Kota Tegal

SUGYANTO ST MT
NIP. 19621224 198303 1 003
KONSULTAN PERENCANA

MEDI Sain
PT. MEDISAIN DADI SEMPURNA
JL. TAMPING 812 DEMARANG 52020
PHONE / FAX 024 - 862227
E-MAIL : medisain@gmail.com
WEB : medisain.com

TA. ARS	Y. NUGRANA WAWITULU ST	
TA. WAB	W. BERRY PURBANTO WRT	
TA. ESTIMATOR	TRI ADHI HASTANTO ST	
TA. BANGUNAN GEDUNG	FURDI UMAR JAMIL ST	
TA. ME	ANTON WIRANA ST	
	CANTO ARBOWO ST	
	KETERANGAN	



SUGYANTO ST MT
NIP. 19621224 198303 1 003

Gambar ini adalah perincian
dan tidak dapat dipakai langsung
tanpa persetujuan Kepala DPUPR Kota Tegal

SUB PEKERJAAN
ARSITEKTUR

GAMBAR	SKALA
DETAIL POT.1	1 : 50
KODE	HALAMAN
A.04	03

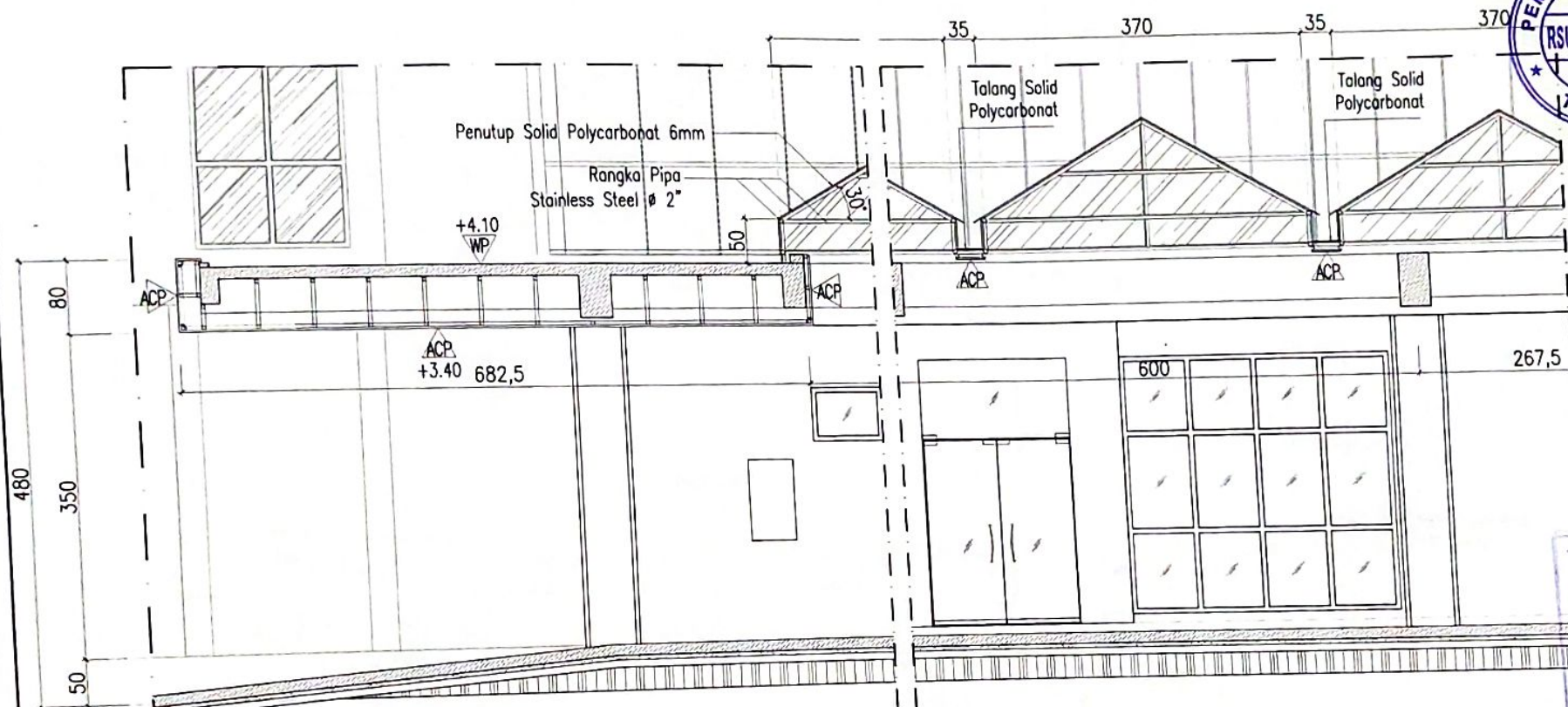

POTONGAN 1
SKALA 1 : 50

KETERANGAN	
ACP	ALUMINIUM COMPOSITE PANEL
WP	WATER PROOFING
FH	FLOOR HARDENER

480
350
80
50

ACP
+3.40 682,5

35 370 35 370

Talang Solid Polycarbonat

Talang Solid Polycarbonat

Penutup Solid Polycarbonat 6mm

Rangka Pipa
Stainless Steel Ø 2"

+4.10
WP

50

ACP

ACP

600

267,5



PEMERINTAH KOTA TEGAL
 RSUD KARDINAH
 A. KH. DR. TUBAHI S.
 TELP. (085) 35001 FAX. (085) 35001
 KABUPATEN TEGAL 52124

PEKERJAAN

JASA KONSULTANSI PENYUSUNAN DED
 TAHAP I GEDUNG PAVILION VIP & VVIP
 RSUD KARDINAH KOTA TEGAL
 TAHUN ANGGARAN 2022

REVISI DAN BENEFITUS

Dibuat oleh RSUD KARDINAH Tegal
 Revisi Revisi Pembuat Komitmen

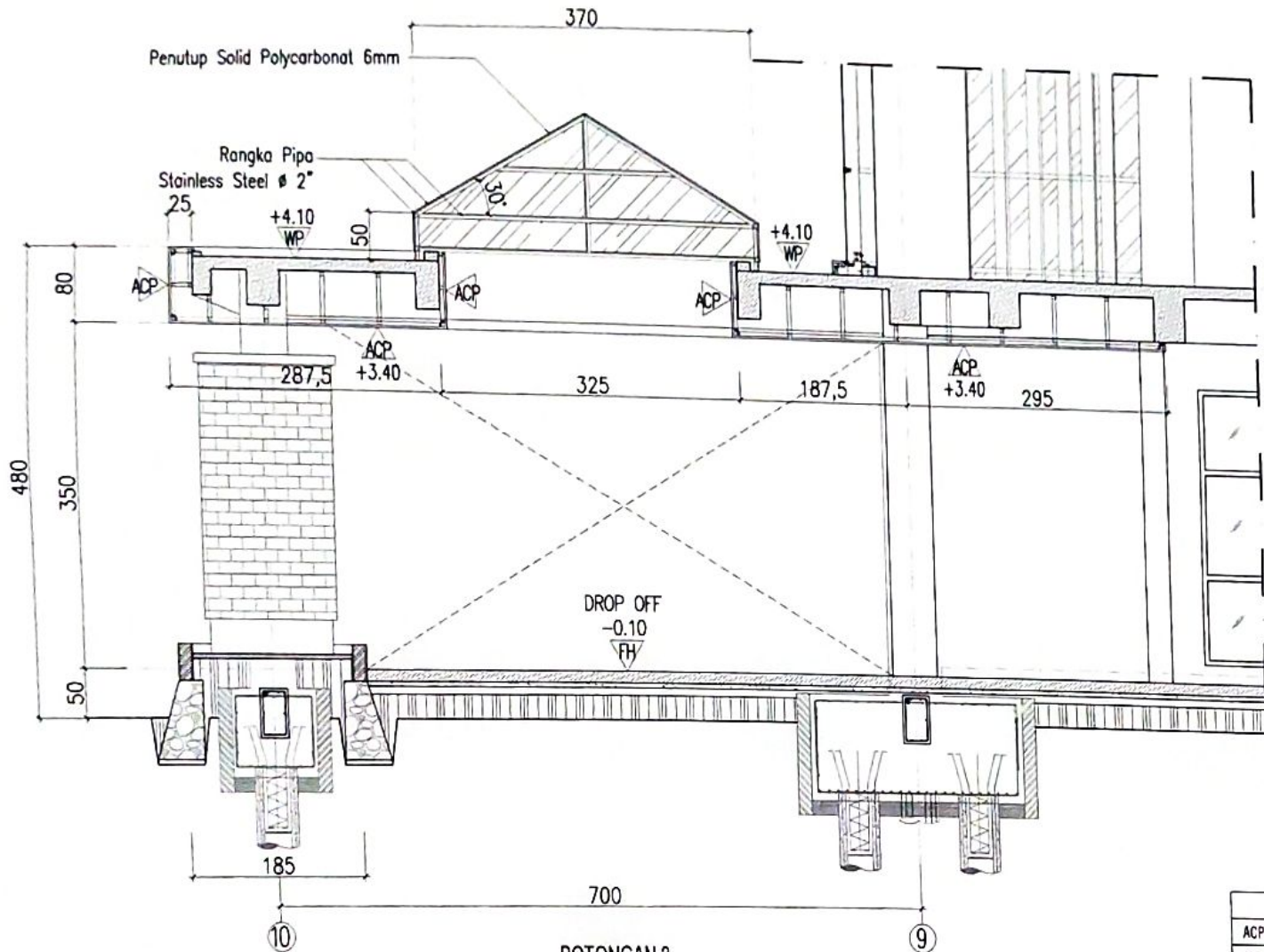

POTONGAN 2
 SKALA 1 : 50

SFL LT.2
 +04.10

RENCANA PEIL
 LT.1 ±0.00

KETERANGAN	
ACP	ALUMINIUM COMPOSITE PANEL
WP	WATER PROOFING
FH	FLOOR HARDENER

SUCRIYANTO ST MT
 NP. 1902224 19030 1 002
 KONSULTAN PERENCANA

MEDI Sain
 PT. MEDISAIN DADI SEMPURNA
 Jl. KAPALANG 81 C. CEMARAH KIDUL
 PO BOX 1 FAX. 085- 860007
 Email: medisain.kardina@gmail.com
 MED: medisainmedisain.com

TL/TA/MS	Y. BUDHARMA PURNAMA ST	
TA. MBS	Y. BUDHARMA PURNAMA ST	
TA. ESTIMATOR	TRAGHANA KANTO ST	
TA. SANUKSIH	PUAN LUBAS JANI ST	
TA. GEORGI	ANTON WISARA ST	
TA. ME	CARYO ARBISINDO ST	

KETERANGAN



SUB PEKERJAAN
 ARSITEKTUR

DIAMBAR	SKALA
POTONGAN KANOPI	1 : 50
KODE	HALAMAN
A.04	04

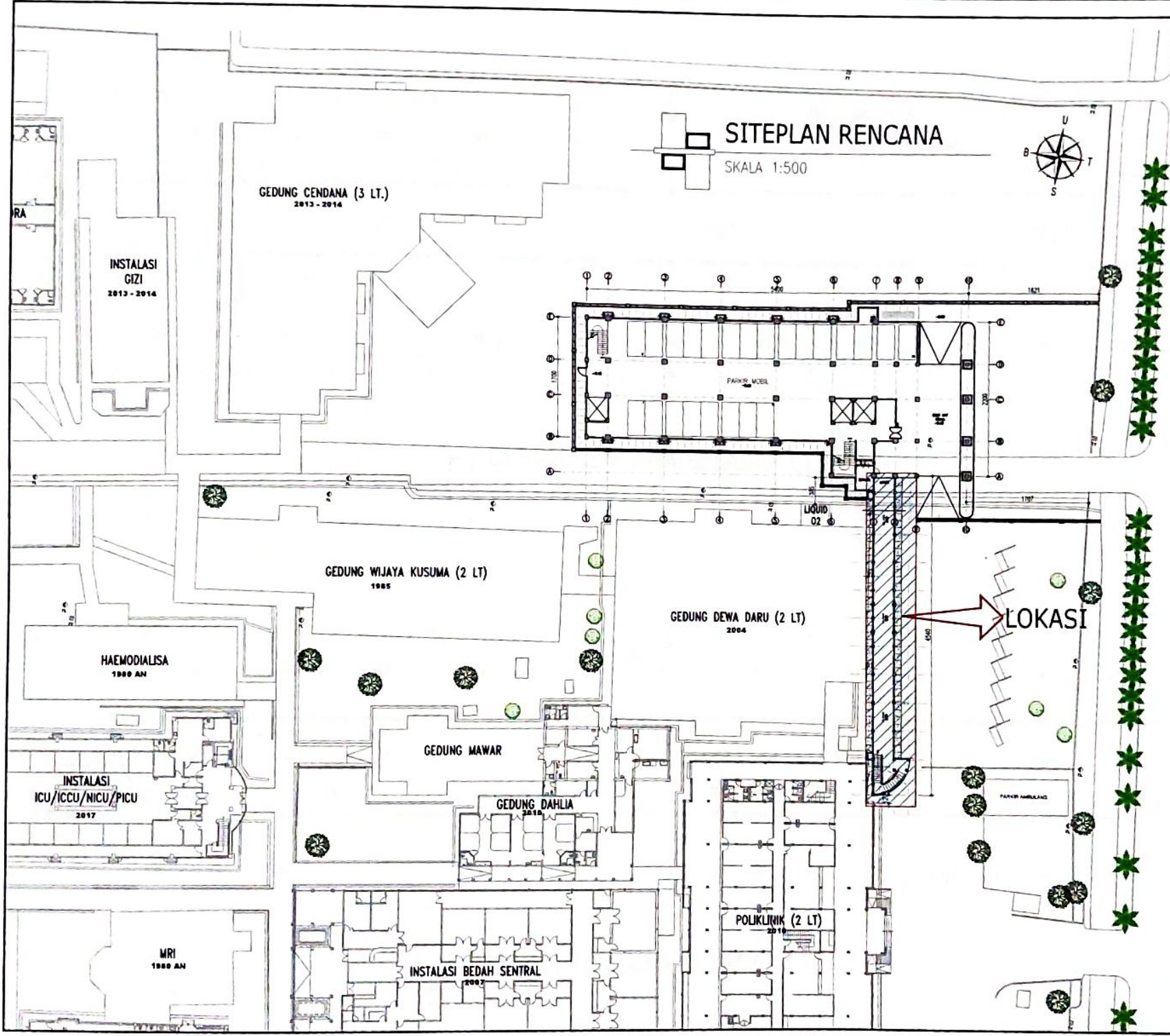

SITEPLAN RENCANA
SKALA 1:500



PEMERINTAH KOTA
RSUD KARDINAH
TEGAL

WENDETAHA DAN BEMETUJAH
Direktur RSUD KARDINAH Tegal
Kepala OPUPR Kota Tegal

SUGIYANTO STATT
NIP. 19821224 199303 1 007
KONSULTAN PERENCANA

MEDI SAIN
PT. MEDISAIN CADI SEMPURNA
Jl. Tumpang 8/2 Desa Karang Bendo
Pondokrejo / Pak. 104 - 10227
CAMEL medisain.kardina@gmail.com
WEB medisainkardina.com

TL/LTA. ARS	Y. NUGRANAN HARUYUDI ST	
T.A. WARS	A. BENNY PURBANTO WARS	
T.A. ESTIMATOR	TRI ADHI HARTANTO ST	
T.A. LANGUNGAN GERUNG	FUJADI UMAR JANI ST	
T.A. WE	ANTON WIBAWA ST	
	CAHYO ARIBONO ST	

KETERANGAN

Tegal,
Mengesah,
Kepala
Kota

PEMERINTAH KOTA
DINAS
PEKERJAAN UMUM
DAN PEMERTAHAN RUANG

SUB PEKERJAAN	
ARSITEKTUR	
GAMBAR	SKALA
SITEPLAN RENCANA SELASAR PENGHUBUNG	1:500
KODE	HALAMAN
B.01	01

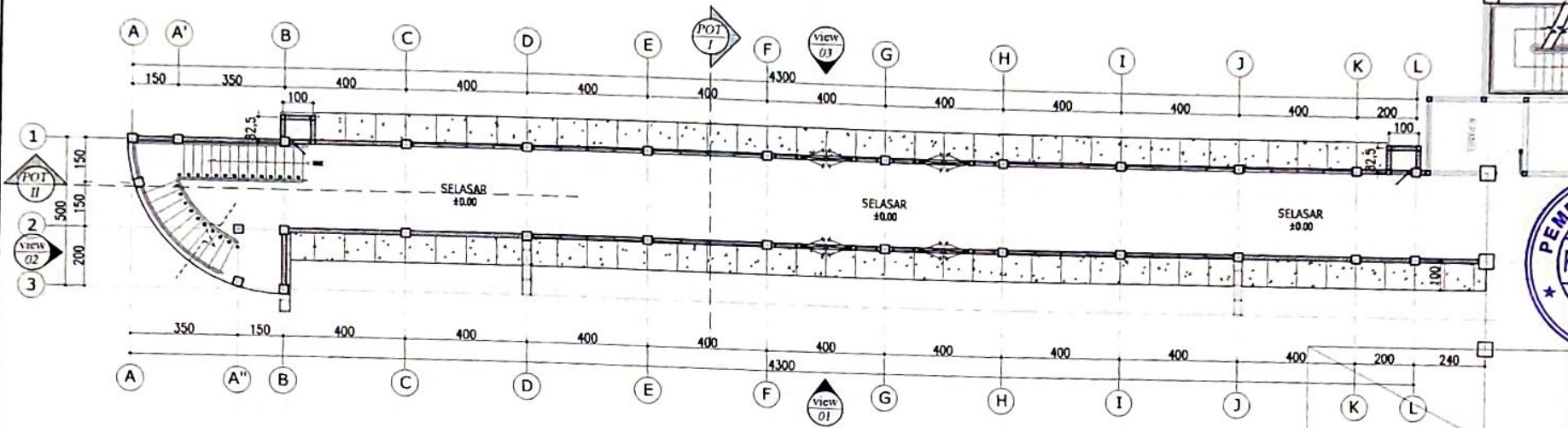

DENAH RENCANA SELASAR LT. 01
 SKALA 1:150

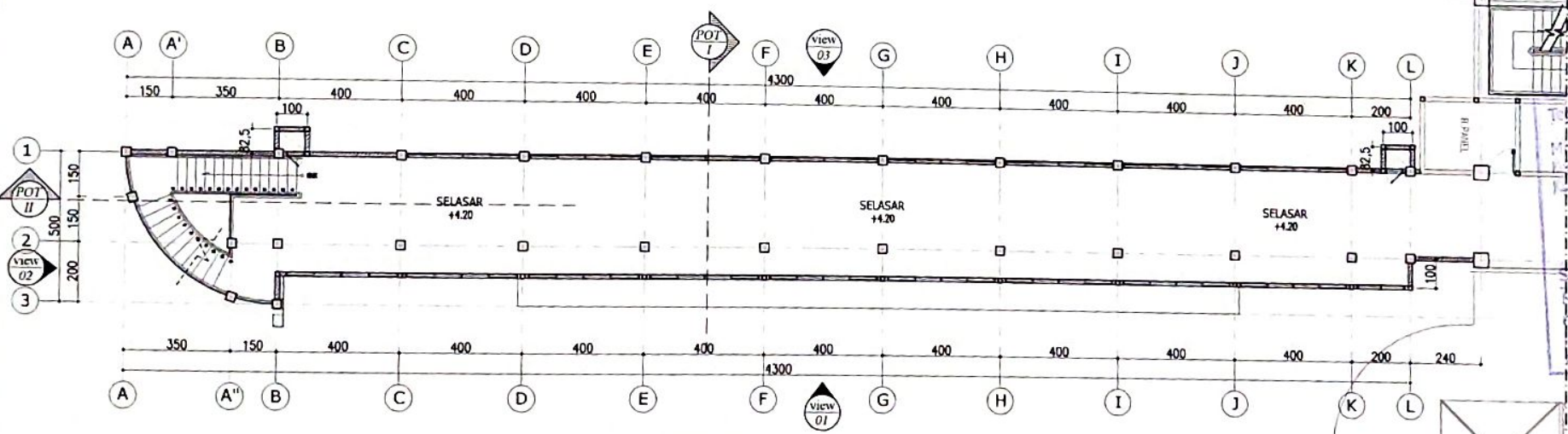

DENAH RENCANA SELASAR LT. 02
 SKALA 1:150

PEMERINTAH KOTA TEGAL
 RSUD KARDINAH
 Jl. APRIK TUBUN No. 2
 TELP. 02835 38827 FAX. 02835 38827
 KABUPATEN TEGAL 52124

PEKERJAAN
 JASA KONSULTANSI PENYUSUNAN DED
 TAHAP I GEDUNG PAVILION VIP & VIP
 RSUD KARDINAH KOTA TEGAL
 TAHUN ANGGARAN 2022
MENGETAHUI DAN BENYETUJUI
 Kepala Dinas RSUD KARDINAH Tegal
 Kepala Dinas Kesehatan Pembuat Komitmen



SUGIYANTO, ST MT
 NIP. 19621224 198301 1 007
 KONSULTAN PERENCANA

PT. MEDISAIN DADI SEMPURNA
 Jl. Tugu Pahlawan 8/2 Kesatrikardus 50223
 PONEKE FAX. 024 - 850227
 CWA. medisain.kardus@gmail.com
 WEB: medisainkardus.com

TLT. I. A. R.	Y. NUGRANA PRAYOGA ST	
I. A. BRAS	A. BONDH PURNANTO, MHS	
I. A. ESTIMATOR	TRI ADHINANTO, ST	
I. A. MANAJEMEN GEDUNG	PUJADIMAS JUNE ST	
I. A. ME	ANTON WIDANA ST	
	CAHYO AEMERINDO ST	

KETERANGAN

SUB PEKERJAAN	
ARSITEKTUR	
GAMBAR	SKALA
DENAH RENCANA SELASAR LT. 01 & 02	1:150
KODE	HALAMAN
B.01	02

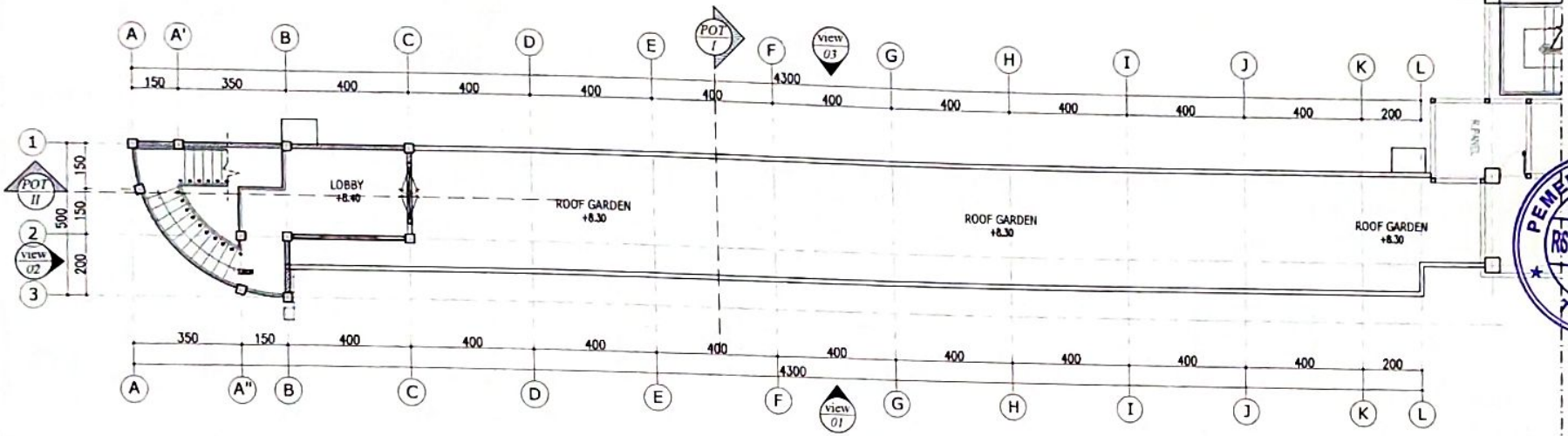

DENAH RENCANA SELASAR LT. ATAP

SKALA 1:150

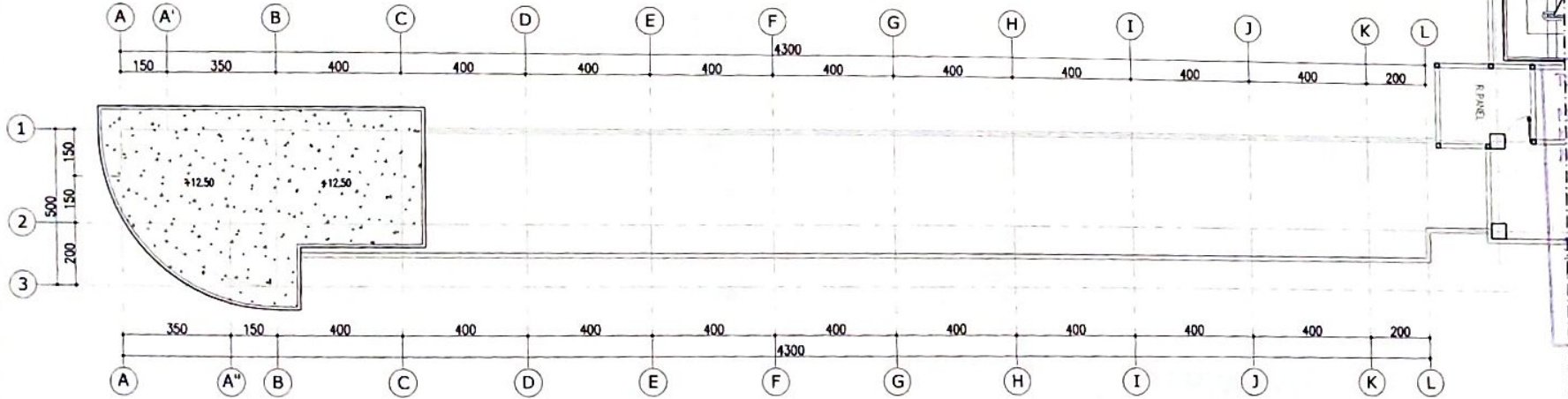

DENAH RENCANA ATAP

SKALA 1:150



PEMERINTAH KOTA TEGAL
RSUD KARDINAH
Jl. AP. KS. TUBUN No. 2
TELP. (082) 36867, FAX. 323131
KABUPATEN TEGAL 52124

PEKERJAAN

JASA KONSULTANSI PENYUSUNAN DED
TAHAP I GEDUNG PAVILJUN VIP & VVIP
RSUD KARDINAH KOTA TEGAL
TAHUN ANGGARAN 2022

MENGETAHUI DAN BENYETUJUI

Direktur RSUD KARDINAH Tegal
Pejabat Pembuat Komitmen



Dr. AGUS DANIEL SYANTONO, MM
197101112002121005

Kepala DPUPR Kota Tegal

SUGYANTO, ST, MT
NIP. 19621224 199303 1 007
KONSULTAN PERENCANA

MEDI Sain
PT. MEDISAIN DADI SEMPURNA
Jl. TUMPAK B 1/2 BEMBARANG NGRO
PHONE / FAX. 824 - 80237
WWW.medisain.com

TA. ARS	T. BUDHARAH PRATIYUCEL ST	
TA. ARS	R. BENNY PURNANTO, MSIS	
TA. ESTIMATOR	TRIANDHARTANTO, ST	
TA. MANAJEMEN GEDUNG	FUAD UMAR JAMIL, ST	
TA. ME	CARYO ARAMBOWO, ST	

KETERANGAN

.....

Mengambil

Mulai

Kota

SUGYANTO, ST, MT
NIP. 19621224 199303 1 007

SUB PEKERJAAN
ARSITEKTUR

GAMBAR	SKALA
DENAH RENCANA SELASAR LT. 03 & ATAP	1:150
KODE	MALAMAN
S.01	03

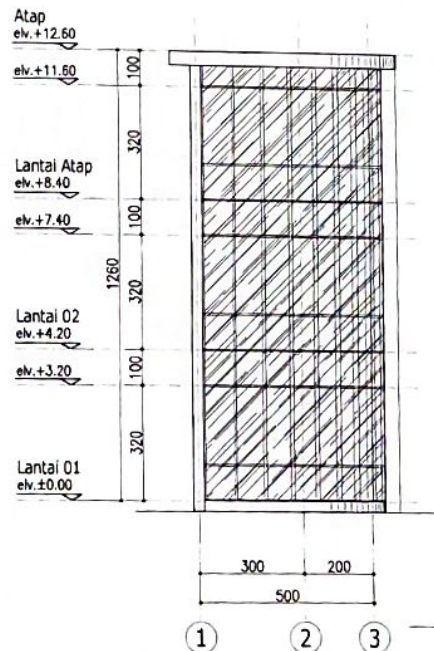
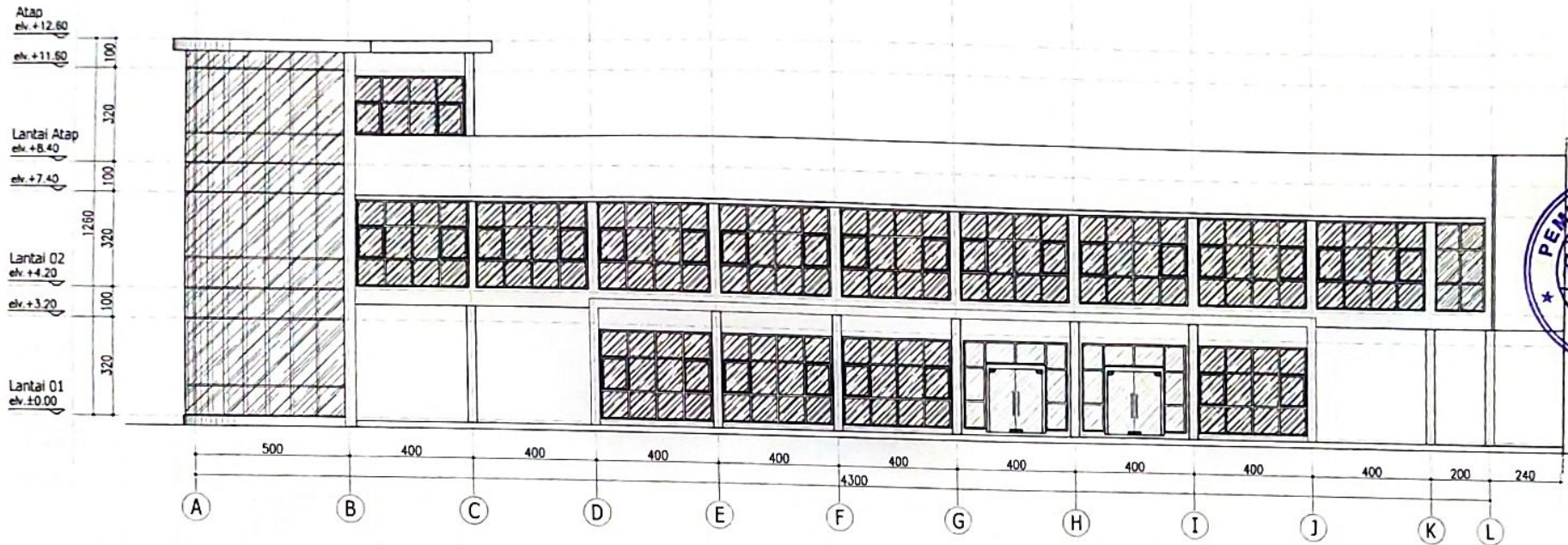

TAMPAK VIEW A
SKALA 1:150

TAMPAK VIEW B
SKALA 1:150



PEMERINTAH KOTA TEGAL
RSUD KARDINAH
Jl. APRIAS TUBUN No. 2
TELP. (0822) 28187 FAX. 282131
KABUPATEN TEGAL 52124

PEKERJAAN
JASA KONSULTANSI PENYUSUNAN DED
TAHAP I GEDUNG PAVILION VIP & VVIP
RSUD KARDINAH KOTA TEGAL
TAHUN ANGGARAN 2022
MENGETAHUI DAN BENYETUJUS
Kepala Dinas RSUD KARDINAH Tegal
Kepala Dinas Pekerjaan Umum dan Penataan Ruang

SUGRYANTO ST.MT
NIP. 196204 19303 1 007
KONSULTAN PERENCANA
PT. MEDISAIN DADI SEMPURNA
Jl. TAMPARAN 8/2 CEMARANG 50223
PHONE / FAX. 024-880227
EMAIL. medisain.dadi@gmail.com
WEB. medisaindadi.com

MENGETAHUI
Kepala DPUPR Kota Tegal

NO.	REVISI	REVISI	REVISI
1.	1.	Y. INDRAWAN RINJAYO ST	
2.	2.	R. BERRY PURNOMO, MARS	
3.	3.	TRI ADHI HARTONO ST	
4.	4.	FUADI UMAR JAMB. ST	
5.	5.	ANTON NIBARA ST	
6.	6.	CAMPO AKBORO ST	

KETERANGAN

Tegal,

Mengetahui,
Kepala Dinas Pekerjaan Umum dan Penataan Ruang
Kota Tegal

PEMERINTAH KOTA TEGAL
DINAS PEKERJAAN UMUM DAN PENATAAN RUANG

SUGRYANTO ST.MT
Kepala Dinas Pekerjaan Umum dan Penataan Ruang
Kota Tegal

SUB PEKERJAAN	
ARSITEKTUR	
GAMBAR	SKALA
TAMPAK BANGUNAN	1:150
KODE	HALAMAN
B.01	04



PEMERINTAH KOTA TEGAL
RSUD KARDINAH
Jl. ASP. KID. TUBUN No. 2
TEL. (085) 350067, FAX. 353131
KABUPATEN TEGAL 52124

PEKERJAAN

JASA KONSULTANSI PENYUSUNAN DED
TAHAP I GEDUNG PAVILION VIP & VVIP
RSUD KARDINAH KOTA TEGAL
TAHUN ANGGARAN 2022

MENGETAHUI DAN MENYETUJUI

Direktur RSUD KARDINAH Tegal
Lampiran Pejabat Pembuat Komitmen



DR. AGUS DYA SUASTYANTONO, MM.
NIP. 197112211971102
MENGETAHUI

Kepala DPUPR Kota Tegal

SUGIYANTO, ST MT

NIP. 1961124 196103 1 001

KONSULTAN PERENCANA



PT. MEDISAIN DA DI SEMPURNA

Jl. TAMPAK 8/2 SEMANGI 52020

PHONE / FAX. 084 - 8082027

EMAIL: medisain.jakarta@gmail.com

WEB: medisainjarkarta.com

TL/TA. APS	Y. AGARINAH PURWATI ST	
TA. IMPI	R. IRANI PURNAMA, MS	
TA. ESTIMATOR	TRIACHA HARTONO ST	
TA. MANUSIA	FUNGUNAR JANI ST	
GEDUNG	ANTON WIGANDI ST	
TA. ME	CAHYO ARIBOWO ST	

KETERANGAN

Tegal,

Mengesahki,
Kepala Dinas Perencanaan dan Pembangunan
Kota Tegal

SUGIYANTO, ST MT
NIP. 1961124 196103 1 001
Cendak, RKS. Kab. Pemutihan Tegal
Kantor ini telah mengad. Bangunan
pemb. dan/atau lainnya, dan

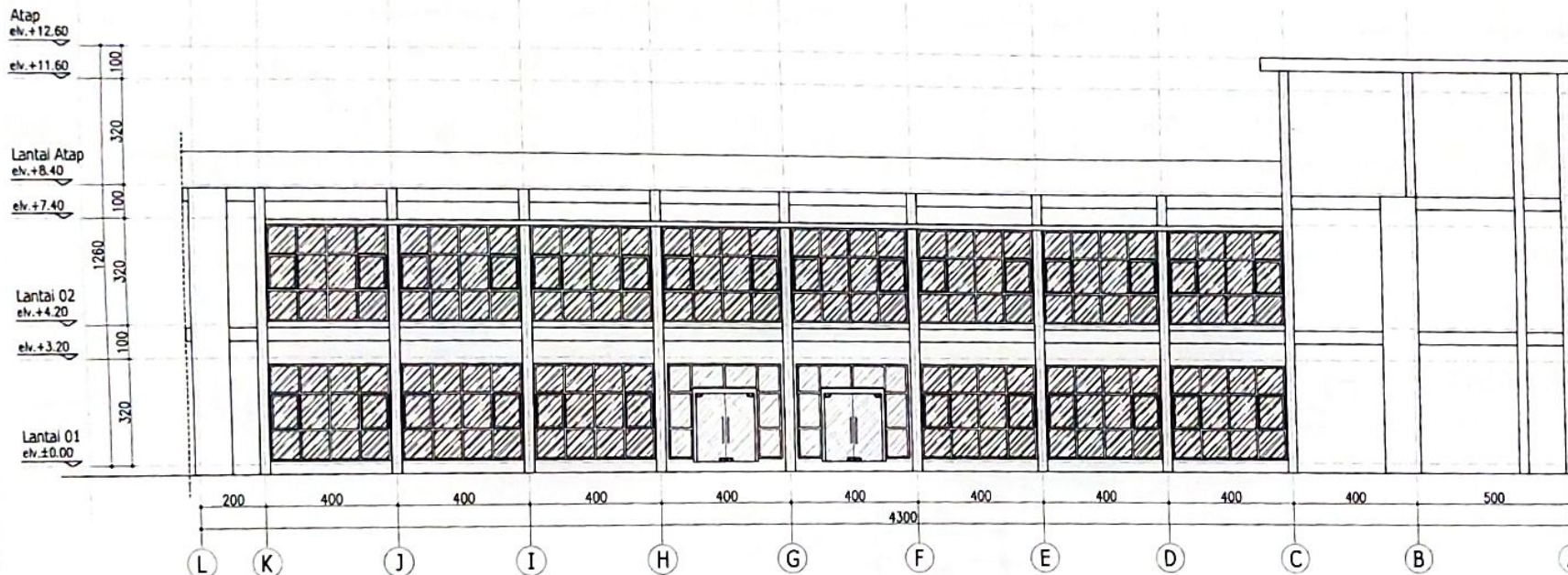

TAMPAK VIEW C
SKALA 1:150

SUB PEKERJAAN

ARSITEKTUR

GAMBAR	SKALA
TAMPAK BANGUNAN	1:150
KODE	HALAMAN
B.01	05

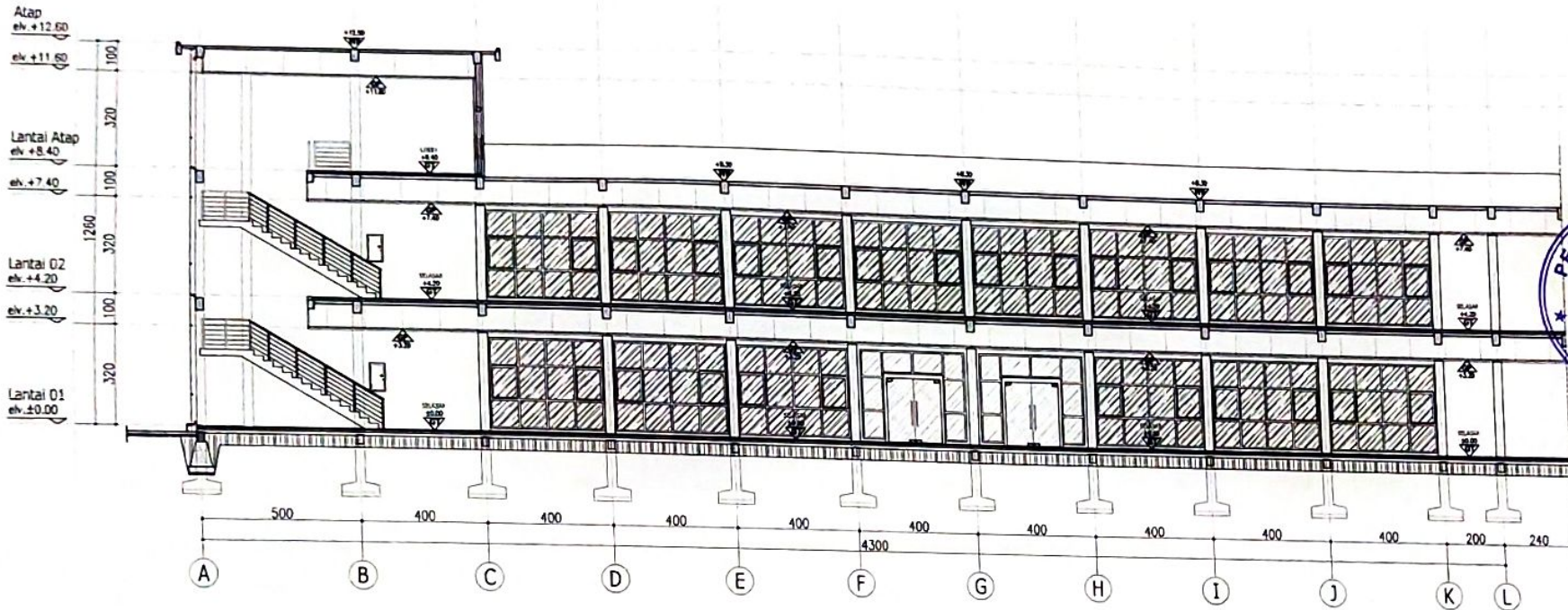

POTONGAN A
SKALA 1:150

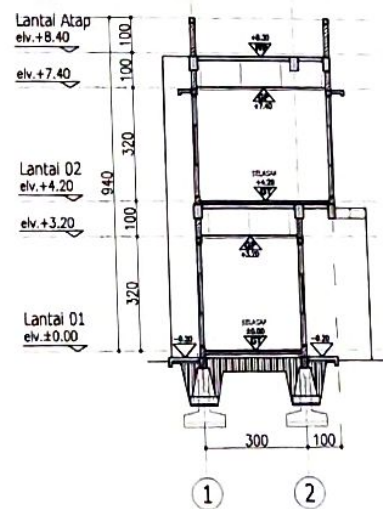

POTONGAN B
SKALA 1:150

PEMERINTAH KOTA TEGAL
RSUD KARDINAH
J. APAS TUBUN No. 2
TEL. (0823) 388877, FAX. 388131
KABUPATEN TEGAL, 52124

PEKERJAAN
JASA KONSULTANSI PENYUSUNAN DED
TAHAP I GEDUNG PAVILION VIP & VIP
RSUD KARDINAH KOTA TEGAL
TAHUN ANGGARAN 2022

WENGETAHU DAN BENYETUJI
Kepala RSUD KARDINAH Tegal
Pembuat Perjanjian Kerja
Pembuat Komitmen

WENGETAHU
Kepala DPUKR Kota Tegal

SUGIYANTO ST MT
NIP. 19621224 196203 1 007
KONSULTAN PERENCANA

MEDI Sain
PT. MEDISAIN DADI SEMPURNA
J. TAMPUNG 9/11 EDAN KAWI 10223
PONDOK LAKS, CILAK, 40132
EMPAK. medisain.com.id@gmail.com
MED. medisain.com

TL/TA ARS	Y. INDRIAN PRATIYO ST	
TA. MAN	W. SENY PURBANTO, MS	
TA. ESTIMATOR	TRI ADHI HARTANTO ST	
TA. BANGUNAN	FUADI UBAH JANI ST	
GERUNG	ANTON PRANA ST	
TA. ME	CANTO ARWIBICHO ST	

KETERANGAN

Tegal,

Mengotah
Kota Tegal
Kota Tegal

PEMERINTAH KOTA TEGAL
DINAS PEKERJAAN UMUM DAN PENATAAN KOTA

SUGIYANTO ST MT
NIP. 19621224 196203 1 007

Gambar, Arsitek Perencanaan Teknis
Kontrol: Arsitek Perencanaan Teknis
P. Tegalar

SUB PEKERJAAN	
ARSITEKTUR	
GAMBAR	SKALA
POTONGAN BANGUNAN	1:150
KODE	HALAMAN
B.01	06



PEMERINTAH KOTA TEGAL
RSUD KARDINAH
J. ASP. K. TUMBUKIN No. 2
T.E.P. 02201 BRIGAT, FAK. 303101
KABUPATEN TEGAL, 52124

PEKERJAAN

JASA KONSULTANSI PENYUSUNAN DED
TAHAP I GEDUNG PAVELIN VIP & VIP
RSUD KARDINAH KOTA TEGAL
TAHAP ANGGARAN 2022

BENGETAHU DAN MENYETUJUI

Direktur RSUD KARDINAH Tegal

Pejabat Pembuat Komitmen



AGUS DYU SUASTYANTONO, MM.
NIP. 197201112002121000

BENGETAHU
Kepala DPUPR Kota Tegal

SUGRYANTO, ST, MT

NIP. 19610241960031000

KONSULTAN PERENCANA



PT. MEDISAIN DADI SEMPURNA
J. TUPANG R 1/2 DESAMANG 52223
PHONE / FAKS. 024 - 802527
EMAIL: medisaindadi@gmail.com
WEB: medisaindadi.com

TL/TA/AR	T. ENDANG PURNISI ST	
TA. MARS	A. RENDY PURNOMO MARS	
TA. ESTIMATOR	TRIKOH HARTANTO ST	
TA. BANGUNAN GEDUNG	TURDI DWI JANI ST	
	ANTON WIDANA ST	
TA. ME	CAHYO ALAMONDY ST	

KETERANGAN

Tegal,

Mengikuti
Kantor
Kota Teg

PEMERINTAH KOTA
RSUD KARDINAH
AN PENETAPAN

SUGRYANTO, ST, MT
NIP. 19610241960031000

Gambar
Konsultasi
Profesional

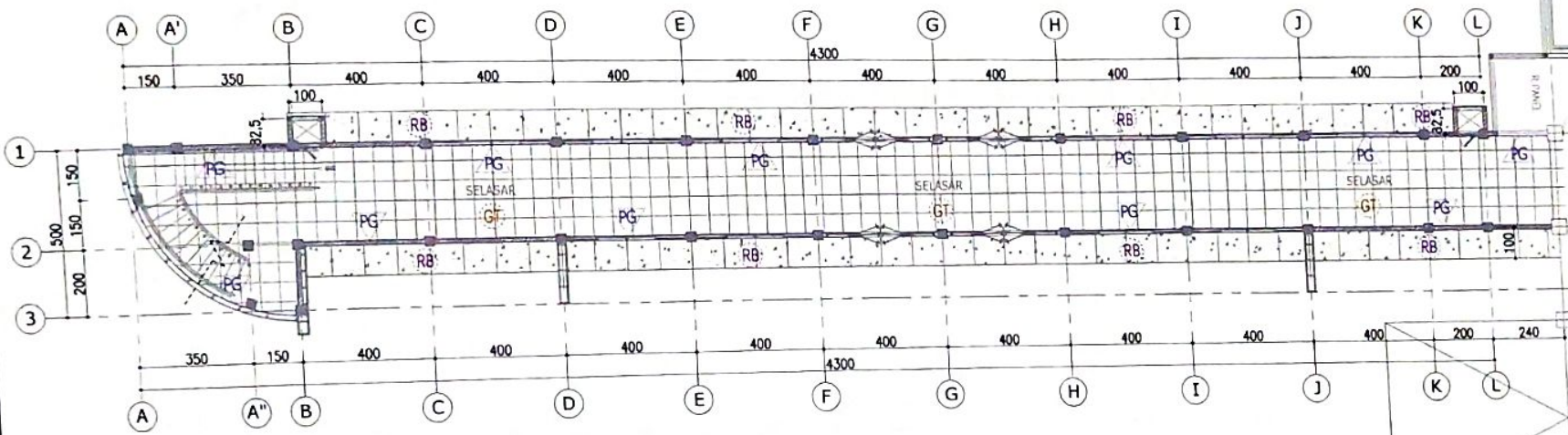

NO	KODE	KETERANGAN
1.	GT	GRANITE TILE uk. 60x60cm
2.	RB	RABAT BETON
3.	WP	BETON WATER PROOFING
4.	PG	PLINT GRANITE TILE uk. 10x60cm

DENAH POLA LANTAI LT. 01
SKALA 1:150

SUB PEKERJAAN	
ARSITEKTUR	
GAMBAR	SKALA
DENAH RENCANA POLA LANTAI	1:150
KODE	HALAMAN
B.02	01

1. KEMENTERIAN PERENCANAAN DAN PEMBANGUNAN NASIONAL
2. KEMENTERIAN KEMAHANAGARAN
3. KEMENTERIAN KEMENTERIAN KEMAHANAGARAN
4. KEMENTERIAN KEMENTERIAN KEMAHANAGARAN

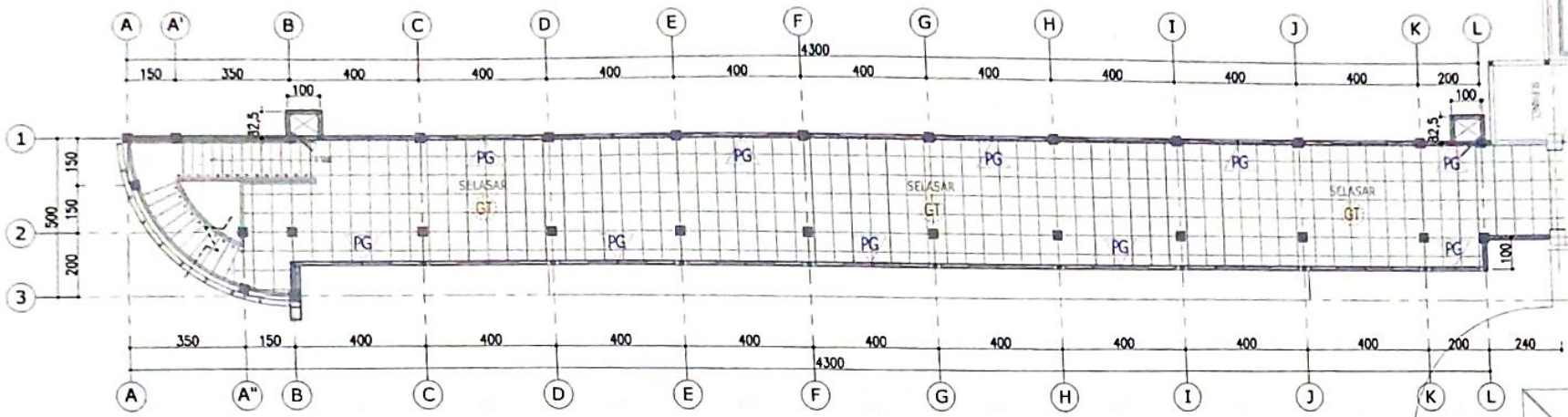

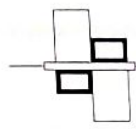
DENAH POLA LANTAI LT. 02
 SKALA 1:150

NO	KODE	KETERANGAN
1.	GT	GRANITE TILE uk. 60x60cm
2.	RB	RASAT BETON
3.	WP	BETON WATER PROOFING
4.	PG	PLINT GRANITE TILE uk. 10x60cm

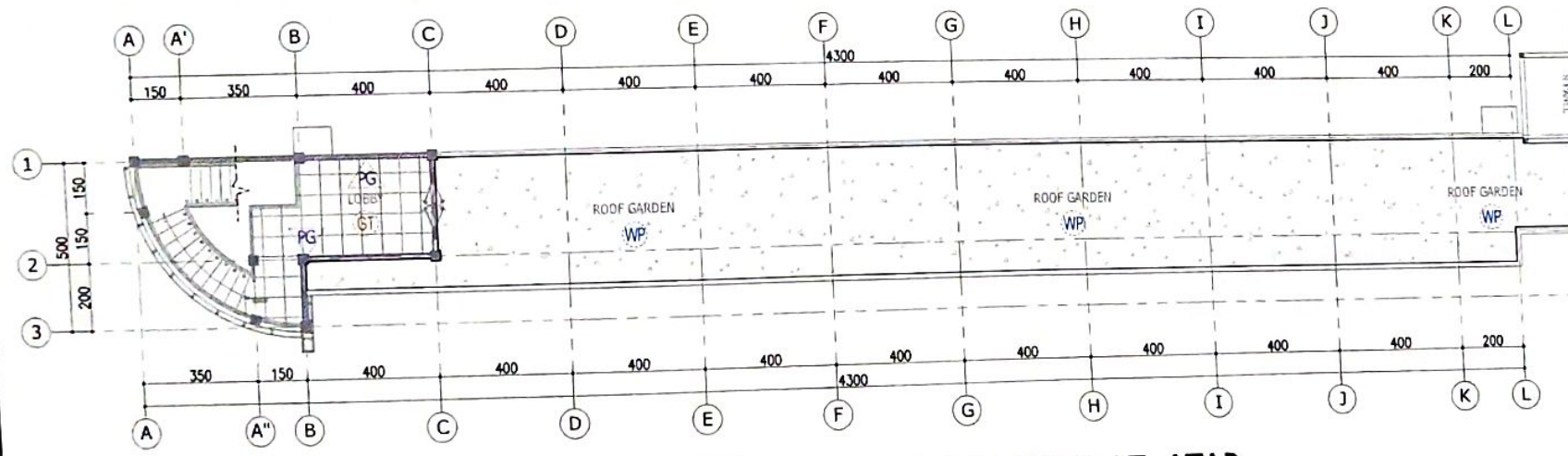

DENAH POLA LANTAI LT. ATAP
 SKALA 1:150

PEMERINTAH KOTA TEGAL
 RSUD KARDINAH
 Jl. AP. AS. TUGAL No. 2
 TEL. 0825 23001 FAX. 082501
 KABUPATEN TEGAL 52134



PEKERJAAN
 JASA KONSULTANSI PENYUSUNAN DED
 TAHAP I GEDUNG PAUS/BLN VIP & VVIP
 RSUD KARDINAH KOTA TEGAL
 TAHUN ANGGARAN 2022
 MENGETAHUI DAN MENYETUJUI
 Kepala DPUPR Kota Tegall

SUGIYANTO ST MT
 NIP. 1962 02 24 1980 3 1 007
 KONSULTAN PERENCANA

PT. MEDISAIN DADI SEMPURNA
 Jl. TAMPING 1/2 TERANGING BENDU
 PHONE : FAX. 081 - 883227
 EMAIL : medisain.dadi@gmail.com
 WEB : www.medisaindadi.com

TL / T.A. ARS	Y. BUDIPRANA PURNOMO ST
T.A. ARS	dr. BERRY PURNOMO WISAS
T.A. ESTIMATOR	TRILAKSI HARTANTO ST
T.A. BANGUNAN GEDUNG	PLUZI UMAR JANI ST
T.A. ME	ANTON WIBAWA ST
	CARYO ARBIBWONO ST

KETERANGAN

 SUGIYANTO ST MT
 NIP. 1962 02 24 1980 3 1 007
 Gambar, RKS, KAS, dan Lembaran Tekn.
 Konsultasi, tetap menjadi tanggung jawab
 profesional.

SUB PEKERJAAN	
ARSITEKTUR	
GAMBAR	SKALA
DENAH RENCANA POLA LANTAI LT. 02 & LT. ATAP	1:150
KODE	HALAMAN
B.02	02



PEMERINTAH KOTA TEGAL
 RSUD KARJINAH
 Jl. Soekarno Hatta No. 1
 Tegal, Jawa Tengah 52012
 Telp. (081) 58021, 58022, 58023
 Faksimili (081) 58024

POKOK BAHAN

JASA KONSTRUKSI TANAH PENYUSUNAN GEDUNG TAHAP 1 GEDUNG PAVILION VIP & VIPP RSUD KARJINAH KOTA TEGAL TAHUN ANGGARAN 2022

REVISI DAN BERTUTUL

DOK. RSUD KARJINAH Tegal
 Untuk Penerimaan Konstruksi



DINAS KEMENTERIAN KESEHATAN RI
 RSUD KARJINAH Tegal
 Jl. Soekarno Hatta No. 1
 Tegal, Jawa Tengah 52012
 Telp. (081) 58021, 58022, 58023
 Faksimili (081) 58024
 Kepala DR. Puji Kosa Tegaj

DIKORANNGI
 NIP. 0821010010001
 KONSULTAN TEKNIK

MEDI SATWA
 PT. MEDISANI DAU SEMPURNA
 Jl. Tugu Pahlawan 11 - Semarang 50133
 Telp. (061) 8211 8888
 Fax. (061) 8211 8889
 Web: www.medisani.com

TITIK UTS	1. KUBURAN BUNYUOL ST	
TA. BESI	2. BAWA PAMONG BUNG	
TA. ENTANON	3. TILAKUN HUNTOLO ST	
TA. KARJINAH	4. DUDURAN JAWA ST	
TA. KARJINAH	5. ANTON REKAWA ST	
TA. BE	6. CANTO MARZONO ST	
TA. BE	7. ...	
TA. BE	8. ...	
TA. BE	9. ...	
TA. BE	10. ...	
TA. BE	11. ...	
TA. BE	12. ...	
TA. BE	13. ...	
TA. BE	14. ...	
TA. BE	15. ...	
TA. BE	16. ...	
TA. BE	17. ...	
TA. BE	18. ...	
TA. BE	19. ...	
TA. BE	20. ...	
TA. BE	21. ...	
TA. BE	22. ...	
TA. BE	23. ...	
TA. BE	24. ...	
TA. BE	25. ...	
TA. BE	26. ...	
TA. BE	27. ...	
TA. BE	28. ...	
TA. BE	29. ...	
TA. BE	30. ...	
TA. BE	31. ...	
TA. BE	32. ...	
TA. BE	33. ...	
TA. BE	34. ...	
TA. BE	35. ...	
TA. BE	36. ...	
TA. BE	37. ...	
TA. BE	38. ...	
TA. BE	39. ...	
TA. BE	40. ...	
TA. BE	41. ...	
TA. BE	42. ...	
TA. BE	43. ...	
TA. BE	44. ...	
TA. BE	45. ...	
TA. BE	46. ...	
TA. BE	47. ...	
TA. BE	48. ...	
TA. BE	49. ...	
TA. BE	50. ...	
TA. BE	51. ...	
TA. BE	52. ...	
TA. BE	53. ...	
TA. BE	54. ...	
TA. BE	55. ...	
TA. BE	56. ...	
TA. BE	57. ...	
TA. BE	58. ...	
TA. BE	59. ...	
TA. BE	60. ...	
TA. BE	61. ...	
TA. BE	62. ...	
TA. BE	63. ...	
TA. BE	64. ...	
TA. BE	65. ...	
TA. BE	66. ...	
TA. BE	67. ...	
TA. BE	68. ...	
TA. BE	69. ...	
TA. BE	70. ...	
TA. BE	71. ...	
TA. BE	72. ...	
TA. BE	73. ...	
TA. BE	74. ...	
TA. BE	75. ...	
TA. BE	76. ...	
TA. BE	77. ...	
TA. BE	78. ...	
TA. BE	79. ...	
TA. BE	80. ...	
TA. BE	81. ...	
TA. BE	82. ...	
TA. BE	83. ...	
TA. BE	84. ...	
TA. BE	85. ...	
TA. BE	86. ...	
TA. BE	87. ...	
TA. BE	88. ...	
TA. BE	89. ...	
TA. BE	90. ...	
TA. BE	91. ...	
TA. BE	92. ...	
TA. BE	93. ...	
TA. BE	94. ...	
TA. BE	95. ...	
TA. BE	96. ...	
TA. BE	97. ...	
TA. BE	98. ...	
TA. BE	99. ...	
TA. BE	100. ...	



DINAS PERENCANAAN, ARSITEKTUR DAN PEMBANGUNAN KOTA TEGAL
 SUKOTIRNO
 NIP. 196201010010001
 Kepala Dinas

SUB PERBUKUAN
 ARSITEKTUR
 GAMBAR
 DENAH RENCANA PLAFOND LT.01
 KODE
 B.03

SKALA	1:150
HALAMAN	01

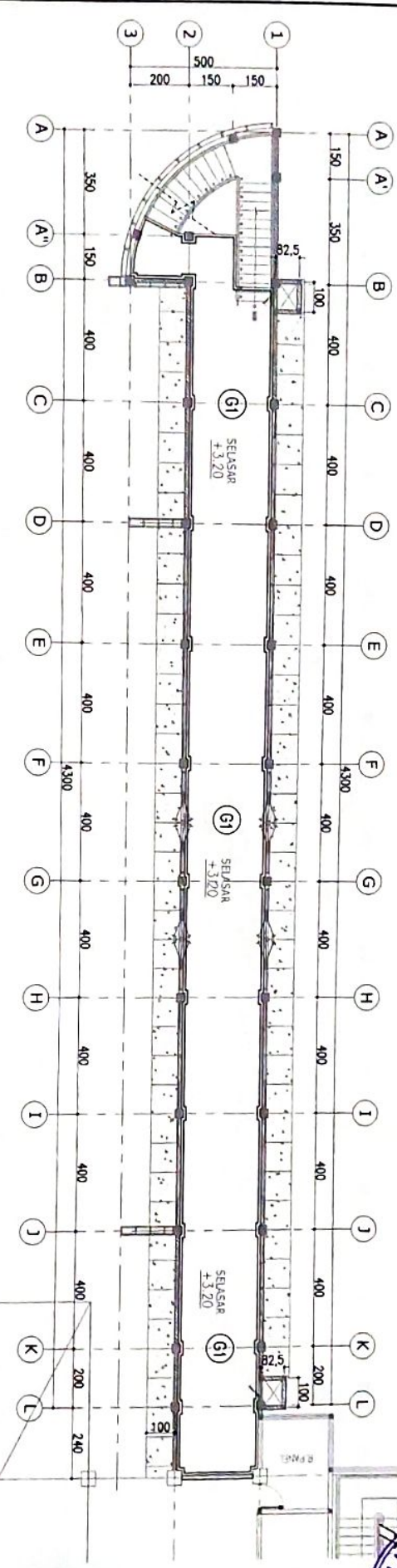

KETERANGAN LANTAI 01
 PLAFOND OPSIUS 9 MM
 KETEBALAN 120MM PERI ET. LT.01 (140.00)
 = +3.100

SKALA 1:150
 DENAH PLAFOND LT. 01

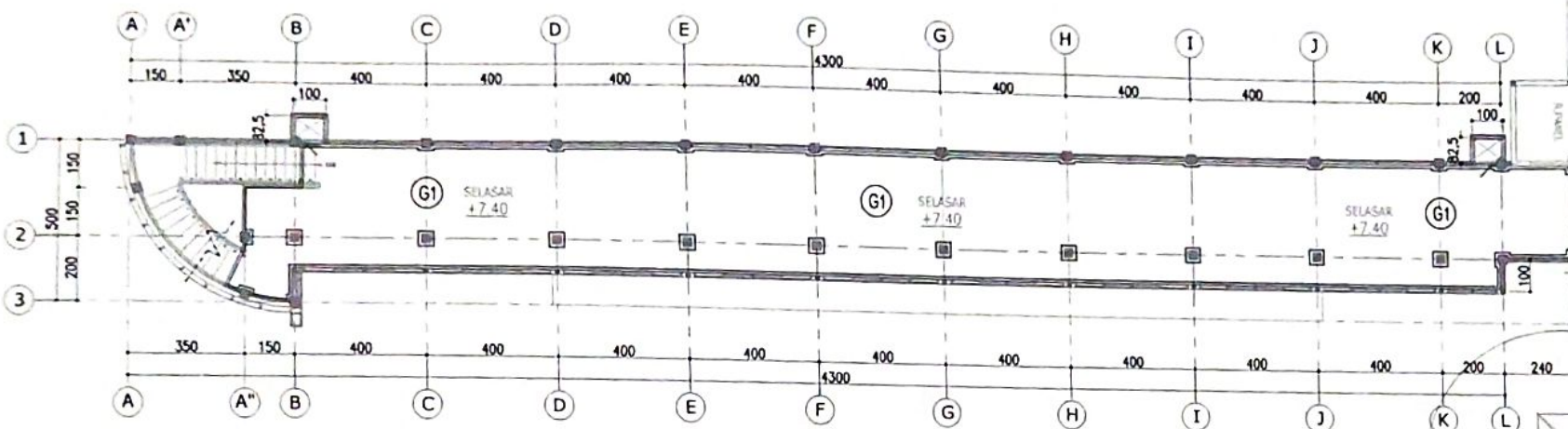

KETERANGAN LANTAI 02

G1	PLAFOND GYPSUM 9 MM KETINGGIAN +3.70m DARI FTL LT.02 (+4.20) = +7.40
----	--

DENAH PLAFOND LT. 02
SKALA 1:150

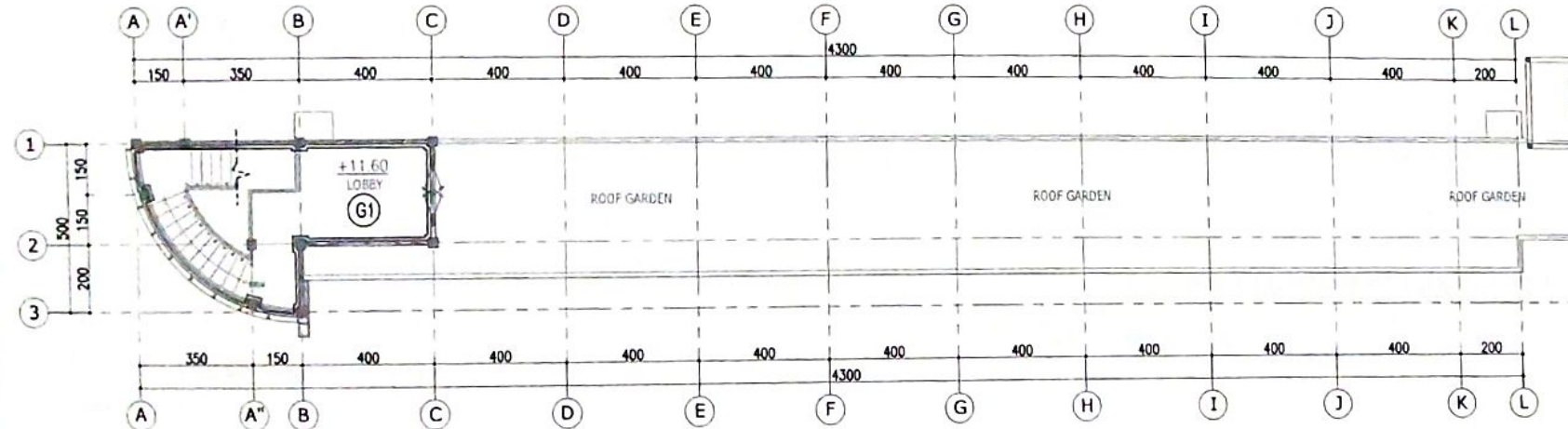

KETERANGAN LANTAI ATAP

G1	PLAFOND GYPSUM 9 MM KETINGGIAN +3.20m DARI FTL LT. ATAP (+8.40) = +11.60
----	--

DENAH PLAFOND LT. ATAP
SKALA 1:150

PEMERINTAH KOTA TEGAL
RSUD KARDINAH
Jl. APRIKS TUBUNTAH 2
TELP. 0825 38007 FAX. 0825371
KABUPATEN TEGAL, 52134

PEKERJAAN
JASA KONSULTANSI PENYUSUNAN DED
TAHAP I GEDUNG PAVILION VIP & VIP
RSUD KARDINAH KOTA TEGAL
TAHUN ANGGARAN 2022

BENGETAHU DAN BENYETUJAI
Direktur RSUD KARDINAH Tegal
Kepala Pejabat Pembuat Komitmen

PEMERINTAH KOTA TEGAL
SUGIYANTO, ST.MT.
NIP. 1962024 00003 1 007
KONSULTAN PERENCANA

MEDI Sain
PT. MEDISAIN DADI SEMPURNA
Jl. TUPARESI 8/2 DESA MANIS 38233
PHONE/FAX 084 8880007
Email: medisainkardina@gmail.com
WEB: medisainkardina.com

TL. I.TA. APS	Y. NISARAHUS RIAHYUDI ST	
TA. BERS	A. BERRY PURNANTO, MARS	
TA. ESTIMATOR	TRI ANH HARTANTO, ST	
TA. BANGUNAN	FIRDIYAH JUNE, ST	
GEOTEKNIK	ANTON PRABHA, ST	
TA. ME	CARYO ARMBOWO, ST	

KETERANGAN

PEMERINTAH KOTA TEGAL
DINAS PEKERJAAN UMUM DAN PENATAAN RUANG
SUGIYANTO, ST.MT.
NIP. 1962024 00003 1 007
Gambar, RKS, KRS, dan Lembaran Teknis
Konstruksi telah mendapat persetujuan

SUB PEKERJAAN
ARSITEKTUR

GAMBAR	SKALA
DENAH RENCANA PLAFOND LT.02 & LT. ATAP	1:150
KODE	HALAMAN
B.01	02



PEMERINTAH KOTA TEGAL
RSUD KARDINAH
Jl. AP. KS. TUBUN No. 2
Telp. (0833) 85067, Fax. 253131
KABUPATEN TEGAL 52124

PEKERJAAN

JASA KONSULTANSI PENYUSUNAN DED
TAHAP I GEDUNG PAVILION VIP & VVIP
RSUD KARDINAH KOTA TEGAL
TAHUN ANGGARAN 2022

MENGETAHUI DAN BENYETUJUI

Direktur RSUD KARDINAH Tegal
Rejabat Pembuat Kommen



DR. AGUS DIME SULISTYANTOMO, MM
7208112002121005

MENGETAHUI

Kepala OPUPR Kota Tegal

SUGIYANTO, ST, MT

NIP. 19621224 198303 1 057

KONSULTAN PERENCANA

MEDI Sain
PT. MEDISAIN DADI SEMPURNA
Jl. TAMPARA B 3 SEPURANG 52232
PHONE/FAX 084 - 8502237
Email: medisain.kardina@gmail.com
WEB: medisain.com

TL/TA ARS	Y. MURAHAN WAHYUDI, ST	
TA. IARS	M. BAHU PURBANTO, MARS	
TA. ESTIMATOR	TRIADH HARTANTO, ST	
TA. BANGUNAN	FURDI UMAR JANI, ST	
GEORNO	ANTON WENARA, ST	
TA. ME	CARYO ARIBONO, ST	

KETERANGAN



SUGIYANTO, ST, MT
NIP. 19621224 198303 1 057
Gambar
Revisi
profesional

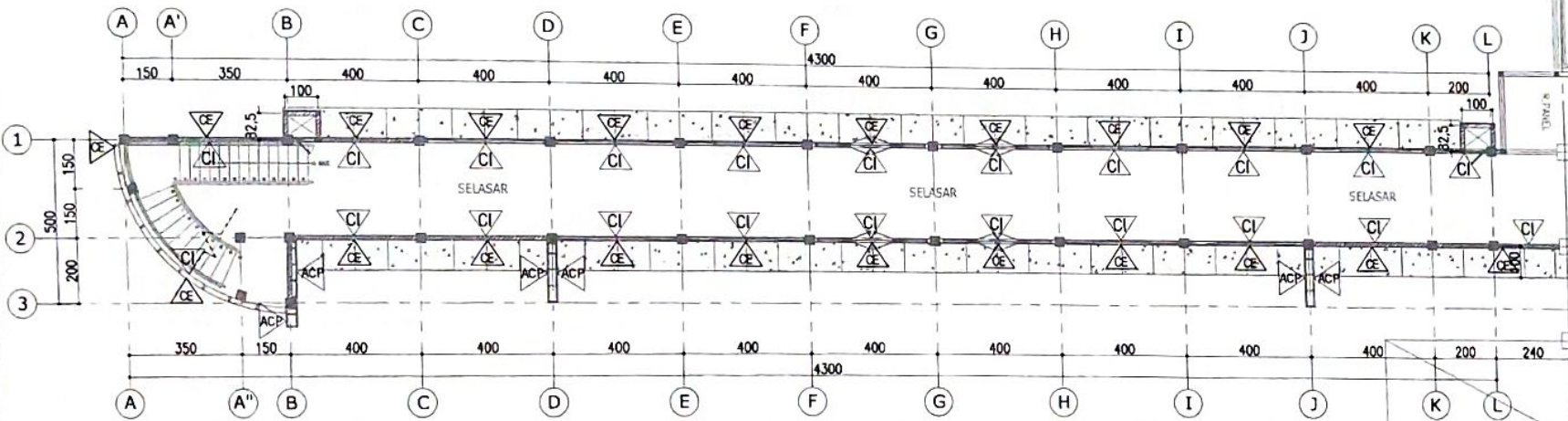

DENAH FINISHING DINDING LT. 01

SKALA 1:150

NO	KODE	KETERANGAN DINDING
1.	CI	FINISHING CAT INTERIOR
2.	CE	FINISHING CAT EKSTERIOR
3.	ACP	FINISHING ALUMINIUM COMPOSIT PANEL
4.	△	ARAH SATU SISI RUANG
5.	◇	ARAH SEMUA SISI RUANG

SUB PEKERJAAN	
ARSITEKTUR	
GAMBAR	SKALA
DENAH FINISHING DINDING LT.01	1:150
KODE	HALAMAN
B.04	01

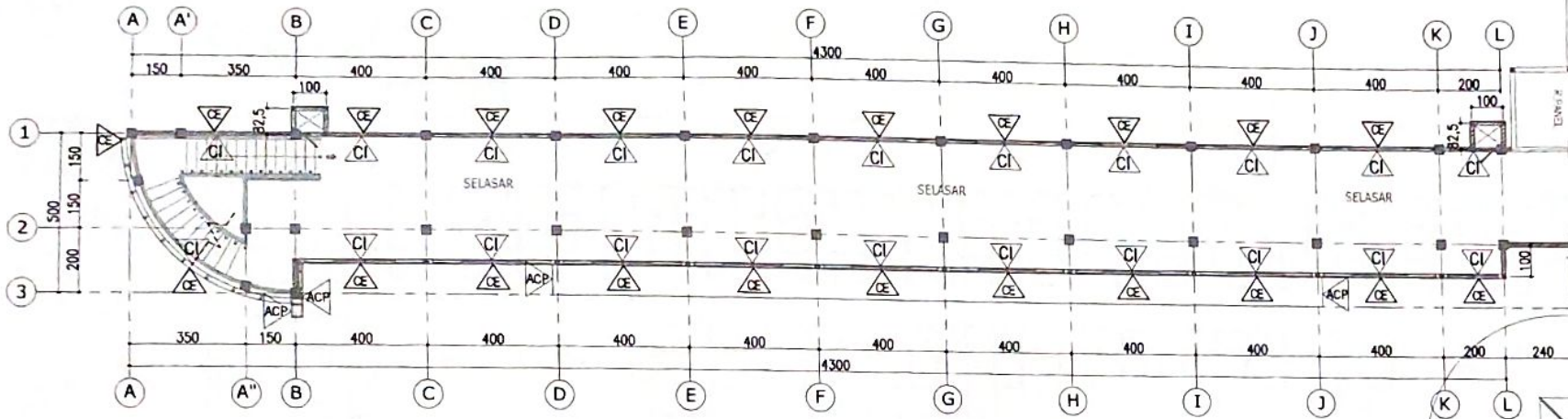

DENAH FINISHING DINDING LT. 02

SKALA 1:150

NO	KODE	KETERANGAN DINDING
1.	CI	FINISHING CAT INTERIOR
2.	CE	FINISHING CAT EKSTERIOR
3.	ACP	FINISHING ALUMINIUM COMPOSIT PANEL
4.	△	ARAH SATU SISI RUANG
5.	◇	ARAH SEMUA SISI RUANG

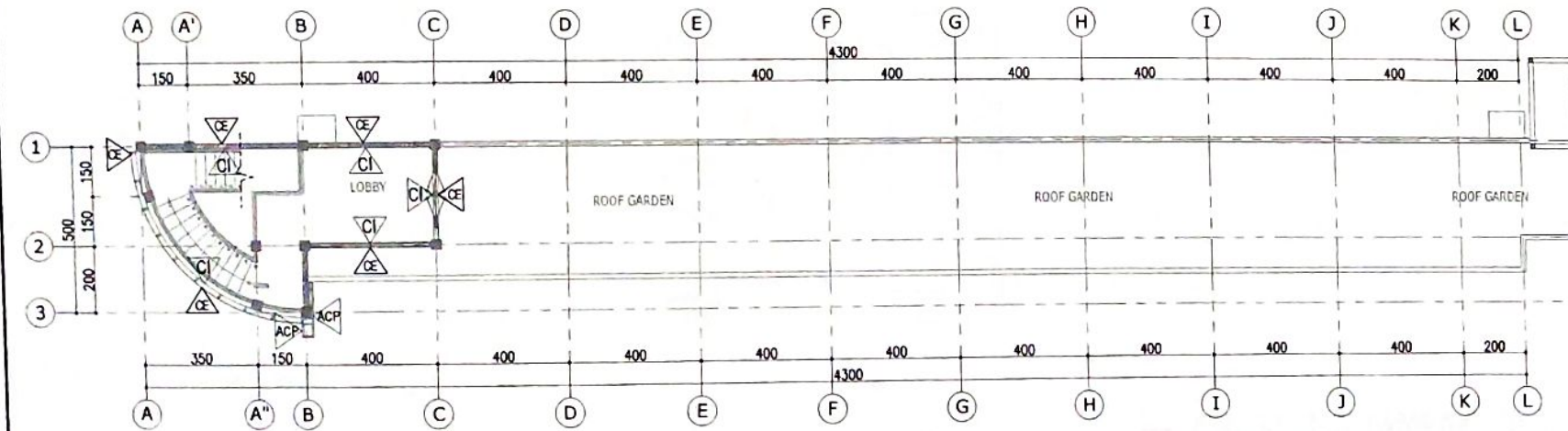

DENAH FINISHING DINDING LT. ATAP

SKALA 1:150

PEMERINTAH KOTA TEGAL
RSUD KARDINAH
Jl. AP. K.S. TUBUN PAJ 2
TELG. 02243 25047 FAX. 35131
KABUPATEN TEGAL 52124

PEKERJAAN
JASA KONSULTANSI PENYUSUNAN DED
TAHAP I GEDUNG PAVILION VIP & VIP
RSUD KARDINAH KOTA TEGAL
TAHUN ANGGARAN 2022



BENGETAHU DAN BEMETUJUI
DIREKTUR RSUD KARDINAH Tegal
M. H. SUGIANTO, M.M.
NIP. 19611110202121005

BENGETAHU
Kepala DPUKR Kota Tegal
SUGIYANTO, ST. MT
NIP. 19621224 195003 1 007
KONSULTAN PERENCANA

MEDI Sain
PT. MEDISAIN DADI SEMPURNA
Jl. TUMANGGUNG RY 2 SEMAMANG 50233
PHONE/FAX: 024 - 890227
E-MAIL: medisain.kardina@gmail.com
WEB: medisainkardina.com

IL./TA. ARS	Y. NGRANAN WARYUSET	
TA. BARS	& BOHY PURNANTO, MARS	
TA. ESTIMATOR	TRIADHARTANTO, ST	
TA. BANGUNAN GEDUNG	FUADI UMAR AMI, ST	
	ANTON WIDAWA, ST	
TA. ME	CARYO ARIBIDONO, ST	

KETERANGAN



SUGIYANTO, ST. MT
NIP. 19621224 195003 1 007
Gambar RNS, KMS, dan Rancangan
Konstruksi tetap menjadi tanggung jawab
profesional.

SUB PEKERJAAN	
ARSITEKTUR	
GAMBAR	SKALA
DENAH FINISHING DINDING LT.02 & LT. ATAP	1:150
KODE	HALAMAN
B.04	02

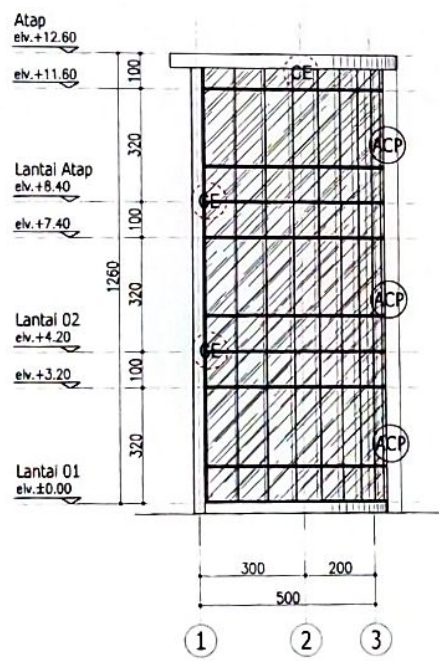
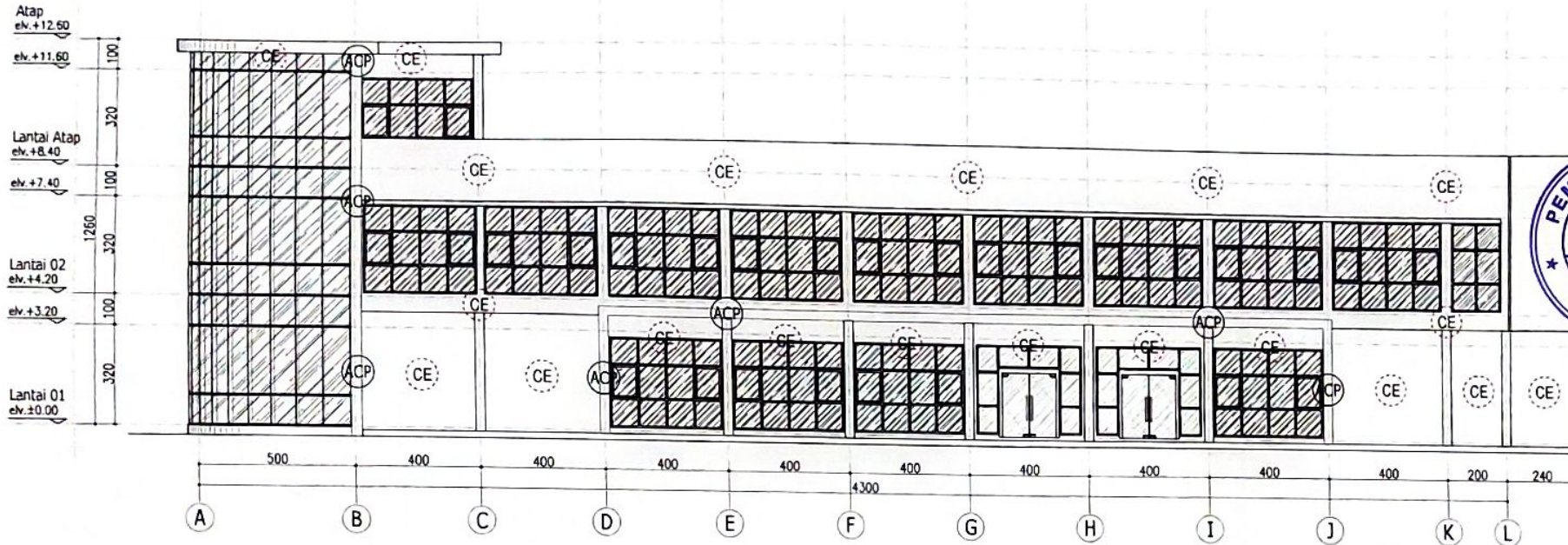

FINISHING TAMPAK VIEW A
SKALA 1:150

FINISHING TAMPAK VIEW B
SKALA 1:150

NO	KODE	KETERANGAN DINDING
1.	CI	FINISHING CAT INTERIOR
2.	CE	FINISHING CAT EKSTERIOR
3.	ACP	FINISHING ALUMINIUM COMPOSIT PANEL
4.	△	ARAH SATU SISI RUANG
5.	◇	ARAH SEMUA SISI RUANG

PEMERINTAH KOTA TEGAL
RSUD KARDINAH
Jl. AP. K.S. TUBUN No. 2
TELG. (0283) 356067 FAX. 303131
KABUPATEN TEGAL 52124

PEKERJAAN
JASA KONSULTANSI PENYUSUNAN DED
TAHAP I GEDUNG PAVILION VIP & VVIP
RSUD KARDINAH KOTA TEGAL
TAHUN ANGGARAN 2022

BENGETAHU DAN BENYETUJUI
Kepala Dinas RSUD KARDINAH Tegal
M. Agus Dwi Sulastyaningrum, MM
NIP. 19728112002121005

BENGETAHU
Kepala DPUPR Kota Tegal

SUGIYANTO, ST, MT
NIP. 19621224 198203 1 007
KONSULTAN PERENCANA

MEDI Sain
PT. MEDISAN DADI SEMPURNA
Jl. TAMPARA 8/12 Semarang 50131
PHONE/FAX: 021-808222
EMAIL: medisain@medisain.com
WEB: medisain.com

TA	TA MAS	Y. NGURAH PURYUDI ST
TA. MARS	Y. NGURAH PURYUDI ST	
TA. ESTIMATOR	TRI ANHARTANTO ST	
TA. KAWALAN	YUDA UMAR JANI ST	
TA. MONEV	ANTON WISARA ST	
TA. ME	CAHYO AMBONO ST	

KETERANGAN

Tegal,

Mendukung,
Berkontribusi,
Karya Tegal

PEMERINTAH KOTA TEGAL
DINAS PEKERJAAN UMUM
DAN PRASARANA WILAYAH

SUGIYANTO, ST, MT
NIP. 19621224 198203 1 007

Gambar ini adalah Perencanaan Tahap I
Konstruksi Gedung Paviliun VIP & VVIP
RSUD KARDINAH Tegal

SUB PEKERJAAN	
ARSITEKTUR	
GAMBAR	SKALA
FINISHING DINDING TAMPAK	1:150
KODE	HALAMAN
B.04	03

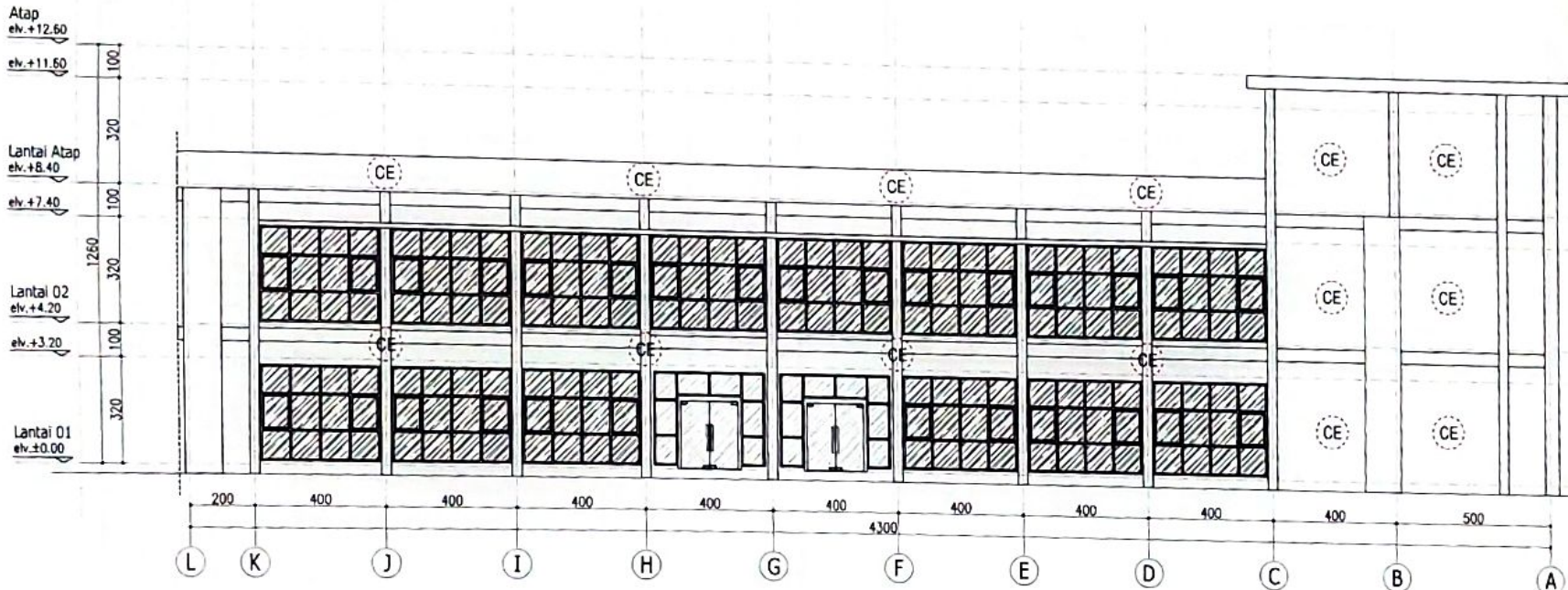

NO	KODE	KETERANGAN DINDING
1.	CI	FINISHING CAT INTERIOR
2.	CE	FINISHING CAT EKSTERIOR
3.	ACP	FINISHING ALUMINIUM COMPOSIT PANEL
4.	△	ARAH SATU SISI RUANG
5.	◇	ARAH SEMUA SISI RUANG



FINISHING TAMPAK VIEW C

SKALA 1:150



PEMERINTAH KOTA TEGAL
RSUD KARDINAH
Jl. APKIS TUGAN No. 2
TEL.P. (0824) 33067. FAX. 33131
KABUPATEN TEGAL 52124

PEKERJAAN
JASA KONSULTANSI PENYUSUNAN DED
TAMPAK I GEDUNG PAVILION VIP & VVIP
RSUD KARDINAH KOTA TEGAL
TAHUN ANGGARAN 2022

KELOMPOK DAN BENTUK
PEKERJAAN
Kepala DPUPR Kota Tegal

KELOMPOK DAN BENTUK
PEKERJAAN
Kepala DPUPR Kota Tegal

KELOMPOK DAN BENTUK
PEKERJAAN
Kepala DPUPR Kota Tegal

KELOMPOK DAN BENTUK
PEKERJAAN
Kepala DPUPR Kota Tegal

KELOMPOK DAN BENTUK
PEKERJAAN
Kepala DPUPR Kota Tegal

KELOMPOK DAN BENTUK
PEKERJAAN
Kepala DPUPR Kota Tegal

KELOMPOK DAN BENTUK
PEKERJAAN
Kepala DPUPR Kota Tegal

KELOMPOK DAN BENTUK
PEKERJAAN
Kepala DPUPR Kota Tegal

KELOMPOK DAN BENTUK
PEKERJAAN
Kepala DPUPR Kota Tegal

KELOMPOK DAN BENTUK
PEKERJAAN
Kepala DPUPR Kota Tegal

KELOMPOK DAN BENTUK
PEKERJAAN
Kepala DPUPR Kota Tegal

KELOMPOK DAN BENTUK
PEKERJAAN
Kepala DPUPR Kota Tegal

KELOMPOK DAN BENTUK
PEKERJAAN
Kepala DPUPR Kota Tegal

KELOMPOK DAN BENTUK
PEKERJAAN
Kepala DPUPR Kota Tegal

KELOMPOK DAN BENTUK
PEKERJAAN
Kepala DPUPR Kota Tegal

KELOMPOK DAN BENTUK
PEKERJAAN
Kepala DPUPR Kota Tegal

KELOMPOK DAN BENTUK
PEKERJAAN
Kepala DPUPR Kota Tegal

KELOMPOK DAN BENTUK
PEKERJAAN
Kepala DPUPR Kota Tegal

KELOMPOK DAN BENTUK
PEKERJAAN
Kepala DPUPR Kota Tegal

KELOMPOK DAN BENTUK
PEKERJAAN
Kepala DPUPR Kota Tegal

KELOMPOK DAN BENTUK
PEKERJAAN
Kepala DPUPR Kota Tegal

KELOMPOK DAN BENTUK
PEKERJAAN
Kepala DPUPR Kota Tegal

KELOMPOK DAN BENTUK
PEKERJAAN
Kepala DPUPR Kota Tegal

KELOMPOK DAN BENTUK
PEKERJAAN
Kepala DPUPR Kota Tegal



PEKERJAAN
ARSITEKTUR

GAMBAR SKALA
FINISHING DINDING TAMPAK 1:150

KODE HALAMAN
B.04 04

NO. 0014
M. 0014
M. 0014

NO.	KODE	HALAMAN	DAFTAR GAMBAR	SKALA
STRUKTUR				
1	S.00	1	Daftar Gambar Struktur	N.T.S
2	S.00	2	Standart Detail Struktur	N.T.S
3	S.00	3	Standart Detail Struktur	N.T.S
4	S.00	4	Standart Detail Struktur	N.T.S
5	S.00	5	Standart Detail Struktur	N.T.S
6	S.00	6	Standart Detail Struktur	N.T.S
7	S.00	7	Standart Detail Struktur	N.T.S
8	S.00	8	Standart Detail Struktur	N.T.S
9	S.00	9	Standart Detail Struktur	N.T.S
10	S.00	10	Standart Detail Struktur	N.T.S
11	S.01	1	Denah Pondasi	1:300
12	S.01	2	Detail Skematik Tiang Pancang dan Beton Sumbat	N.T.S
13	S.01	3	Detail Penulangan P.1 dan P.2	1:40
14	S.01	4	Detail Penulangan P.3 dan P.4	1:40
15	S.01	5	Detail Penulangan P.5 dan P.6	1:40
16	S.01	6	Detail Pondasi Pili Lift Type 1	1:40
17	S.01	7	Detail Pondasi Pili Lift Type 2	1:40
18	S.01	8	Denah Tie Beam	1:200
19	S.01	9	Detail Penulangan Tie Beam	1:40
20	S.01	10	Detail Tipikal Plat LL1	N.T.S
21	S.02	1	Denah Kolom LL 1	1:200
22	S.02	2	Denah Kolom LL 2	1:200
23	S.02	3	Denah Kolom LL 3	1:200
24	S.02	4	Denah Kolom LL 4	1:200
25	S.02	5	Denah Kolom LL 5	1:200
26	S.02	6	Denah Kolom LL Atap	1:200
27	S.02	7	Detail Penulangan Kolom	1:50
28	S.02	8	Skematik Penulangan Kolom	N.T.S
29	S.03	1	Denah Balok dan Plat LL 2	1:200
30	S.03	2	Denah Balok dan Plat LL 3	1:200
31	S.03	3	Denah Balok dan Plat LL 4	1:200
32	S.03	4	Denah Balok dan Plat LL 5	1:200
33	S.03	5	Denah Balok dan Plat LL Atap	1:200
34	S.03	6	Denah Balok dan Plat LL Atap Rumah Lift	1:200
35	S.03	7	Detail Penulangan Balok 1	1:30
36	S.03	8	Detail Penulangan Balok 2	1:30
37	S.03	9	Detail Penulangan Balok 3	1:30
38	S.03	10	Detail Penulangan Balok Kantilever	1:30
39	S.03	11	Detail Tipikal Penulangan Plat Lantai	N.T.S
40	S.03	12	Detail Pondasi Roof Tank	1:30

DAFTAR GAMBAR STRUKTUR
SKALA: NTS

NO.	KODE	HALAMAN	DAFTAR GAMBAR	SKALA
STRUKTUR				
41	S.04	1	Denah Tangga (As 1-2/D-E), Potongan, Detail Tangga	1:75 / 1:100 / 1:30
42	S.04	2	Denah Tangga (As 6/A-B), Potongan, Detail Tangga	1:75 / 1:100 / 1:30
43	S.04	3	Denah Lift (As 1-2/C), Detail Balok Separator, Detail Hoisting Hook	1:60 / 1:30 / 1:30
44	S.04	4	Detail Potongan I-I dan Potongan II-II	1:75 / 1:75
45	S.04	5	Denah Lift (As 6-7/C), Detail Balok Separator, Detail Hoisting Hook	1:60 / 1:30 / 1:30
46	S.04	6	Detail Potongan III-III dan Potongan IV-IV	1:75 / 1:75
47	S.05	1	Denah Skematik Rangka Atap	1:200
48	S.05	2	Detail KKI, Detail Gunungan, Detail Joint, Potongan	1:75 / 1:25 / 1:15
49	S.06	1	Denah Pondasi Selasar	1:150
50	S.06	2	Detail Foot Plat FP.0 dan FP.1, Detail Potongan	1:50 / 1:50
51	S.06	3	Detail Foot Plat FP.2A dan FP.2B, Detail Potongan	1:50 / 1:50
52	S.06	4	Detail Foot Plat FP.3A dan FP.3B, Detail Potongan	1:50 / 1:50
53	S.06	5	Detail Foot Plat FP.4, Detail Potongan, Detail Stool	1:50 / 1:50 / 1:30
54	S.06	6	Denah Kolom Selasar, LT.01 dan LT.02	1:150
55	S.06	7	Denah Kolom Selasar, LT.03, Detail Penulangan Kolom	1:150 / 1:30
56	S.06	8	Denah Balok dan Plat Selasar, LT.02 dan LT.03	1:150
57	S.06	9	Denah Balok dan Plat Lantai Selasar LL Atap	1:150
58	S.06	10	Detail Penulangan Balok	1:30
59	S.06	11	Detail Penulangan Plat Lantai	N.T.S
60	S.06	12	Denah Tangga, Potongan AA, Detail Tangga	1:75 / 1:100 / 1:40

PEMERINTAH KOTA TEGAL
RSUD KARDINAH
Jl. AP. Ks. Tegal No. 2
Telp. (085) 39607 Faks. 15111
KABUPATEN TEGAL 52114

PEKERJAAN
JASA KONSULTANSI PENYUSUNAN DED
TAHAP I GEDUNG PAVILION VIP & VVIP
RSUD KARDINAH KOTA TEGAL
TAHUN ANGGARAN 2022

BENGETAHU DAN MENYETUJUI
Direktur RSUD KARDINAH Tegal
Mengetahui Pejabat Pembuat Komitmen

PEMERINTAH KOTA TEGAL
SUKIYANTO, ST.MT
NIP. 1962124 199003 1 067
KONSULTAN PERENCANA
BENGETAHU
Kepala DPUPR Kota Tegal

SUKIYANTO, ST.MT
NIP. 1962124 199003 1 067
KONSULTAN PERENCANA
MEDI Sain
PT. MEDISAIN DADI SEMPURNA
Jl. Tegalno 11/12 Semarang 50132
PHONE / FAX : 024 - 850237
EMAIL : medisain.kardinar@gmail.com
WEB : medisainkardinar.com

TL/TA.ARS	Y. INDRANING RUMAYUD, ST
TA. MARS	dr. BERRY PURNANTO, MARS
TA. ESTIMATOR	TRI ADHI HARTANTO, ST
TA. BANGUNAN	FUADI UMAR JAMIL, ST
TA. ME	DARYO ARBIDONO, ST

KETERANGAN

Tegal,

Mengetahui,
Kepala Dinas Pekerjaan Umum dan Perumahan Ruang
Kota Tegal.

PEMERINTAH KOTA TEGAL
DINAS PEKERJAAN UMUM DAN PERUMAHAN RUANG
SUKIYANTO, ST.MT
NIP. 1962124 199003 1 067
Gambar, RKS, KAK, dan Perhitungan Teknis
Konstruksi telah diperiksa dan disetujui oleh pejabat yang berwenang

SUB PEKERJAAN	
STRUKTUR	
GAMBAR	SKALA
DAFTAR GAMBAR STRUKTUR	NTS
KODE	HALAMAN
S.00	01

RSUD KARDINAH TEGAL
Jl. AP. Ks. Tegal No. 2
Tegal 52114
Telp. (085) 39607 Faks. 15111



PEMERINTAH KOTA TEGAL
RSUD KARDINAH
J. APK RIL. TAJULIN No. 3
TEL. P. (085) 25807 FAX. (085) 25807
KABUPATEN TEGAL 52124

PEKERJAAN
JASA KONSULTANSI PENYUSUNAN DED
TAHAP I GEDUNG PAVILION VIP & VIP
RSUD KARDINAH KOTA TEGAL
TAHUN ANGGARAN 2022

Mengetahui dan Menyetujui
Kepala RSUD KARDINAH Tegal
Pejabat Pembuat Komitmen

PEMERINTAH KOTA TEGAL
RSUD KARDINAH
Kepala DPUPR Kota Tegal

SUGIYANTO ST.MT
NIP. 19621224 198003 1 007

KONSULTAN PERENCANA
MEDI Sain
PT. MEDISAIN DADI SEMPRANA
J. PANGRANG I 2 BENDASARI BENDI
PHONE / FAX. 024 3885227
EMAIL: medisain@medisain.com
WEB: www.medisain.com

T.A. ARS	T. INDRANINGRAT ST
T.A. BAKI	DR. BENDY PURNANTO, MARS
T.A. ESTIMATOR	TRIADHARTANTO, ST
T.A. BANGUNAN GEDUNG	FRANCO UMAR JALE, ST
T.A. ME	CAHYO ARBOWO, ST

KETERANGAN

Tegal,

Mengetahui,
Kepala Dinas DPUPR Kota Tegal

PEMERINTAH KOTA TEGAL
DINAS PEKERJAAN UMUM DAN PENATAAN RUANG
ST.MT

SUGIYANTO ST.MT
NIP. 19621224 198003 1 007
Gambar, P.
Narasumber, P.
Ditandatangani dan ditandatangani

SUB PEKERJAAN

STRUKTUR	
GAMBAR	SKALA
STANDAR DETAIL	NTS
KODE	MALAMAN
S.00	02

1:100
Dibuat dengan menggunakan software AutoCAD 2010
Ditandatangani dan ditandatangani

I. UMUM	I. UMUM	I. UMUM	I. UMUM																																																																		
1.1 SIMBOL	1.2 PENJELASAN	1.3 TABEL SELIMUT BETON	1.4 BARAN-BAHAN																																																																		
<p> X AT BANGUNAN △ NAMA PONDORAN ○ NIMBAH GAMBAR ○ NAMA DETAIL □ NIMBAH GAMBAR □ TYPE PELAT □ TIBAL PELAT □ LUBANG / SHAFT □ KOLAM DATAS & BAWAH LANTAI □ KOLAM DATAS LANTAI □ KOLAM DATAS KOLAM LANTAI (KOLAM MENGGELI) △ TANDA LEVEL ○ NIMBAH REVISI ☁ TANDA BAWAH YANG DESYNSI </p>	<p>1. NIMBAH GAMBAR-GAMBAR STRUKTUR HARUS SEPATU SEDIKALA-SAMA FOKUS DAN SAMA GAMBAR ARSITEKTUR DAN GAMBAR M & E SUPAYA GAMBAR-GAMBAR SONTAK LAINNYA DENGAN SPESIFIKASI YANG BERHUBUNGAN SEMPAT PERSEKUTUAN YANG BERTAMBAH HARUS DILAMPUNGKAN KEPADA DIMENSI UNTUK PENJELASAN</p> <p>2. GAMBAR-GAMBAR STRUKTUR YANG BUKAN SEMPALA, SEMUA ELEMEN-ELEMEN STRUKTUR HARUS DIPANGKAL DENGAN MENGGUNAKAN DIMENSI-FEMENSI SEPERTI DITUNJUKKAN PADA DENAH, DETAIL DAN DEKOR.</p> <p>3. NIMBAH FEMENSI-FEMENSI YANG BERKAITAN DENGAN ELEMEN-ELEMEN STRUKTUR DITUNJUKKAN PADA GAMBAR-GAMBAR STRUKTUR</p> <p>4. NIMBAH GAMBAR-GAMBAR KONTRAK LAINNYA UNTUK LOKASI-LOKASI DAN DIMENSI-FEMENSI DARI CHANGI, INDIKATOR LUBANG-LUBANG, SLOTTED, WALKOFF, GRIPS, KEVAL, PERFORASI, KONKRETI, DAN PERFORASI-PESTISIDAN LAINNYA UNTUK PROTEK YANG TIDAK DITUNJUKKAN PADA GAMBAR-GAMBAR STRUKTUR</p> <p>5. UNTUK DETAIL-DETAIL BAHU "STRUCTURAL FALLS" DAN "STRUCTURAL LEVELS" SEMPAL DENGAN GAMBAR ARSITEK.</p> <p>6. LUBANG-LUBANG PADA PELAT DAN DIMENSI DENGAN UKURAN KURANG DARI 300mm PADA SISI PERSEGI ATAU PERSEGI, HARUSNYA TIDAK DITUNJUKKAN LUBANG-LUBANG YANG DITUNJUKKAN PADA GAMBAR-GAMBAR STRUKTUR, TIDAK BUKAN DIMENSI TANPA PERKUTUTUAN AWAL SECARA TERTULIS DARI ARSITEK</p> <p>7. GAMBAR-GAMBAR STRUKTUR MENUNJUKKAN STRUKTUR AJER, GAMBAR-GAMBAR STRUKTUR TERSEBUT TIDAK MENUNJUKKAN KOMPONEN-KOMPONEN YANG MENJUNG PERLU UNTUK STABILITAS SEMENTARA DAN KEAMANAN SELAMA PELAKSANAAN KONTRAKTOR BERTANGGUNG JAWAB UNTUK PENANGANAN DAN KEAMANAN DIMENSI SELAMA MASA PELAKSANAAN</p> <p>8. KONTRAKTOR HARUS MEMBUAT LUBANG-LUBANG MAE MELALUI DINDING DAN PELAT, LUBANG-LUBANG UNTUK LUBANG INI HARUS DENGAN GAMBAR-GAMBAR MAE, DENGAN MEMPERTAHKAN NO 5 DATAS</p> <p>9. BETON UNTUK SEMUA PELAT ATAP, TANGKI, TANGKI AIR, DINDING-BINDING KELLING LEMAR DAN PELAT-PELAT YANG BERHUBUNGAN LANGSUNG DENGAN AIR HARUS DIPROTEK DENGAN AIR WATERPROOF HARUS TERPASANG UNTUK STRUKTUR-STRUKTUR DENGAN PADA SEMUA SAMBUNGAN-SAMBUNGAN KONKRETI BAKI DITUNJUKKAN ATAU TIDAK PADA GAMBAR-GAMBAR</p> <p>10. DETAIL-DETAIL DAN LOKASI DARI SEMUA SAMBUNGAN-SAMBUNGAN KONKRETI HARUS DIBERIKAN UNTUK MENGAJAKAN PERKUTUTUAN ARSITEK</p> <p>11. SEMUA SAMBUNGAN-SAMBUNGAN KONKRETI HARUS DIBERIKAN DENGAN MENUNJUKKAN AGGREGATE KAMAR SEMENTA PERKUTUTUAN PADA SAMBUNGAN-SAMBUNGAN KONKRETI SELAMA DIBERIKAN, KEVALI DITUNJUKKAN LAIN.</p>	<p>TABEL 1.1</p> <table border="1"> <thead> <tr> <th rowspan="2">KOMPONEN STRUKTUR</th> <th rowspan="2">DIMENSI</th> <th colspan="3">KUALITAS BETON (mm)</th> </tr> <tr> <th>UNTUK FEMENSI BETON</th> <th>UNTUK PERKUTUTUAN BETON</th> <th>UNTUK PERKUTUTUAN BETON</th> </tr> </thead> <tbody> <tr> <td rowspan="2">PELAT</td> <td>BETON TIDAK BERKAMPUR LANGSUNG DENGAN STRUKTUR</td> <td>3-11 NIMBAH 3-11</td> <td>40</td> <td>30</td> </tr> <tr> <td>BETON BERKAMPUR LANGSUNG DENGAN STRUKTUR</td> <td>3-11 NIMBAH 3-11</td> <td>40</td> <td>30</td> </tr> <tr> <td rowspan="2">DINDING</td> <td>BETON TIDAK BERKAMPUR LANGSUNG DENGAN STRUKTUR</td> <td>3-11 NIMBAH 3-11</td> <td>40</td> <td>30</td> </tr> <tr> <td>BETON BERKAMPUR LANGSUNG DENGAN STRUKTUR</td> <td>3-11 NIMBAH 3-11</td> <td>40</td> <td>30</td> </tr> <tr> <td rowspan="2">DINDING</td> <td>BETON TIDAK BERKAMPUR LANGSUNG DENGAN STRUKTUR</td> <td>3-11 NIMBAH 3-11</td> <td>40</td> <td>30</td> </tr> <tr> <td>BETON BERKAMPUR LANGSUNG DENGAN STRUKTUR</td> <td>3-11 NIMBAH 3-11</td> <td>40</td> <td>30</td> </tr> <tr> <td rowspan="2">DINDING</td> <td>BETON TIDAK BERKAMPUR LANGSUNG DENGAN STRUKTUR</td> <td>3-11 NIMBAH 3-11</td> <td>40</td> <td>30</td> </tr> <tr> <td>BETON BERKAMPUR LANGSUNG DENGAN STRUKTUR</td> <td>3-11 NIMBAH 3-11</td> <td>40</td> <td>30</td> </tr> </tbody> </table> <p>BETON BETON DINDING DAN PERKUTUTUAN BETON MAE TIDAK BUKAN MAE DINDING DAN PERKUTUTUAN BETON MAE</p>	KOMPONEN STRUKTUR	DIMENSI	KUALITAS BETON (mm)			UNTUK FEMENSI BETON	UNTUK PERKUTUTUAN BETON	UNTUK PERKUTUTUAN BETON	PELAT	BETON TIDAK BERKAMPUR LANGSUNG DENGAN STRUKTUR	3-11 NIMBAH 3-11	40	30	BETON BERKAMPUR LANGSUNG DENGAN STRUKTUR	3-11 NIMBAH 3-11	40	30	DINDING	BETON TIDAK BERKAMPUR LANGSUNG DENGAN STRUKTUR	3-11 NIMBAH 3-11	40	30	BETON BERKAMPUR LANGSUNG DENGAN STRUKTUR	3-11 NIMBAH 3-11	40	30	DINDING	BETON TIDAK BERKAMPUR LANGSUNG DENGAN STRUKTUR	3-11 NIMBAH 3-11	40	30	BETON BERKAMPUR LANGSUNG DENGAN STRUKTUR	3-11 NIMBAH 3-11	40	30	DINDING	BETON TIDAK BERKAMPUR LANGSUNG DENGAN STRUKTUR	3-11 NIMBAH 3-11	40	30	BETON BERKAMPUR LANGSUNG DENGAN STRUKTUR	3-11 NIMBAH 3-11	40	30	<p>KEVALI DITUNJUKKAN LAIN DENGAN GAMBAR-GAMBAR DETAIL, KONTAK DARI BETON DAN BAHAN TULANGAN KAREKELAS DENGAN BERKUTUTUAN</p> <p>BETON</p> <table border="1"> <thead> <tr> <th>ELEMEN-ELEMEN STRUKTUR</th> <th>KUALITAS HAMPUNG BENDA UJI SILINDER 150mm X 300mm PADA 28 HARI (MPa)</th> <th>KETERANGAN</th> </tr> </thead> <tbody> <tr> <td>BILAN-BILAN</td> <td>30</td> <td></td> </tr> <tr> <td>DINDING DINDING</td> <td>30</td> <td></td> </tr> <tr> <td>PELAT</td> <td>30</td> <td></td> </tr> <tr> <td>PELAT ATAP</td> <td>30</td> <td></td> </tr> <tr> <td>LANTAI BIKER</td> <td>15</td> <td></td> </tr> </tbody> </table> <p>BAJA TULANGAN</p> <table border="1"> <thead> <tr> <th>JENIS</th> <th>f_y NIM TEGAS STRUKTUR (MPa)</th> </tr> </thead> <tbody> <tr> <td>REH YIELD BAKI HOT ROLLED (BPR)</td> <td>400</td> </tr> </tbody> </table>	ELEMEN-ELEMEN STRUKTUR	KUALITAS HAMPUNG BENDA UJI SILINDER 150mm X 300mm PADA 28 HARI (MPa)	KETERANGAN	BILAN-BILAN	30		DINDING DINDING	30		PELAT	30		PELAT ATAP	30		LANTAI BIKER	15		JENIS	f_y NIM TEGAS STRUKTUR (MPa)	REH YIELD BAKI HOT ROLLED (BPR)	400
KOMPONEN STRUKTUR	DIMENSI	KUALITAS BETON (mm)																																																																			
		UNTUK FEMENSI BETON	UNTUK PERKUTUTUAN BETON	UNTUK PERKUTUTUAN BETON																																																																	
PELAT	BETON TIDAK BERKAMPUR LANGSUNG DENGAN STRUKTUR	3-11 NIMBAH 3-11	40	30																																																																	
	BETON BERKAMPUR LANGSUNG DENGAN STRUKTUR	3-11 NIMBAH 3-11	40	30																																																																	
DINDING	BETON TIDAK BERKAMPUR LANGSUNG DENGAN STRUKTUR	3-11 NIMBAH 3-11	40	30																																																																	
	BETON BERKAMPUR LANGSUNG DENGAN STRUKTUR	3-11 NIMBAH 3-11	40	30																																																																	
DINDING	BETON TIDAK BERKAMPUR LANGSUNG DENGAN STRUKTUR	3-11 NIMBAH 3-11	40	30																																																																	
	BETON BERKAMPUR LANGSUNG DENGAN STRUKTUR	3-11 NIMBAH 3-11	40	30																																																																	
DINDING	BETON TIDAK BERKAMPUR LANGSUNG DENGAN STRUKTUR	3-11 NIMBAH 3-11	40	30																																																																	
	BETON BERKAMPUR LANGSUNG DENGAN STRUKTUR	3-11 NIMBAH 3-11	40	30																																																																	
ELEMEN-ELEMEN STRUKTUR	KUALITAS HAMPUNG BENDA UJI SILINDER 150mm X 300mm PADA 28 HARI (MPa)	KETERANGAN																																																																			
BILAN-BILAN	30																																																																				
DINDING DINDING	30																																																																				
PELAT	30																																																																				
PELAT ATAP	30																																																																				
LANTAI BIKER	15																																																																				
JENIS	f_y NIM TEGAS STRUKTUR (MPa)																																																																				
REH YIELD BAKI HOT ROLLED (BPR)	400																																																																				

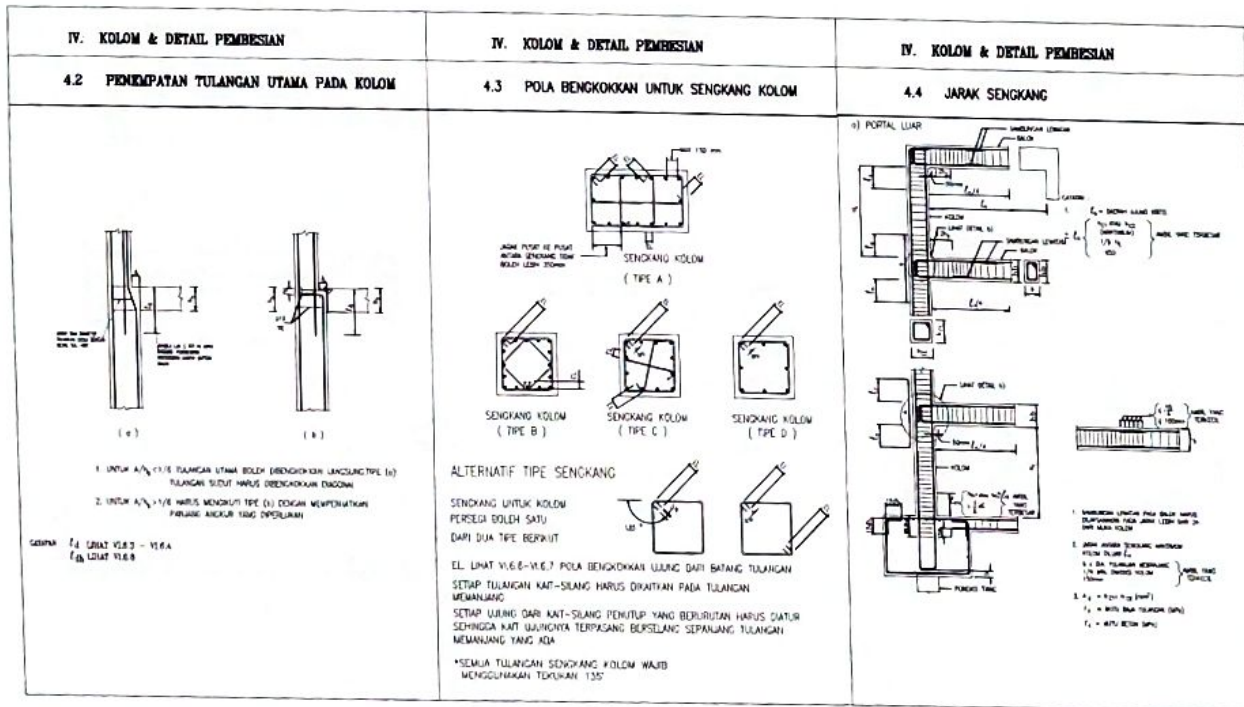
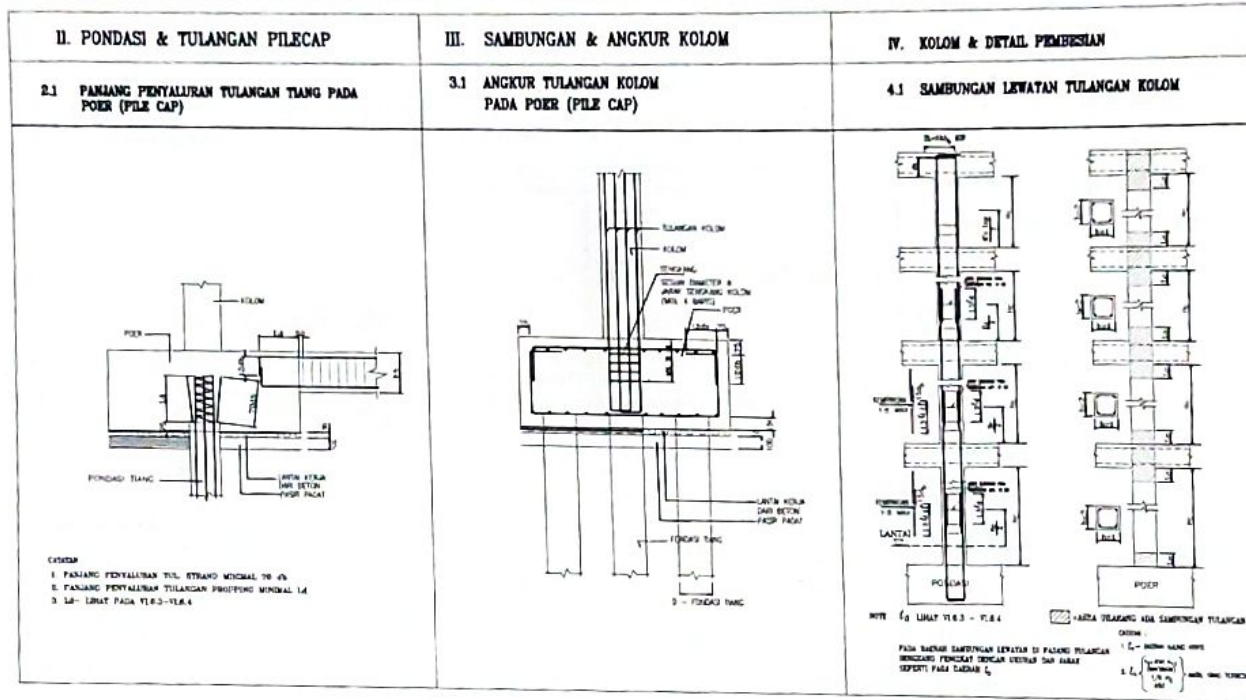

PEMERINTAH KOTA TEGAL
RSUD KARDINAH
 J. AP. K.S. TULUS No. 2
 TELP. (083) 518067 FAX. 203131
 KABUPATEN TEGAL 52124

PEKERJAAN
JASA KONSULTANSI PENYUSUNAN DED
TAHAP I GEDUNG PAVILION VIP & VVIP
RSUD KARDINAH KOTA TEGAL
TAHUN ANGGARAN 2022
MENGETAHUI DAN MENSETUJUI
 Direktur RSUD KARDINAH Tegal
 Kepala Pejabat Pembuat Komitmen

Dr. ANAS OWEN SUASTYANTONO, M.M.
 NIP. 197281120020210005
MENGETAHUI
 Kepala UPRP Kota Tegal

SUGRYANTO, S.T.M.T
 NIP. 19620241980031007
KONSULTAN PERENCANA

PT. MEDISAIN DADI SEMPERNA
 J. TAMPAK 9/2 GEMARANG 52233
 PHONE / FAX 081-8888837
 EMAIL: medisain.kardinah@gmail.com
 WEB: medisain.kardinah.com

T.A. IANS	T. NORHANI WAHYUDI ST
T.A. MARS	A. BENNY PURNOMO, MARS
T.A. ESTIMATOR	TRI AGH-WARTAMTO, ST
T.A. BANGUNAN	TUANDI UMAR JAH, ST
KEDEKANG	ANTON WIDARSA, ST
T.A.ME	CARYO ARDIANSO, ST

KETERANGAN

Tegal,
 Menghitung,
 Kepala Pejabat Pembuat Komitmen Rancang
 Kota Tegal

SUGRYANTO, S.T.M.T
 NIP. 19620241980031007
 Gambar, Rancang, dan Konstruksi
 Konstruksi dan Rancang Bangun

SUB PEKERJAAN	
STRUKTUR	
GAMBAR	SKALA
SINDAR DETAL	MIS
KODE	HALAMAN
S.00	03

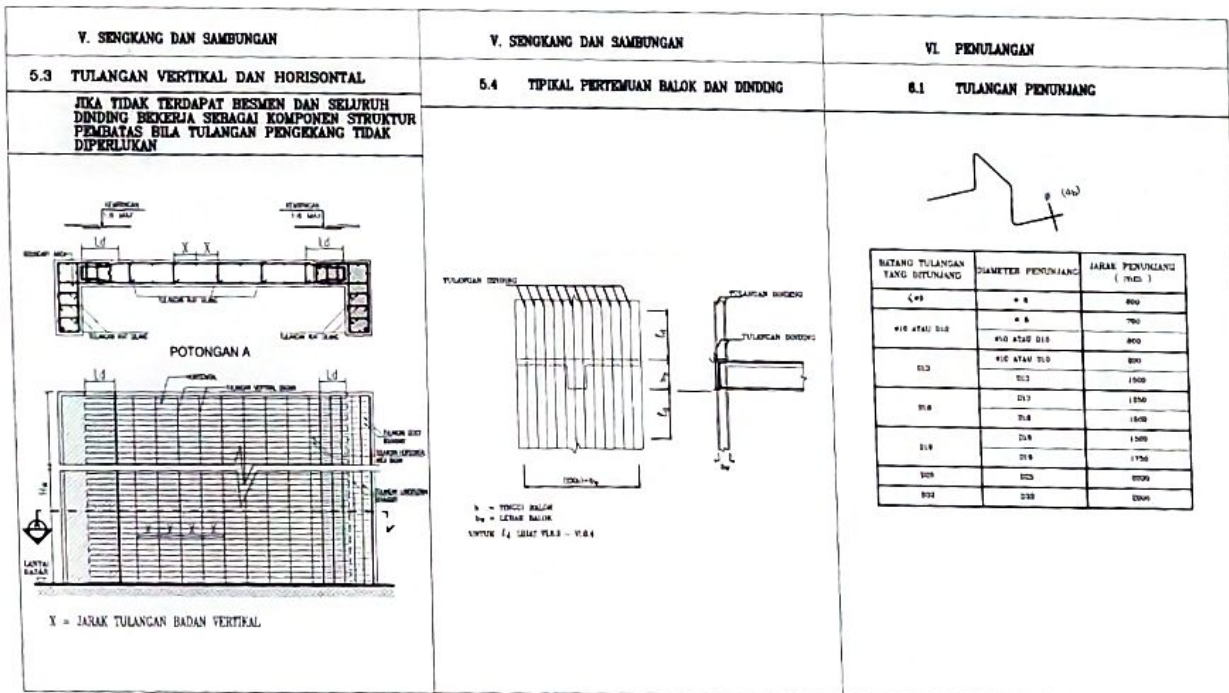
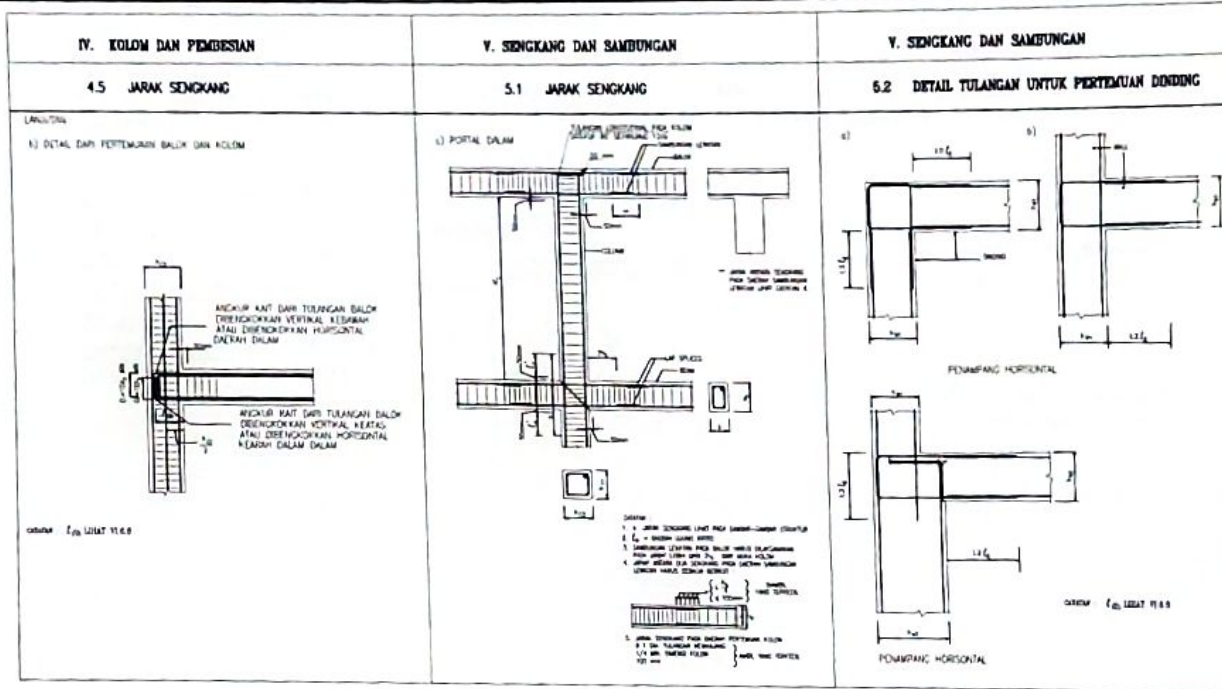

PEMERINTAH KOTA TEGAL
 RSUD KARDINAH
 J. AP. AS. TUBUKAN No. 2
 TELP. (0821) 330027, FAX. (0821) 330111
 KARDINAH TEGAL 52124

PEKERJAAN
 JASA KONSULTANSI PENYUSUNAN DED
 TAHAP I GEDUNG PAVILION VIP & VVIP
 RSUD KARDINAH KOTA TEGAL
 TAHUN ANGGARAN 2022
BENGETAHU DAN MENETUJUI
 Kepala DPUPR Tegall
 Kepala Pembuat Kombrim

PEMERINTAH KOTA TEGAL
 RSUD KARDINAH
 J. AP. AS. TUBUKAN No. 2
 TELP. (0821) 330027, FAX. (0821) 330111
 KARDINAH TEGAL 52124
BENGETAHU
 Kepala DPUPR Kota Tegall

SUGIYANTO STAMT
 NP. 196212241980011057
 KONSULTAN PERENCANA

PT. MEDISAIN OADI SEMPURNA
 J. TAMPANG # 1/2 SEMARANG 50213
 PHONE / FAX : 021 - 8988007
 EMAIL : medisain@medisain.com
 WEB : medisain.com

TL/TA/ARS	Y. ANDRAN RUMAYSI ST
TA/MSD	G. BENNY PURNOMO MS
TA/ESTIMATOR	TRI ADI HARTANTO ST
TA/DANJANAN GEDUNG	PURCUMAR JANI ST
TA/ME	ANTON WIBAWA ST
	CHAYO ARBISWORO ST

KETERANGAN

Tegall,
 Mengetahui,
 Kepala DPUPR
 Tegall,

PEMERINTAH KOTA TEGAL
 RSUD KARDINAH
 J. AP. AS. TUBUKAN No. 2
 TELP. (0821) 330027, FAX. (0821) 330111
 KARDINAH TEGAL 52124
BENGETAHU
 Kepala DPUPR Kota Tegall

SUB PEKERJAAN	
STRUKTUR	
GAMBAR	SKALA
STANDAR DETAIL	NIS
KODE	HALAMAN
S.00	04

VI. PENULANGAN	VI. PENULANGAN	VI. PENULANGAN																																								
6.2 PANJANG PENYALURAN (l_d) UNTUK TULANGAN TARIK.	6.3 PANJANG PENYALURAN (l_d) UNTUK TULANGAN TARIK.	6.4 PENGATURAN SAMBUNGAN LEWATAN																																								
<p>CATATAN</p> <ol style="list-style-type: none"> PANJANG PENYALURAN TIKA HARUS SELATAN SUDUT TULANGAN MENCERMIN PANJANG PENYALURAN UNTUK TULANGAN ATAS BALOK DAN PELAT HARUS SELATAN SUDUT SUDUT TULANGAN MENYUNGKUP PANJANG PENYALURAN UNTUK TULANGAN BAWAH HARUS SELATAN SUDUT PADA DARIAN PONDORAN PADA BALOK BENTANG PONDORAN DENGAN JARAK DI BENTUKNYA TIKA HARUS ADA SAMBUNGAN PANJANG PENYALURAN TIKA HARUS SELATAN SUDUT SUDUT PERSIMPINGAN ANTARA BALOK DARI BALOK LAHA UNTUK BAYANG 0-20mm DAN 0-30mm HARUS DITUNJUKKAN PADA GAMBAR HARUS MENYALUR SAMBUNGAN MELAKSI UNTUK SUDUT LEBIH BESAR DARI 0-30 OTOKATS MENUNJUKKAN SAMBUNGAN MELAKSI 	<p>(LARUTAN)</p> <p>UNTUK BALOK 0,20-0,25 m</p> <table border="1"> <thead> <tr> <th>UKURAN TULANGAN</th> <th>PANJANG PENYALURAN (l_d)</th> <th>PANJANG LEWATAN (a)</th> <th>PANJANG PENYALURAN (l_d)</th> <th>PANJANG LEWATAN (a)</th> </tr> </thead> <tbody> <tr> <td>b - 25</td> <td>400</td> <td>50</td> <td>30</td> <td>30</td> </tr> <tr> <td>b - 12</td> <td>500</td> <td>50</td> <td>400</td> <td>50</td> </tr> <tr> <td>b - 18</td> <td>640</td> <td>80</td> <td>590</td> <td>70</td> </tr> <tr> <td>b - 18</td> <td>960</td> <td>120</td> <td>800</td> <td>120</td> </tr> <tr> <td>b - 22</td> <td>1100</td> <td>140</td> <td>1000</td> <td>130</td> </tr> <tr> <td>b - 25</td> <td>1250</td> <td>160</td> <td>1200</td> <td>160</td> </tr> <tr> <td>b - 22</td> <td>1600</td> <td>210</td> <td>1450</td> <td>160</td> </tr> </tbody> </table> <p>* Jika $d_{10} = d_{12}$ MINIMUM HARUS DIBENTUK BERDASARKAN d_{10} TERKECIL b Nilai $a = 0,5 l_d \pm 50mm$</p>	UKURAN TULANGAN	PANJANG PENYALURAN (l_d)	PANJANG LEWATAN (a)	PANJANG PENYALURAN (l_d)	PANJANG LEWATAN (a)	b - 25	400	50	30	30	b - 12	500	50	400	50	b - 18	640	80	590	70	b - 18	960	120	800	120	b - 22	1100	140	1000	130	b - 25	1250	160	1200	160	b - 22	1600	210	1450	160	
UKURAN TULANGAN	PANJANG PENYALURAN (l_d)	PANJANG LEWATAN (a)	PANJANG PENYALURAN (l_d)	PANJANG LEWATAN (a)																																						
b - 25	400	50	30	30																																						
b - 12	500	50	400	50																																						
b - 18	640	80	590	70																																						
b - 18	960	120	800	120																																						
b - 22	1100	140	1000	130																																						
b - 25	1250	160	1200	160																																						
b - 22	1600	210	1450	160																																						

VI. PENULANGAN	VI. PENULANGAN	VI. PENULANGAN																																																				
6.5 POLA LINGKUNGAN PADA TULANGAN DIUJUNG POTONGAN UJUNG KAIT YANG DIREKOMENDASIKAN	6.6 SENGKANG DAN KAIT-IKAT	6.7 SENGKANG DAN KAIT BALOK																																																				
<table border="1"> <thead> <tr> <th>Ukuran Potongan (mm)</th> <th>b</th> <th>180° Kait</th> <th>90° Kait</th> </tr> </thead> <tbody> <tr> <td>10</td> <td>90</td> <td>120</td> <td>110</td> </tr> <tr> <td>12</td> <td>100</td> <td>130</td> <td>120</td> </tr> <tr> <td>14</td> <td>110</td> <td>140</td> <td>130</td> </tr> <tr> <td>16</td> <td>120</td> <td>150</td> <td>140</td> </tr> <tr> <td>18</td> <td>130</td> <td>160</td> <td>150</td> </tr> <tr> <td>20</td> <td>140</td> <td>170</td> <td>160</td> </tr> <tr> <td>22</td> <td>150</td> <td>180</td> <td>170</td> </tr> <tr> <td>25</td> <td>160</td> <td>190</td> <td>180</td> </tr> <tr> <td>28</td> <td>170</td> <td>200</td> <td>190</td> </tr> </tbody> </table>	Ukuran Potongan (mm)	b	180° Kait	90° Kait	10	90	120	110	12	100	130	120	14	110	140	130	16	120	150	140	18	130	160	150	20	140	170	160	22	150	180	170	25	160	190	180	28	170	200	190	<p>SENGKANG BERKAIT DARI 100% DARI</p> <p>DIPERKORONGI DARI KAIT IJUK UNTUK DIBILA 100%</p> <table border="1"> <thead> <tr> <th>Ukuran Potongan (mm)</th> <th>100% Kait</th> <th>120% Kait</th> </tr> </thead> <tbody> <tr> <td>b-10</td> <td>90</td> <td>90</td> </tr> <tr> <td>b-12</td> <td>100</td> <td>100</td> </tr> <tr> <td>b-12</td> <td>100</td> <td>100</td> </tr> </tbody> </table>	Ukuran Potongan (mm)	100% Kait	120% Kait	b-10	90	90	b-12	100	100	b-12	100	100	<p>DUA SENGKANG CAPAT DIPASANG PADA PENAMPANG MELINTANG BALOK SELA DITAYARKAN</p> <p>Ukuran 150mm Max 300mm Max</p>
Ukuran Potongan (mm)	b	180° Kait	90° Kait																																																			
10	90	120	110																																																			
12	100	130	120																																																			
14	110	140	130																																																			
16	120	150	140																																																			
18	130	160	150																																																			
20	140	170	160																																																			
22	150	180	170																																																			
25	160	190	180																																																			
28	170	200	190																																																			
Ukuran Potongan (mm)	100% Kait	120% Kait																																																				
b-10	90	90																																																				
b-12	100	100																																																				
b-12	100	100																																																				

PEMERINTAH KOTA TEGAL
 RSUD KARDINAH
 A. APAS TUGASIN 2
 TEL. P. 0251 25857 FAX. 0251 25858
 KABUPATEN TEGAL 52124

PEKERJAAN
 JASA KONSULTANSI PENYUSUNAN DED TAHAP I GEDUNG PAVILION VIP & VVIP RSUD KARDINAH KOTA TEGAL TAHUN ANGGARAN 2022

BENGETAHU DAN MENYETUJUI
 Kepala Dinas Kesehatan Kabupaten Pemabud Komitmen

PEMERINTAH KOTA TEGAL
 RSUD KARDINAH
 Kepala Dinas Kesehatan Kabupaten Pemabud Komitmen

BENGETAHU
 Kepala DPUPR Kota Tegal

SUGIYANTO, ST, MT
 NIP. 19621224 198303 1 067
 KONSULTAN PERENCANA

MEDI Sain
 PT. MEDISAIN DADI SEMPURNA
 A. LUMPANG 9/7 BANGSAKANG 8222
 PHONE / FAX. 0251-838327
 EMAIL. medisain@medisain.com
 WEB. medisain.com

DI. I. A. AIS	Y. INDIRAH WAWUDE ST
I. A. HARIS	B. BEGAN PURNOMO HARIS
I. A. ESTIMATOR	TRI ACHMATTAKTO ST
I. A. BANGUNAN GEDUNG	TUGALIMAR JANI ST
I. A. HE	ANTON WIDANA ST
	CAMPO ARIBOWO ST

KETERANGAN

Tegal,
 Mengetahui,
 Kepala Dinas Pekerjaan Umum dan Kependidikan
 Kota Tegal

PEMERINTAH KOTA TEGAL
 DINAS PEKERJAAN UMUM DAN KENDALI MUTU
 SUGIYANTO, ST, MT
 NIP. 19621224 198303 1 067
 Gambar, R/S, dan Dokumentasi Teknis Konstruksi

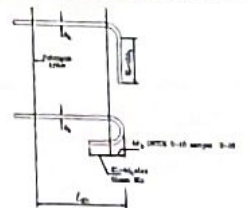
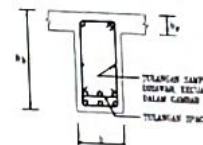
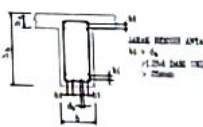
VI. PENULANGAN	VII. TULANGAN BALOK	VII. TULANGAN BALOK																																								
<p>6.8 STANDAR PANJANG PENYALURAN DARI KAT-IKAT TULANGAN TARIK</p> <p>STANDAR PANJANG PENYALURAN DARI KAT-IKAT TULANGAN TARIK = l_{de}</p>  <p>0,75 - 4,00 mpa</p> <table border="1" data-bbox="403 430 627 574"> <thead> <tr> <th>Ukuran Tulangan</th> <th>l_{de} (mm)</th> <th>l_{de} (mm)</th> </tr> </thead> <tbody> <tr><td>10</td><td>200</td><td>140</td></tr> <tr><td>12</td><td>250</td><td>140</td></tr> <tr><td>16</td><td>300</td><td>140</td></tr> <tr><td>18</td><td>350</td><td>140</td></tr> <tr><td>20</td><td>400</td><td>140</td></tr> <tr><td>22</td><td>450</td><td>140</td></tr> <tr><td>25</td><td>500</td><td>140</td></tr> </tbody> </table> <p>CATATAN JABAR PERFORMA BALOK, KETOL MENDEKATI f_c YANG LEBIH KECIL</p>	Ukuran Tulangan	l_{de} (mm)	l_{de} (mm)	10	200	140	12	250	140	16	300	140	18	350	140	20	400	140	22	450	140	25	500	140	<p>7.1 TULANGAN SAMPING & TULANGAN SPACER</p>  <p>TULANGAN SAMPING BERTUKAR TINGKAT, DOKUMEN KEKUALIFAN DITENTUKAN LAIN DALAM GAMBAR</p> <p>TULANGAN SPACER 610 x 610</p> <table border="1" data-bbox="896 446 1142 606"> <thead> <tr> <th>TINGGI BALOK</th> <th>TULANGAN SAMPING</th> </tr> </thead> <tbody> <tr><td>$h_f < 800$</td><td>-</td></tr> <tr><td>$800 < h_f < 900$</td><td>2 x 2 D10</td></tr> <tr><td>$900 < h_f < 1200$</td><td>2 x 2 D10</td></tr> <tr><td>$1200 < h_f < 1500$</td><td>2 x 2 D13</td></tr> <tr><td>$1500 < h_f < 1800$</td><td>4 x 2 D13</td></tr> <tr><td>$1800 < h_f < 2100$</td><td>4 x 2 D13</td></tr> <tr><td>$2100 < h_f < 2400$</td><td>6 x 2 D13</td></tr> </tbody> </table> <p>* KECUALI DITENTUKAN LAIN DALAM GAMBAR CHECK KE ENGINEER</p>	TINGGI BALOK	TULANGAN SAMPING	$h_f < 800$	-	$800 < h_f < 900$	2 x 2 D10	$900 < h_f < 1200$	2 x 2 D10	$1200 < h_f < 1500$	2 x 2 D13	$1500 < h_f < 1800$	4 x 2 D13	$1800 < h_f < 2100$	4 x 2 D13	$2100 < h_f < 2400$	6 x 2 D13	<p>7.2 JARAK ANTARA TULANGAN UTAMA</p>  <p>JARAK BERTUKAR ANTARA TULANGAN BERTUKAR $s_1 \leq s_2$ JELAS DAN TERLEBIH BAKTERIKAN BAKTERIA * Cek</p> <p>AMIEL YANG TERLEBIH</p>
Ukuran Tulangan	l_{de} (mm)	l_{de} (mm)																																								
10	200	140																																								
12	250	140																																								
16	300	140																																								
18	350	140																																								
20	400	140																																								
22	450	140																																								
25	500	140																																								
TINGGI BALOK	TULANGAN SAMPING																																									
$h_f < 800$	-																																									
$800 < h_f < 900$	2 x 2 D10																																									
$900 < h_f < 1200$	2 x 2 D10																																									
$1200 < h_f < 1500$	2 x 2 D13																																									
$1500 < h_f < 1800$	4 x 2 D13																																									
$1800 < h_f < 2100$	4 x 2 D13																																									
$2100 < h_f < 2400$	6 x 2 D13																																									

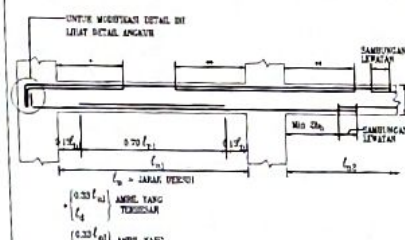
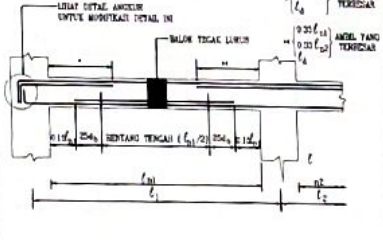
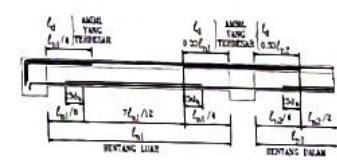
VIII. LOKASI PEMBESIAN	VIII. LOKASI PEMBESIAN	VIII. LOKASI PEMBESIAN						
<p>8.1 PENEMPATAN TULANGAN SECARA UMUM DAN LOKASI DARI SAMBUNGAN LEWATAN UNTUK GEMPA</p>  <p>UNTUK MODIFIKASI DETAIL DI LEMBAR DETAIL ANGKUR</p> <p>SAMBUNGAN LEWATAN</p> <p>0,75 l_{de}</p> <p>0,35 l_{de} AMIEL YANG TERLEBIH</p> <p>0,35 l_{de} AMIEL YANG TERLEBIH</p> <p>0,35 l_{de} AMIEL YANG TERLEBIH</p> <ol style="list-style-type: none"> JIKA TERDAPAT SAMBUNGAN LEWATAN BERHUBUNGAN DENGAN STANDAR ATAU TIADA BERHUBUNGAN DENGAN PERLENGKAPAN PERUBAHAN DENGAN ATAU KEKUALIFANSYAH DAN/ATAU BERKAITAN DENGAN PERLENGKAPAN PERUBAHAN DENGAN LOKASI SAMBUNGAN LEWATAN HARUS SAMA SAMA SAMA <table border="1" data-bbox="448 1324 784 1404"> <thead> <tr> <th>LOKASI TULANGAN</th> <th>LOKASI SAMBUNGAN LEWATAN</th> </tr> </thead> <tbody> <tr> <td>TULANGAN ATAS</td> <td>DALAM DAERAH BENTANG TENGAH (0,5 l_n)</td> </tr> <tr> <td>TULANGAN BAWAH</td> <td>DALAM DAERAH BENTANG TENGAH DAN SELANG JARAK SETIAP $2d_b$ DARI MUKA SOKEL</td> </tr> </tbody> </table> <p>3 DITENTUKAN 2 TITIK BERKAITAN UNTUK BALOK YANG BERHUBUNGAN DENGAN BALOK ANAK (LEMBAR 11.8.2)</p> <p>4 l_n LEMBAR 11.8.2 - 11.8.4</p>	LOKASI TULANGAN	LOKASI SAMBUNGAN LEWATAN	TULANGAN ATAS	DALAM DAERAH BENTANG TENGAH (0,5 l_n)	TULANGAN BAWAH	DALAM DAERAH BENTANG TENGAH DAN SELANG JARAK SETIAP $2d_b$ DARI MUKA SOKEL	<p>8.2 LOKASI DARI SAMBUNGAN LEWATAN UNTUK BALOK INDUK DALAM HUBUNGANNYA DENGAN BALOK-BALOK YANG TEGAS LURUS</p>  <p>LEMBAR DETAIL ANGKUR UNTUK MODIFIKASI DETAIL INI</p> <p>BALOK TEGAS LURUS</p> <p>0,35 l_{de} AMIEL YANG TERLEBIH</p> <p>0,35 l_{de} AMIEL YANG TERLEBIH</p> <p>0,35 l_{de} AMIEL YANG TERLEBIH</p> <p>BENTANG TENGAH ($l_n/2$) $2d_b$ $2d_b$ $2d_b$</p> <p>LEMBAR DETAIL ANGKUR UNTUK MODIFIKASI DETAIL INI</p> <p>BALOK TEGAS LURUS</p> <p>0,35 l_{de} AMIEL YANG TERLEBIH</p> <p>0,35 l_{de} AMIEL YANG TERLEBIH</p> <p>0,35 l_{de} AMIEL YANG TERLEBIH</p> <p>BENTANG TENGAH ($l_n/2$) $2d_b$ $2d_b$ $2d_b$</p>	<p>8.3 LOKASI DARI SAMBUNGAN LEWATAN UNTUK BALOK ANAK</p>  <p>AMIEL YANG TERLEBIH</p> <p>AMIEL YANG TERLEBIH</p> <p>AMIEL YANG TERLEBIH</p> <p>BENTANG LUAR</p> <p>BENTANG DALAM</p> <p>UNTUK BALOK ANAK BENTANG TENGAH DITAK BILA TITIKNYA $l_n/4$ HARUS SAMA DENGAN $l_n/8$ UNTUK TULANGAN TARIK</p> <p>DIAMETER l_n LEMBAR 11.8.2 - 11.8.4</p>
LOKASI TULANGAN	LOKASI SAMBUNGAN LEWATAN							
TULANGAN ATAS	DALAM DAERAH BENTANG TENGAH (0,5 l_n)							
TULANGAN BAWAH	DALAM DAERAH BENTANG TENGAH DAN SELANG JARAK SETIAP $2d_b$ DARI MUKA SOKEL							

PEMERINTAH KOTA TEGAL
RSUD KARDINAH
J. AP. XI. TUBAN NO. 2
TELG. 0825 21007, FAKS 0825111
KABUPATEN TEGAL 52154

PEKERJAAN
JASA KONSULTANSI PENYUSUNAN DED
TAHAP I GEDUNG PAVILION VIP & VVIP
RSUD KARDINAH KOTA TEGAL
TAHUN ANGGARAN 2022
MENGETAHUI DAN MENYETUJUI
Kepala RSUD KARDINAH Tegal
Rejabat Pembuat Komitmen

PEMERINTAH KOTA TEGAL
RSUD KARDINAH
Kepala DPUPR Kota Tegal

SUGIYANTO, ST.MT
NIP. 19621224 199003 1 007
KONSULTAN PERENCANA

MEDI SAIN
PT. MEDISAN DADI SEMPURNA
J. TUMPAK 9 / 2 DEWASARI BEKES
PHONE / FAX. 084 - 8050227
EMAIL: mediansain@indosat.net.id
www.mediansain.com

R. I. A. ARI
T. A. MARS
T. A. ESTIMATOR
T. A. BANGUNAN
T. A. ME

Y. NERARAH NUNYU ET
B. BEMPT PURNANTO, MARS
TRACON HARTANTO, ST
FRANZUMAR JANI, ST
AMTON IMBOKA, ST
CAHYO AMBIBONO, ST

KETERANGAN

Tegal,

Mangatahu,
Kepala Dinas Perumahan, Ruang
Kota Tegal

PEMERINTAH KOTA TEGAL
DINAS PERENCANAAN, PERTANAHAN DAN PERENCANAAN RUANG
MENGETAHUI DAN MENYETUJUI
SUGIYANTO, ST.MT
NIP. 19621224 199003 1 007
Gambar, M. S. Perencanaan, Teknik
Konstruksi dan Perencanaan Ruang
Profesi

SUB PEKERJAAN

STRUKTUR	
GAMBAR	SKALA
STANDAR DETAIL	HTS
KODE	HALAMAN
S.D.0	06

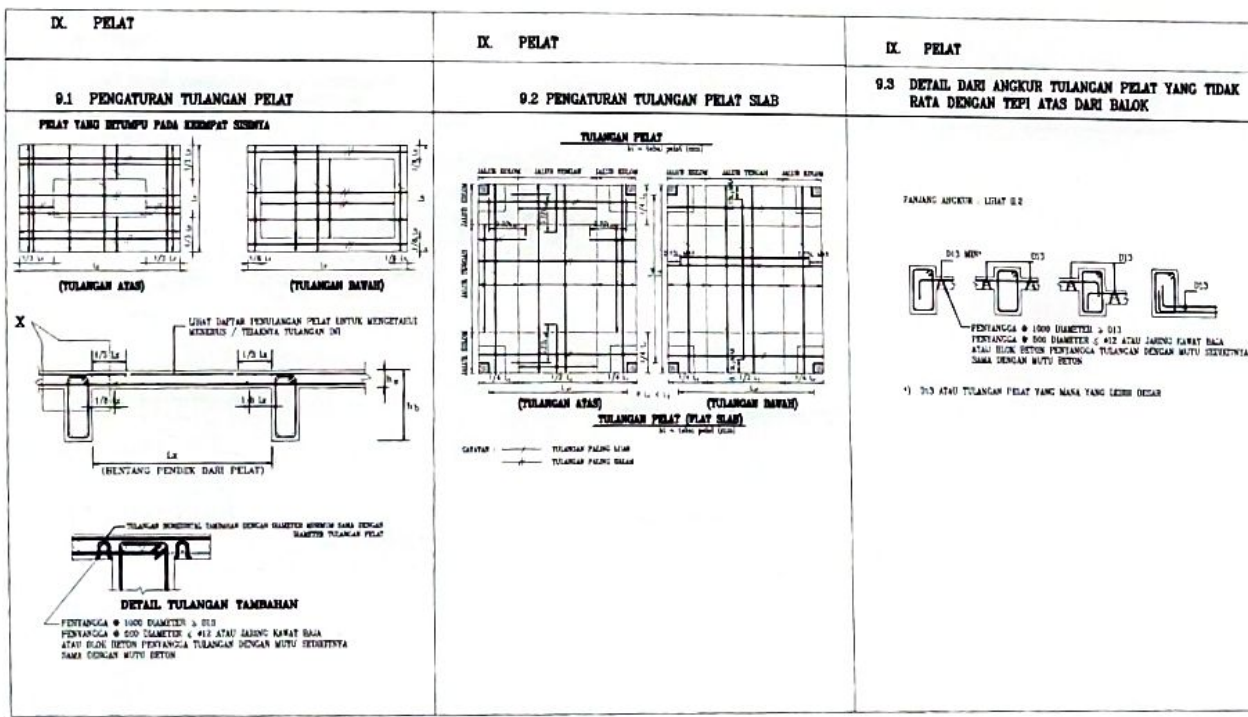
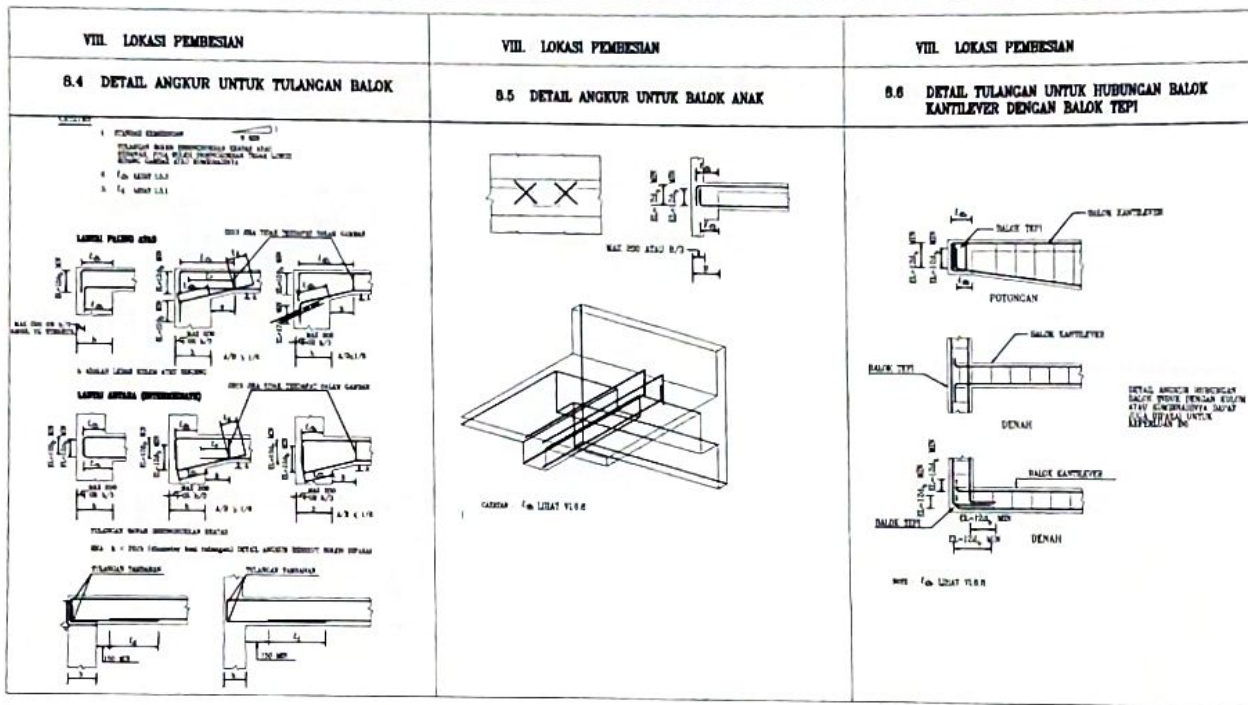

PEMERINTAH KOTA TEGAL
RSUD KARDINAH
JL. AHP A.S. TUBUHAN NO. 2
TEGAL, 52023 52027, FAX. 0257121
KABUPATEN TEGAL, 52124

PEKERJAAN
JASA KONSULTANSI PENYUSUNAN DED
TAHAP I GEDUNG PAVILION VIP & VVIP
RSUD KARDINAH KOTA TEGAL
TAHUN ANGGARAN 2022

MENGETAHUI DAN MENSETUJUI
SUGIYANTO ST.MT. RSUD KARDINAH Tegal
Kepala Pabial Pembuat Komitmen

SUGIYANTO ST.MT.
NIP. 19621224 198003 1 007
KONSULTAN PERENCANA

MEDI Sain
PT. MEDISAIN DADI SEMPURNA
JL. PANGPANG 9 / 2 BENDOWANG 52273
TEGAL, FAX. 0254 - 888000
EMAIL : medisain.kota.tegal@gmail.com
WEB : medisainkota.com

NO.	REVISI	REVISI	REVISI
1.	1.	1.	1.
2.	2.	2.	2.
3.	3.	3.	3.
4.	4.	4.	4.
5.	5.	5.	5.
6.	6.	6.	6.
7.	7.	7.	7.
8.	8.	8.	8.
9.	9.	9.	9.
10.	10.	10.	10.

KETERANGAN

1.	Y. NURAHMI BAHYUDDI ST	
2.	A. BAHYU PURNAMA ST	
3.	TRI ACHM HARTANTO ST	
4.	PUJANINGRAT ST	
5.	MITON MUBARA ST	
6.	CHYD AMBIBONG ST	

Tegal,



Mengetahui,
Kepala Dinas Perencanaan dan Pengembangan Ruang
Kota Tegal

SUGIYANTO ST.MT.
NIP. 19621224 198003 1 007

Gambar RKS, dan Perhitungan Teknis
Konsultansi Perencanaan dan Pengembangan Ruang
Konsultansi Perencanaan dan Pengembangan Ruang

SUB PEKERJAAN

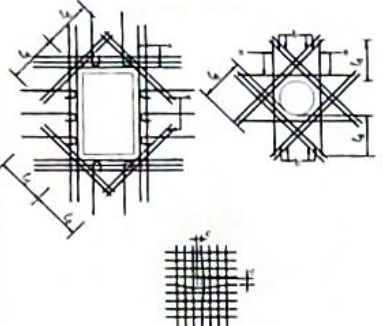
STRUKTUR	
GAMBAR	SKALA
STANDAR DETAIL	M/S
KODE	HALAMAN
S.D0	07

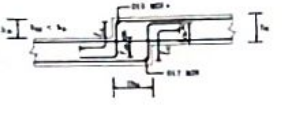
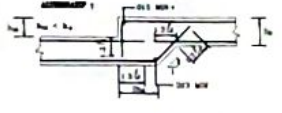
IX. PELAT	IX. PELAT	IX. PELAT
<p>9.4 PENULANGAN PELAT PADA DAERAH LUBANG (HANYA BERLAKU UNTUK LUBANG YANG LUBANGNYA < 0.3M² DAN PANJANG MAKSIMUM LUBANG 600mm)</p>	<p>9.5 DETAIL PENULANGAN UNTUK PELAT YANG BERBEDA KETEBALAN</p>	<p>9.6 DETAIL PENULANGAN UNTUK PERBEDAAN LEVEL</p>
 <p>KETERANGAN:</p> <ol style="list-style-type: none"> 1. LUBANG PERSEGI DAN PERSEKIP SAMA LUBANG PADA PELAT HARUS MENGIKUTI GAMBAR-GAMBAR PERLESTI ATAU GAMBAR LAINNYA YANG SUDAH SEPERTI SUDUT BUKER/SEPERTI SUDUT 2. L_d LEJAT 1.31 AND 1.33 3. a) PELANGK TAMBAHAN SAMA DENGAN PELANGK YANG TERSEBUT LUBANG ATAU SUDUT PERSEGI. PADA PELAT 200-250 LUBANG DITAMPILKAN TAMPILAN PELANGK TERSEBUT PELANGK YANG SAMA SAMA ANTARA PELANGK PRIMUM APILA PELANGK TAMBAHAN TAMPILAN LUBANG TERSEBUT. PELANGK TAMBAHAN MELAKUKI TEST LUBANG TERSEBUT BERSAMA SAMA DENGAN PELANGK PRIMUM. PELANGK TAMBAHAN HARUS DITAMBAHKAN 10% ATAU SAMA DENGAN PELANGK PELAT ORASIN. YANG TERSEBUT ATAU SAMA BERSAMA 4. LUBANG TERSEBUT YANG TERSEBUT MERUPAKAN PERANGKAT LEJAT 1.33 5. b) PELANGK TAMBAHAN DIAGONAL 10% ATAU SAMA DENGAN PELANGK PELAT TERSEBUT YANG TERSEBUT PADA BENTUK BENTUK ATAU SAMA BERSAMA 6. JIKA C & d TERSEBUT TERSEBUT TERSEBUT MERUPAKAN LUBANG SEPERTI DITAMBAH PADA GAMBAR 	 <p>L_d LEJAT 1.33 - 11.4.4</p>	 <p>1. 10% ATAU PELANGK PELAT YANG SAMA YANG LEBIH BIKIN</p>  <p>CATATAN: L_d LEJAT 1.33 - 11.4.4</p>

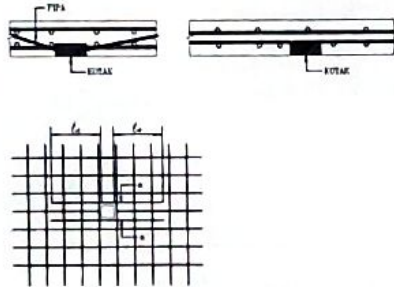
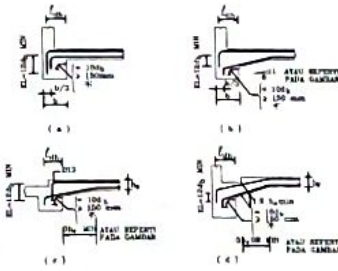
IX. PELAT	IX. PELAT	
<p>9.7 DETAIL PENULANGAN PADA PENEMPATAN KOTAK MEKANIKAL DAN ELEKTRIKAL</p>	<p>9.8 PERSYARATAN PANJANG ANGKUR UNTUK PENULANGAN PELAT</p>	
 <p>DIEMANA: a = SAMA DENGAN PELANGK YANG TERSEBUT ATAU 10% YANG SAMA YANG TERSEBUT L_d = PANJANG PENYALINAN LEJAT 11.3.3 - 11.4.4</p>	 <p>NOTE: 1. L_d LEJAT 11.3.3 2. JIKA $L_d < 150mm$ MAKA KAT LEJAT 1.33</p>	

PEMERINTAH KOTA TEGAL
 RSUD KARDINAH
 J. AHMAD TUBAN No. 2
 TELP. (0821) 28887 FAX. 851111
 KABUPATEN TEGAL 52124

PEKERJAAN
 JASA KONSULTANSI PENYUSUNAN DED
 TAHAP I GEDUNG PAVILION VIP & VVIP
 RSUD KARDINAH KOTA TEGAL
 TAHUN ANGGARAN 2022

MENGETAHUI DAN MENYETUJUI
 Kepala RSUD KARDINAH Tegal
 Pejabat Pembuat Komitmen



PEMANGKUPAN
 Kepala DPUPR Kota Tegal

SUCIYANTO ST.MT
 NIP. 19621224 19831 1 007
 KONSULTAN PERENCANA
MEDI Sain
 PT. MEDISAIN DADI SEMPURNA
 J. TAMPANG 1/2 SEMARANG 50233
 PHONE / FAX : 021 - 8888887
 EMAIL : medisain@medisain.com
 WEB : medisain.com

ELITA AHS	T. INDIRAN HARJULDI ST	
TA. WIS	R. BENDI PURNOMO WARD	
TA. ESTIMATOR	TRACHANDANTO ST	
TA. BANGUNAN	FUADIMAR JUNE ST	
GEDUNG	ANTON MARIANA ST	
TAMPEK	CAHYO AMBIBONO ST	

KETERANGAN

Tegal,
 Mengetahui,
 Kepala Dinas Pekerjaan Umum dan Penataan Ruang
 Kota Tegal

SUCIYANTO ST.MT
 NIP. 19621224 19831 1 007
 Gambar, RKT K&E Konsultansi Teknik
 Konsultansi dan Perencanaan

SUB PEKERJAAN	
STRUKTUR	
GAMBAR	SKALA
STANDAR DETAIL	MIS
KODE	PALAMAN
S.D	08

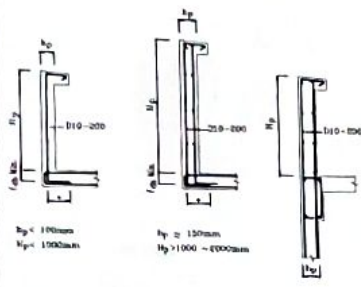
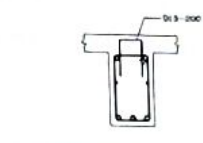
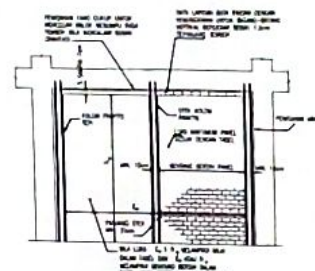
X LAIN - LAIN	X LAIN - LAIN	X LAIN - LAIN
<p>10.1 PENULANGAN PARAPET</p>  <p> $h_p < 1500\text{mm}$ $h_p < 1500\text{mm}$ </p> <p> $h_p \geq 1500\text{mm}$ $h_p > 1500 - 4000\text{mm}$ </p> <p>NOTE</p> <ol style="list-style-type: none"> KEDUDUKAN DITENTUKAN LAIN PADA DETAIL GAMBAR STRUKTUR - PERLENGKAPAN HARUS SEPERTI GAMBAR BATAU LOKASI f_{cd} LINTAS 15.3 $(E_s = 120,000 \text{ MPa})$ BESI TERNYATA 	<p>10.3 SIRIS CONNECTOR</p>  <p>PECAT STRUKTUR D13-200</p>	<p>10.4 TEMBOK PENOSI (NON STRUCTURAL WALL) AND BERING DEKEM</p> <p>10.4.1 PERKAWASAN BERKAWAN TEMBOK BATA RINGAN DENGAN TINGGI PENUH YANG TERPISAH DARI PORTAL</p>  <p>PERSYARATAN MINIMUM TEMBOK BATA RINGAN DENGAN TINGGI PENUH YANG TERPISAH DARI PORTAL</p>

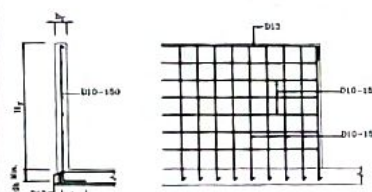
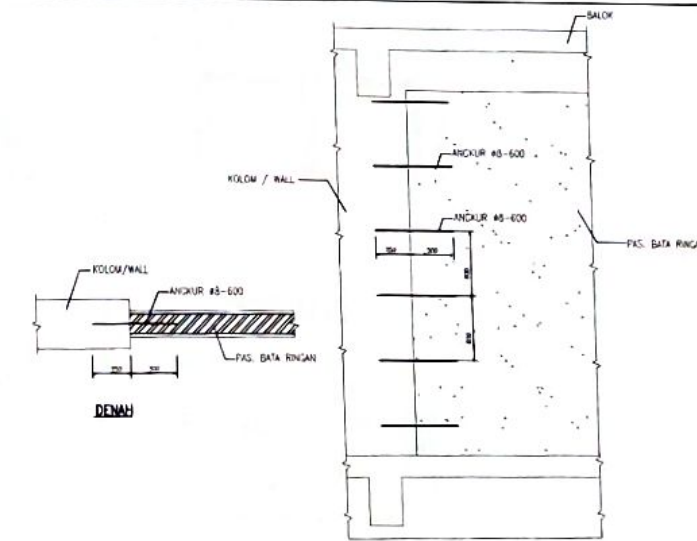
X LAIN - LAIN	X LAIN - LAIN
<p>10.5 PRANGKAP TANGGA (HAND RAIL) BRTON BERTULANG</p>  <p> $h_p = 100\text{mm}$ $h_p < 1.00\text{mm}$ </p> <p>DETAIL</p> <ol style="list-style-type: none"> KEDUDUKAN DITENTUKAN LAIN PADA DETAIL GAMBAR STRUKTUR - PERLENGKAPAN HARUS SEPERTI GAMBAR BATAU LOKASI f_{cd} LINTAS 15.3 $(E_s = 120,000 \text{ MPa})$ BESI TERNYATA 	<p>10.6 PENGANGKURAN DINDING BATA KE KOLOM / WALL & BALOK INTERIOR</p>  <p> KOLOM / WALL ANKUR #3-600 FAS. BATA RINGAN SALOK </p> <p>DENAH</p> <p>JAMPAK</p>



PEMERINTAH KOTA TEGAL
 RSUD KARDINAH
 J. AN. K.B. TUBUJAN No. 2
 TELP. (0282) 359047, FAX. 353131
 KABUPATEN TEGAL, 52124

PEKERJAAN

JASA KONSULTANSI PENYUSUNAN DED
 TAHAP I GEDUNG PAVILION VIP & VVIP
 RSUD KARDINAH KOTA TEGAL
 TAHUN ANGGARAN 2022

MENGETAHUI DAN MENYETUJUI

Direktur RSUD KARDINAH Tegal
 M. Agus Dwi Mulyantono, MM.
 NIP. 19731112002121002



MENGETAHUI

Kepala DPUPR Kota Tegal

SUCIYANTO, ST, MT
 NIP. 19621224 199003 1 007
 KONSULTAN PERENCANA

MEDI Sain
 PT. MEDISAIN DADI SEMPURNA
 J. TUMPAK 9/12 SEMARANG 50233
 PHONE / FAX. 224 - 8000237
 Email: medisain.dadi@gmail.com
 WEB: medisaindadi.com

T. LITA AHS	Y. ANDRIAN WIS-TELE ST	
T.A. WARS	IL. BENNY PURNANTO WARS	
T.A. ESTIMATOR	TRI ANDHRIANTO, ST	
T.A. BANGUNAN	FRANZ UNAR JANE, ST	
GEDUNG	ANTON WIGANA, ST	
T.A. ME	CAHYO ARDIWICHO, ST	

KETERANGAN

Tegal,

Mengetahui,
 Kepala Dinas Perencanaan Ruang
 Kota Tegal

DINAS
 PERENCANAAN UMUM
 DAN PENATAAN RUANG
 KOTA TEGAL

SUB PEKERJAAN

STRUKTUR	
SIKAL	SKALA
STANDAR DETAL	MTS
KODE	HALAMAN
S.00	01

X. LAIN - LAIN

10.7

LANJUTAN 1

PERSYARATAN MINIMUM TEBOK BATA RINGAN DENGAN TINGGI PENUH YANG TERPISAH DARI PORTAL

10.09 PERSYARATAN MINIMUM TEBOK DENGAN TINGGI PENUH YANG TERPISAH DARI PORTAL

LANJUTAN 4

PENUNJANG KOLEM PAKSIK DALAM TEBOK YANG BERBENTUK DENGAN JALUR KELLAR ATAU DALAM TEBOK LUAR.

CATATAN :

1. LUBANG TEBOK-TEBOK LAM LAM TULANGAN MEMBENTUK TABEL LAMU (DIBENTUKI DENGAN KOTAK)
2. PENUNJANG KOLEM PAKSIK SEPERTI BERILUSTRASIKAN BERIKUT
3. PERSEGI BETON TINGGI SEMPURNA DALAM GAMBAR DARI 1 DAN TULANGAN POKOK
4. PERSEGI BETON MINIMUM MAMPU SEMPURNA TABEL 11
5. TEBOK PENUH BERBENTUK SEBENTU TEBOK-TEBOK YANG TERPISAH MINIMAL 15 cm
6. LUBANG PERSEGI BENTUK SEMPURNA DENGAN SEMPURNA BERBENTUK YANG KOTAK
7. JARAK BENTUK BENTUK TEBOK DAN LAMU STRUKTUR TEBOK BENTUK SEMPURNA 15 cm
8. JIKA PERSEGI BENTUK TEBOK DAN LAMU STRUKTUR TEBOK BENTUK SEMPURNA 15 cm PERSEGI BENTUK SEMPURNA 15 cm BENTUK SEMPURNA 15 cm PERSEGI BENTUK SEMPURNA 15 cm
9. PERSEGI BENTUK SEMPURNA 15 cm BENTUK SEMPURNA 15 cm PERSEGI BENTUK SEMPURNA 15 cm
10. PERSEGI BENTUK SEMPURNA 15 cm BENTUK SEMPURNA 15 cm PERSEGI BENTUK SEMPURNA 15 cm

7) BENTUK PERSEGI BENTUK SEMPURNA 15 cm BENTUK SEMPURNA 15 cm PERSEGI BENTUK SEMPURNA 15 cm

X. LAIN - LAIN

10.8

PENULANGAN UNTUK BALOK BERLUBANG

R	100 < R < 200
TINGGI BALOK	600 ~ 700 MM
PEMBESIHAN	b 2-D13 c 2-D13 DUA MUKA

- 1) LUBANG DENGAN DIAMETER LEBIH DARI D/4 UNTUK INSTALASI LISTRIK DAN MESIN YANG TIDAK TERPILAH JELAS PADA GAMBAR STRUKTUR TIDAK BOLEH DIJADIKAN MENEMBUS BALOK.
- 2) PENEMPATAN PIPA DENGAN PENAMPANG PERSEGI TIDAK DIPERBOLEHKAN.
- 3) MEMBUAT LUBANG HARUS SESUAI DENGAN GAMBAR DIATAS UNTUK LUBANG DENGAN DIAMETER LEBIH KECIL DARI D/4
- 4) TULANGAN HARUS SEPERTI TABEL DI BAWAH BILA TIDAK DIGAMBAR PADA GAMBAR RENCANA.
- 5) TULANGAN TAMBAHAN TIDAK DIPERBOLEHKAN DILAS TERHADAP TULANGAN POKOK.

10.10 PERSYARATAN MINIMUM TEBOK DENGAN TINGGI PENUH YANG TERPISAH DARI PORTAL

LANJUTAN 5

R	100 < R < 200
TINGGI BALOK	600 ~ 700 MM
PEMBESIHAN	b 2-D13 c 2-D13 DUA MUKA



IL/TA/ARS	Y. NURWANAH WAHYUDI, ST	
TA. VARS	A. RIZKIYAH FURKATI, MARS	
TA. ESTIMATOR	TRE AGNI HARTANTO, ST	
TA. BANGUNAN GEDUNG	ROZDI UMAR JUNA, ST	
TA. ME	CANTO ANWAROWO, ST	
	KETERANGAN	

Tegal,

Mengetahui,
 Kepala Dinas Perencanaan Ruang
 Kota Tegal

SUGIYANTO, ST.MT
 NIP. 19621224 198303 1 007
 Gambar, R/S
 Konstruksi

SUB PEKERJAAN	
STRUKTUR	
GAMBAR	SKALA
STANDAR DETAIL	ITS
KODE	MALAMAN
S.00	10



PEMERINTAH KOTA TEGAL
RSUD KARDINAH
JL. SUP. KES. TUGURAN No. 2
TELG. (0281) 28087, FAKS (0281)
KABUPATEN TEGAL 52124

PEKERJAAN

JASA KONSULTANSI PENYUSUNAN DED
TAHAP I GEDUNG PAVILION VIP & VVIP
RSUD KARDINAH KOTA TEGAL
TAHUN ANGGARAN 2022

Mengetahui dan BENTUTULAI
Kepala RSUD KARDINAH Tegal
Materai dan Pasang Persegi Komitmen



AGUS DAN HUSNYANTONO, MM, F
NIP. 2081128212 1 200

Mengetahui
Kepala DPUPR Kota Tegal

SUGIYANTO ST.MT
NIP. 28012419831 1 007
KONSULTAN PERENCANA

MEDI Sain
PT. MEDISAIN DADI SEMPURNA

Jl. TAMPANG II 2 BEMBARANG 50222
PHONE / FAX : 0281 - 8882227
EMAIL : medisaindadi@gmail.com
WEB : medisaindadi.com

TL/TA. ARD	Y. NEREMAN BRAMLEY, ST	
TA. WARS	A. BENTU PURNOMO WARD	
TA. ESTIMATOR	TRI ADHA HARTANTO, ST	
TA. BANGUNAN GEDUNG	FURIZ LAMAR JANE, ST ANTON WIBARA, ST	
TA. ME	CAHYO AKBRECHNO, ST	

KETERANGAN

- MELAKUKI SEBAGAI...
- 1) TIANG PANGKAS TYPE SPAL PILE C-100, N = 30 mm
 - 2) DIMETER TIANG PANGKAS 400 mm, PANGKAS 30 m
 - 3) KEDAL TIANG PANGKAS 200 mm, KEDAL 200 mm, SPER
 - 4) KAPLING LAM TYPE TANGKAL, P₁ = 30 mm
 - 5) JALUR PANGKAS TYPE HOKELA KANISIR
 - 6) HOKELA 240 mm
 - 7) PILE CAP, TEBALAN N = 25 mm
 - 8) WATAH BAWA SELANGI ...
 - 9) ...

Tegal,
Mengetahui,
Kepala Dinas
Kota Tegal

PEMERINTAH KOTA TEGAL
DINAS PEKERJAAN UMUM
DAN PENATAAN RUMAH
SUGIYANTO ST.MT
NIP. 28012419831 1 007

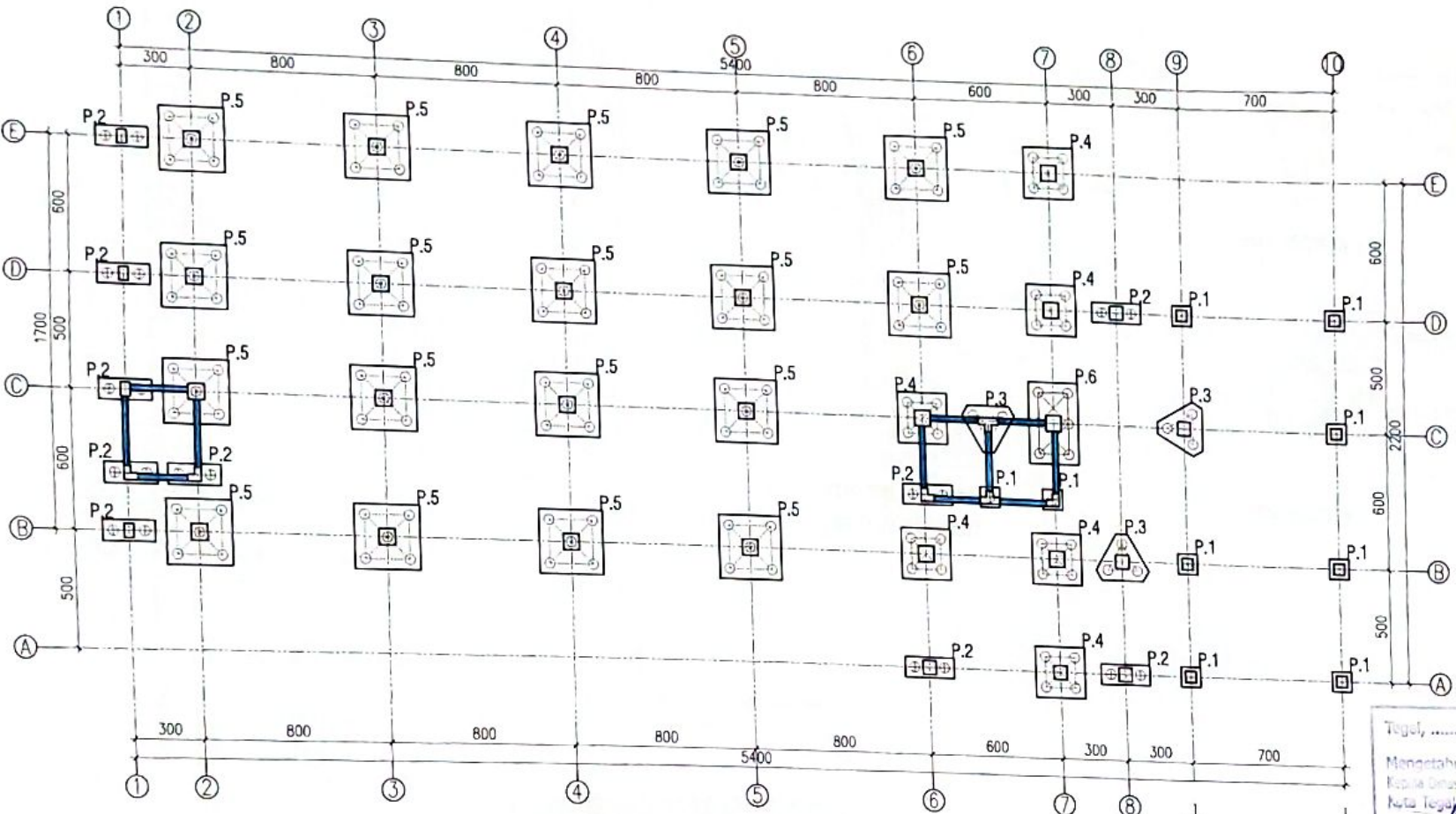

DENAH PONDASI TIANG PANGKAS
SKALA 1 : 200

SUB PEKERJAAN	
STRUKTUR	
GAMBAR	SKALA
DENAH PONDASI PILE CAP	1 : 200
KODE	HALAMAN
S01	01

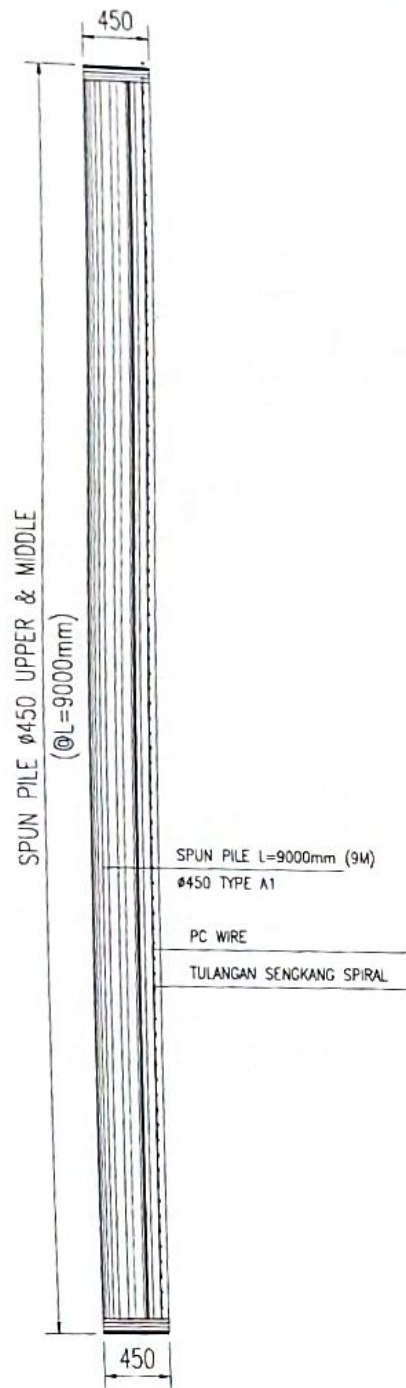

UPPER, MIDDLE AND BOTTOM DETAIL OF SPUN PILE Ø45cm
SKALA NTS

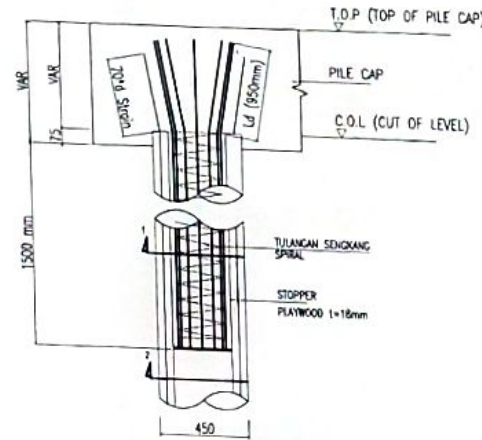
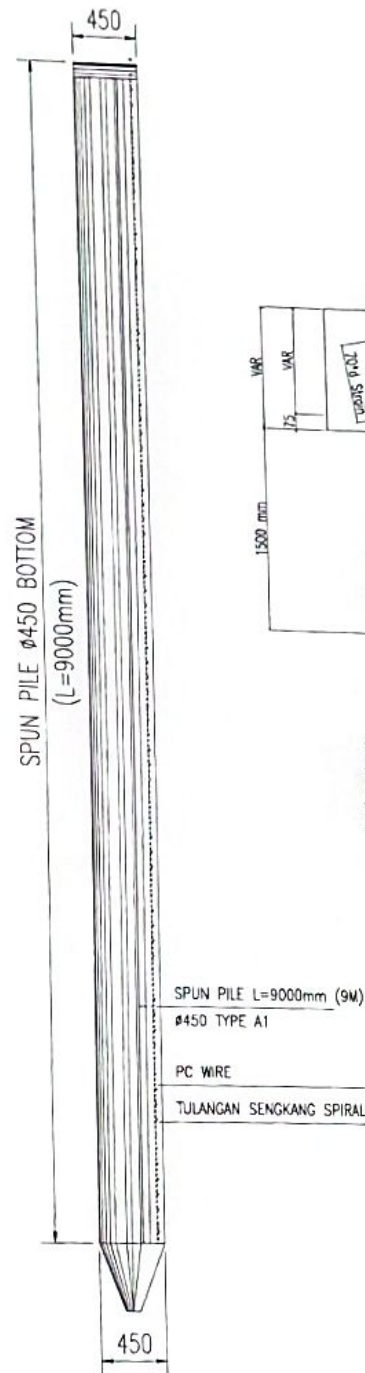

TOP PILE DETAIL (BETON SUMBAT)
SKALA NTS

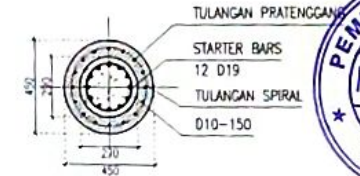

PILE SECTION 1
SKALA NTS

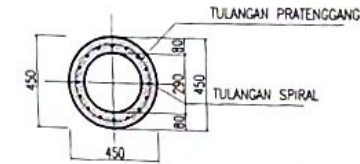

PILE SECTION 2
SKALA NTS

PEMERINTAH KOTA RSUD KARDINAH
J. A.P. KID. TULUNAN No. 2
TELP. (0287) 388077, FAX. 028734
KABUPATEN TEGAL 52124

PEKERJAAN
JASA KONSULTANSI PENYUSUNAN DED
TAHAP I GEDUNG PAVILION VIP & VVIP
RSUD KARDINAH KOTA TEGAL
TAHUN ANGGARAN 2022

BENGETAHU DAN BENYETUJUI
DIPERINTAHKAN RSUD KARDINAH Tegal
Kepala Dinas Perencanaan

DR. AGUS DWI RAJASTYANTORO, M.M.
NIP. 19710111 2002 12 1 005
BENGETAHU
Kepala DPUPR Kota Tegal

SUGRYANTO, ST.MT
NIP. 19621224 196003 1 007
KONSULTAN PERENCANA

MEDI Sain
PT. MEDISAIN DADI SEMPURNA
J. TUMPAING 8 12 SEMARANG 50223
PHONE / FAX. 021 - 800227
E-MAIL : medisainindonesia@gmail.com
WEB : medisainindonesia.com

T. I.TA. ARS	T. BERNANAN WAPULU, ST	
T.A. MARS	A. SEWY KURNIANTO, MARS	
T.A. ESTIMATOR	TREKHA NARTANTO, ST	
T.A. BANGUNAN	FRANCO MARJANI, ST	
GEDEK	ANTON WIBAWA, ST	
T.A. ME	DARYO ANSARIKUNO, ST	

KETERANGAN

PEMERINTAH KOTA TEGAL

DINAS PERENCANAAN, PERTANJANGAN, UMUM DAN PENATAAN PUBLIK

SUGRYANTO, ST.MT
NIP. 19621224 196003 1 007

Gubernur, NKS, Kepala Dinas Perencanaan Tegal
Konsultansi teknis dan
perencanaan

SUB PEKERJAAN
STRUKTUR

DAMBAAR	SKALA
DETAIL SKEMATIK TANG PANGANG & BETON SEMBAT	N.T.S
KODE	HALAMAN
S01	02

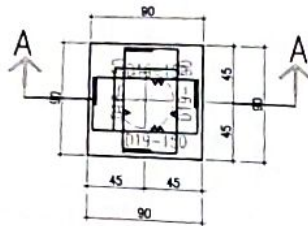

DENAH PENULANGAN P.1
SKALA 1:40

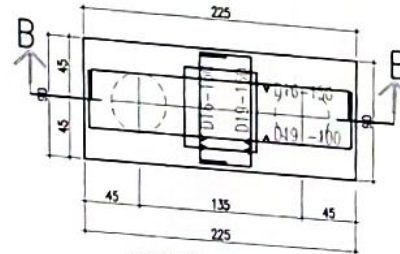

DENAH PENULANGAN P.2
SKALA 1:40

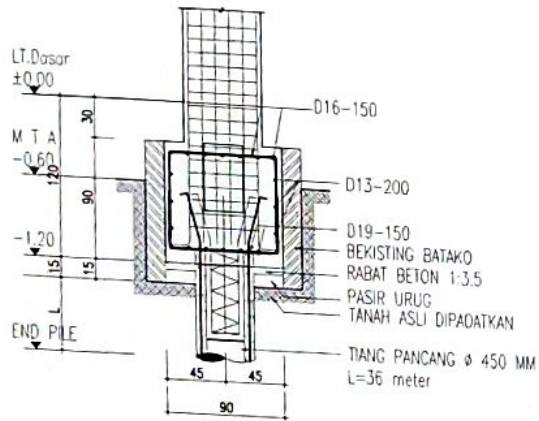

POTONGAN A - A
SKALA 1:40

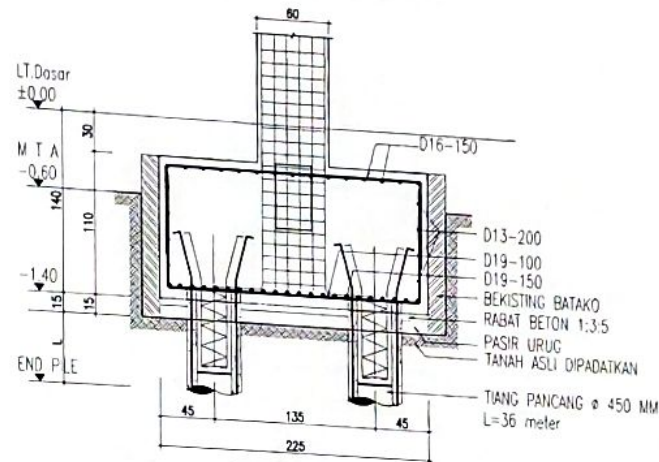

POTONGAN B - B
SKALA 1:40



PEMERINTAH KOTA TEGAL
RSUD KARDINAH
J. ANP KES. TUGUH No. 3
TELP. (085) 28887, FAX. 281151
KABUPATEN TEGAL 52124

PEKERJAAN

JASA KONSULTANSI PENYUSUNAN DED
TAHAP I GEDUNG PAWLUN VIP & VVIP
RSUD KARDINAH KOTA TEGAL
TAHUN ANGGARAN 2022

MENGETAHUI DAN MENYETUJUI

RSUD KARDINAH Tegal
Pegab Pembuat Komitmen



Kepala DPUPR Kota Tegal

SUGRYANTO, ST.MT

NIP. 196124 1960 1 007

KONSULTAN PERENCANA

MEDI Sain
PT. MEDISAIN DADI SEMPURNA
J. TUGUH No. 12 SEMARANG 50132
PHONE / FAX. (021) 850332
EMAIL: medisain.dadi@gmail.com
WEB: www.medisain.com

TL. ITA ARS	Y. INDRAMANIRNYADA ST	
TA. HARIS	A. BENTY PURNANTO HARIS	
TA. ESTIMATOR	TRI ADI HARTANTO ST	
TA. BANGUNAN GEDUNG	FURZI ANWAR AHM ST	
TA. ME	ANTON WIDARJI ST	
	CARYO ARIMONDJO ST	

KETERANGAN

1. TIANG PANCANG TYPE SPK PILE K-400, L = 36 Meter
 2. DIMETER TIANG PANCANG dan Jarak Piling 36 m
 3. MASA TANGGAP dan BENTANG 20 m
 4. KAPASITAS dan TANGGAL, Pila = 80 ton
 5. ALAT PANGCANG DYE HOKKA GANESHI
 6. ALAT PANGCANG DYE HOKKA GANESHI
 7. ALAT PANGCANG DYE HOKKA GANESHI
 8. ALAT PANGCANG DYE HOKKA GANESHI
 9. ALAT PANGCANG DYE HOKKA GANESHI
 10. ALAT PANGCANG DYE HOKKA GANESHI



SUB PEKERJAAN	
STRUKTUR	
GAMBAR	SKALA
DETAL PILE CAP P.1 DAN P.2	1 : 40
KODE	HALAMAN
S01	03

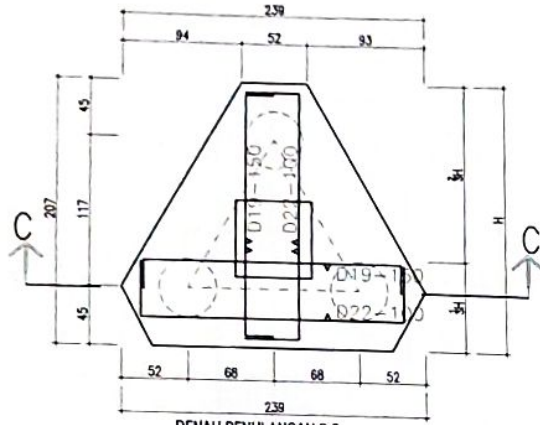

DENAH PENULANGAN P.3
SKALA 1:40

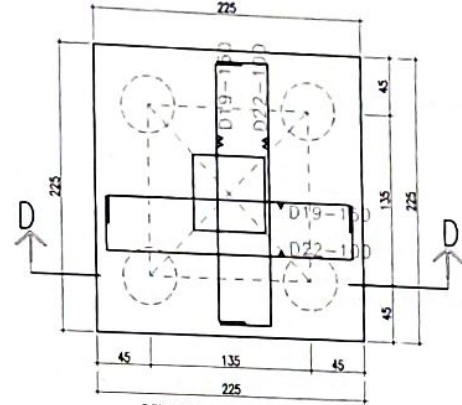

DENAH PENULANGAN P.4
SKALA 1:40

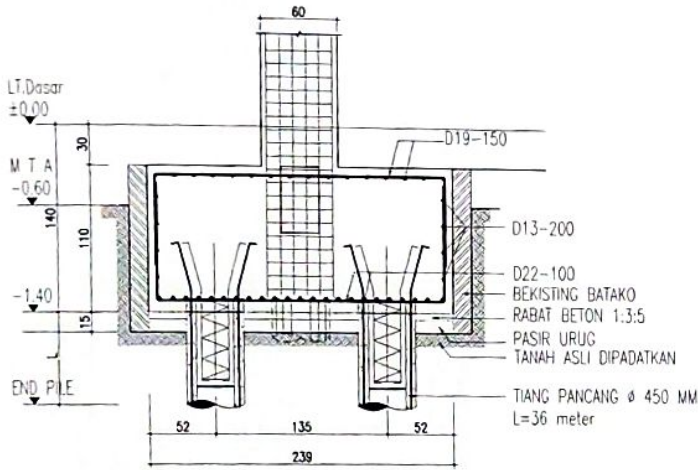

POTONGAN C - C
SKALA 1:40

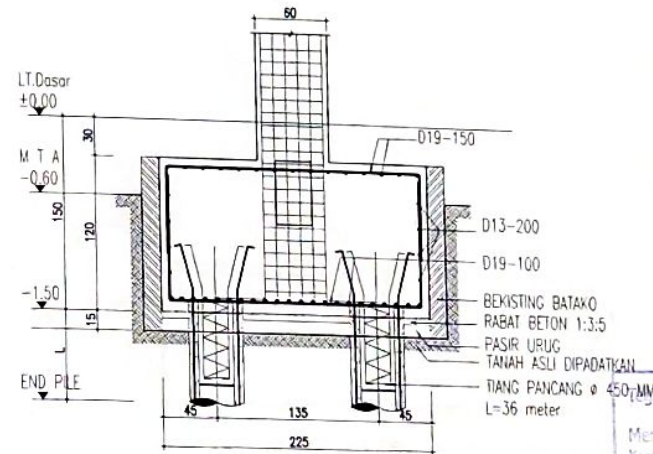

POTONGAN D - D
SKALA 1:40

PEMERINTAH KOTA TEGAL
RSUD KARDINAH
J. AP. KID. TURUN No. 2
TEL. (0825) 38887 FAX. 38151
KABUPATEN TEGAL, SITOH

PEKERJAAN
JASA KONSULTANSI PENYUSUNAN DED
TAHAP I GEDUNG PAULUN VIP & VVIP
RSUD KARDINAH KOTA TEGAL
TAHUN ANGGARAN 2022

BEGETAHU DAN BENYETAHUI
RSUD KARDINAH Tegal
Pusat Pembuat Konstruksi



Dr. H. ARIE DWIJASTYANTONO, M.M.
NIP. 195701112022111005
BEGETAHU
Kepala DPUPR Kota Tegal

SUGRYANTO, ST.MT
NIP. 196204198211007
KONSULTAN PERENCANA

MEDI Sain
PT. MEDISAIN DADI SEMPURNA
J. TUMPAKSI # 12 BEKAMPUNG 10222
PHONE: 0812-8822222
EMAIL: medisain@gmail.com
WEB: medisain.com

TL/TA/MS	Y. INDRANINGRAT, ST	
TA/MS	A. BERRY PURNOMO, MS	
TA/ESTIMATOR	TRI ADI HARTONO, ST	
TA/BANGUNAN GEDUNG	FIJADI AMAR JHIE, ST	
TA/ME	DAHYA ARIBING, ST	

KETERANGAN

- 04/01/2022
- 1) TIANG PANCANG TYPE SPH PILE Ø=450, L=36 meter
 - 2) 2) DIMEKAT TIANG PANCANG Di Atas, Panjang 20 m
 - 3) 3) DIMEKAT TIANG Di Bawah, Total MELLE, GRS DAN LIFTER
 - 4) 4) PASIR URUG TANAH ASLI DIPADATKAN, P=100 mm
 - 5) 5) ALAT PANGKANG DYE HORISKAL KAPROK

Menghormati,
Kepala Dinas Perencanaan dan Pembangunan
Kota Tegal.

PEMERINTAH KOTA TEGAL
DINAS PERENCANAAN DAN PEMBANGUNAN
KOTA TEGAL

SUGRYANTO, ST.MT
NIP. 196204198211007
Combar, P.S. ARI
Konsultan Perencanaan dan Pembangunan

Sub Pekerjaan
STRUKTUR

GAMBAR	SKALA
DETA. PILE CAP P.3 DAN P.4	1:40
KODE	HALAMAN
S.01	04

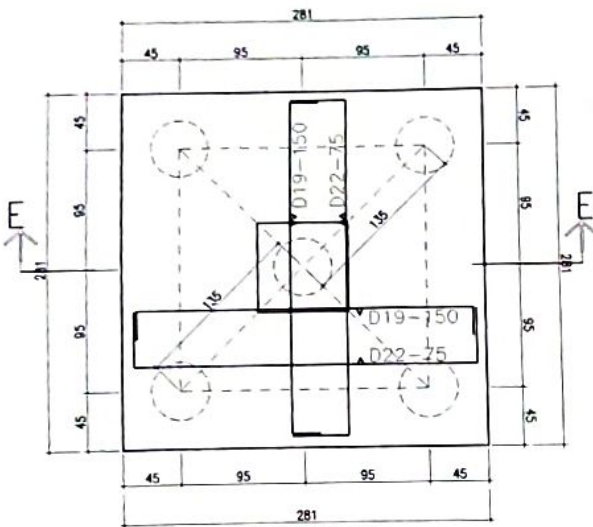

DENAH PENULANGAN P.5
SKALA 1:40

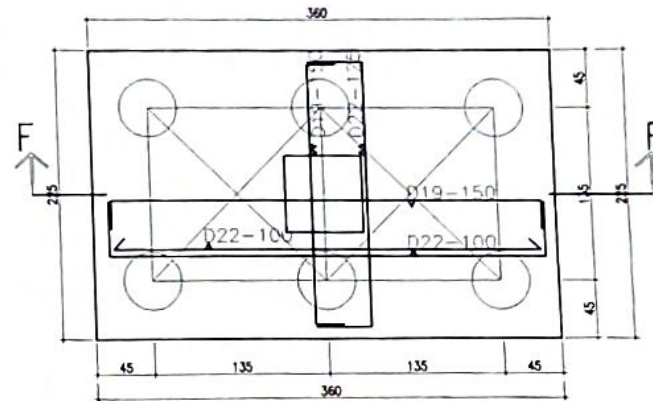

DENAH PENULANGAN P.6
SKALA 1:40

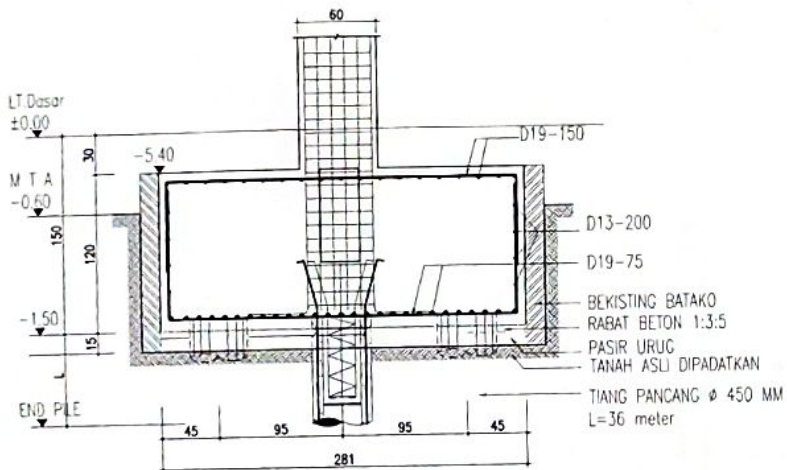

POTONGA E - E
SKALA 1:40

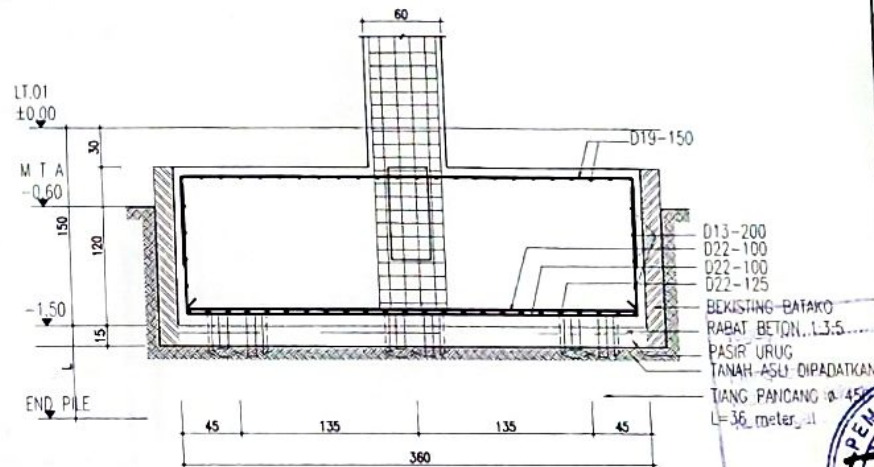

POTONGA F - F
SKALA 1:40

PEMERINTAH KOTA TEGAL
RSUD KARDINAH
J. KH. AS. TULUNG No. 2
TGLP. 6000 SROHIT FAX. 8000
KALIPATEN TEGAL 51128

PEKERJAAN

JASA KONSULTANSI PENYUSUNAN DED
TAHAP I GEDUNG PAVILION VIP & VWP
RSUD KARDINAH KOTA TEGAL
TAHUN ANGGARAN 2022

BENGTAJAH DAN BENGTAJAH

RSUD KARDINAH Tegal
Pembuat Kamboran



Kepala DPUPR Kota Tegal

SUGIYANTO ST.MT

NIP. 1961024 19631 1 007

KONSULTAN PERENCANA

MEDI Sain

PT. MEDISAIN DADI SEMPURNA

Jl. TAMPARAN 9/1 SEKELANG 51128

PHONE / FAX 084-8000007

EMAIL: medisain@medisain.com

WEB: medisain.com

LT/LA/ARS	Y. INGENIAR WPT/LEI ST	
TA. MAHS	A. BENNY PURNANTO MAHS	
TA. ESTIMATOR	TRIADH HARTANTO ST	
TA. BANCARAN	FUJADI ANAN JANI ST	
GEZELING	ANTON WISARA ST	
TA. ME	CAHYO ARHENDI ST	

KETERANGAN

- 1) TIANG PANCANG TYPE SPUN PILE Ø=450, L=36 meter
 2) DUKIT TANGKAP PANCANG Ø=450mm, P=20 mm
 3) DUKIT TANGKAP Ø=200mm, SUDUT 90°, L=100 mm
 4) PASIR URUG TANAH ASLI DIPADATKAN
 5) PILE CAP, TEBAL 100 mm
 6) MATA BAKA TUBANG
 7) TANGKAP PANCANG Ø=450mm, L=36 meter, L=36 meter

PEMERINTAH KOTA TEGAL

DINAS PEKERJAAN UMUM DAN PENATAAN RUMAH SAKIT

SUGIYANTO ST.MT

NIP. 1961024 19631 1 007

Sub Pekerjaan Struktur

GAMBAR 1:40

DESKRIPSI PILE CAP P.5 DAN P.6

KODE HALAMAN

S01 05

05/05/2022

05

05

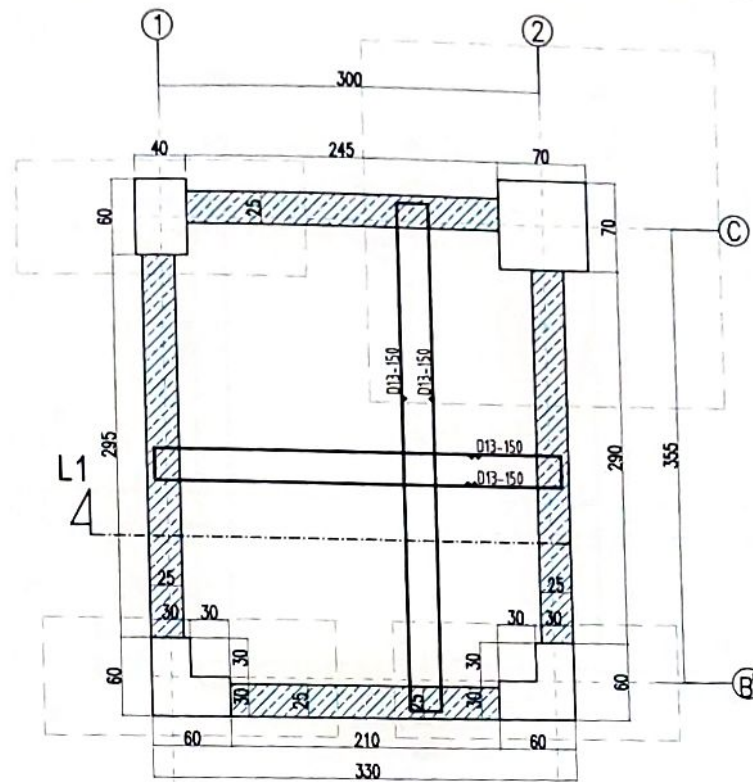

TYPE PITLIFT PL.1
SKALA 1 : 40

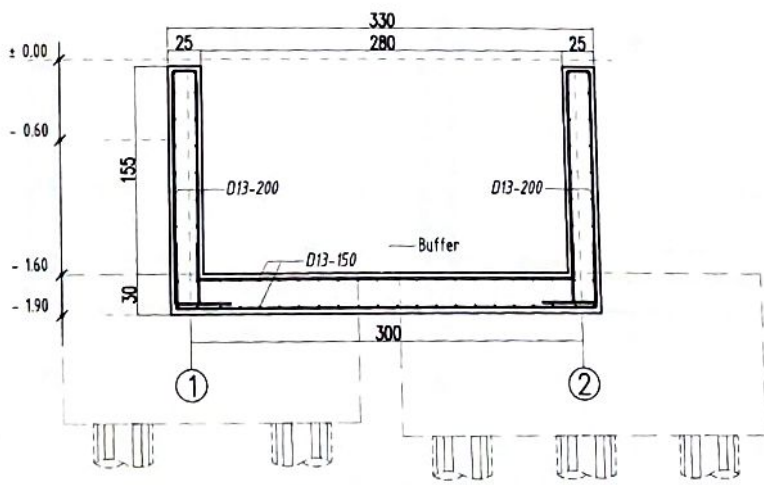

POTONGAN L1
SKALA 1 : 40

PEMERINTAH KOTA TEGAL
RSUD KARDINAH
Jl. AP. RS. TUGALPAH 2
Telp. 0422 85887, FAKS 0422 85888
KABUPATEN TEGAL 52124

PERJAJAN
JASA KONSULTANSI PENYUSUNAN DED
TAHAP I GEULANG PAULUN VIP & VVIP
RSUD KARDINAH KOTA TEGAL
TAHUN ANGGARAN 2022
MENGETAHUI DAN BENYETULAS
Kepala RSUD KARDINAH Tegal
Kepala Pembuat Komitmen



SUGRYANTO START
NIP. 196204 1983 1 001
KONSULTAN PERENCANA
MEDI Sain
PT. MEDISAIN DADI SEMPURNA
A. TAMPUNG 8 / 2 BENDASARI 5022
PHONE / FAKS 021 - 8802237
EMAIL: medisain.com dan @medisain.com
WEB: medisain.com

TL/TAARS	Y. BERNAN RAMPLEX ST	
TA. WARS	A. BENNY PURNOMO WARS	
TA. ESTIMATOR	TRACHA HARTONO ST	
TA. MANAJEMEN GEULANG	FUAD JANE ANE ST	
TA. ME	ANTON WISARA ST	
	CAHYO AMRONG ST	

KETERANGAN

- 1) TANG PANGANG TYPE SPAN PILE 6-600, 6" x 10 mm
2) DIMETER TANG PANGANG 6-600, PANGANG 38 m
3) KAPASITAS AIR TANG TANGKAL Pipa = 80 mm
4) ALAT PANGANG TYPE HEDLER KAPASITAS
KURANG 240 LTR
5) PANGANG TERJAM 6" x 15 mm
6) PANGANG TERJAM 6" x 15 mm
7) PANGANG TERJAM 6" x 15 mm

Tegal,

Mengetahui,
Kepala DPUPR
Kota Tegal

.....
DINAS
PEKERJAAN UMUM
DAN PENATAAN RUANG

.....
SUB PEKERJAAN
STRUKTUR

GAMBAR	SKALA
DETAL FONDASI PIT LIFT TYPE 1	1 : 40
KODE	HALAMAN
S01	01

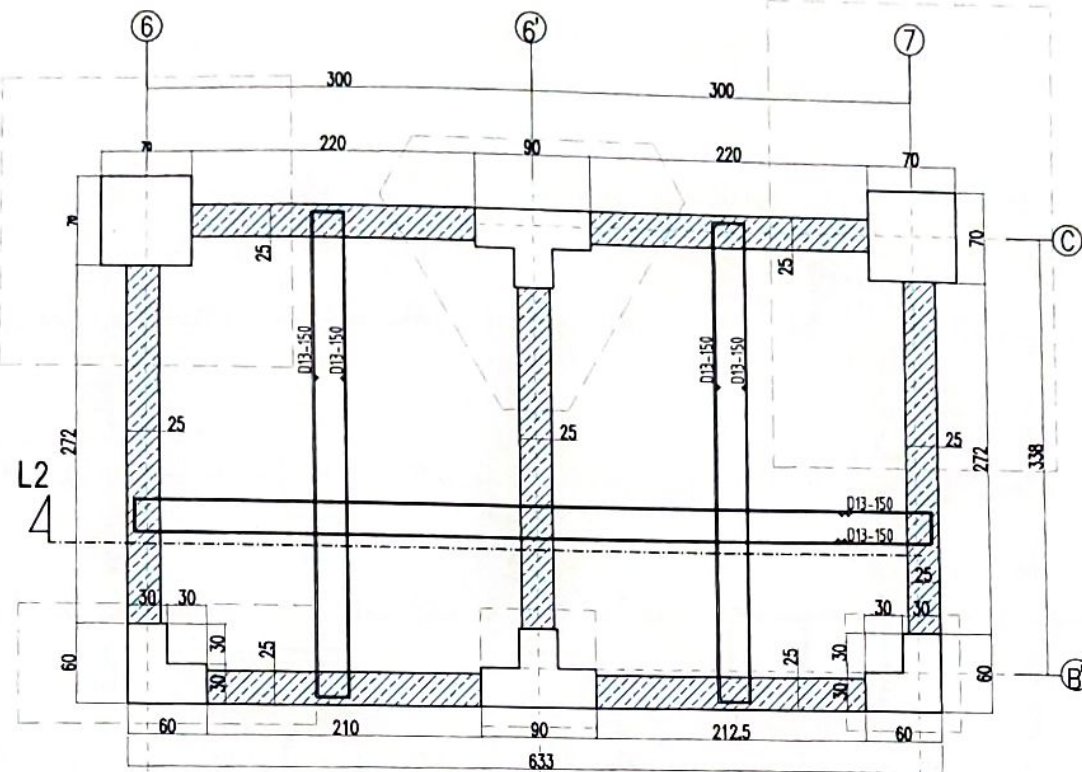

TYPE PITLIFT PL2
SKALA 1:30

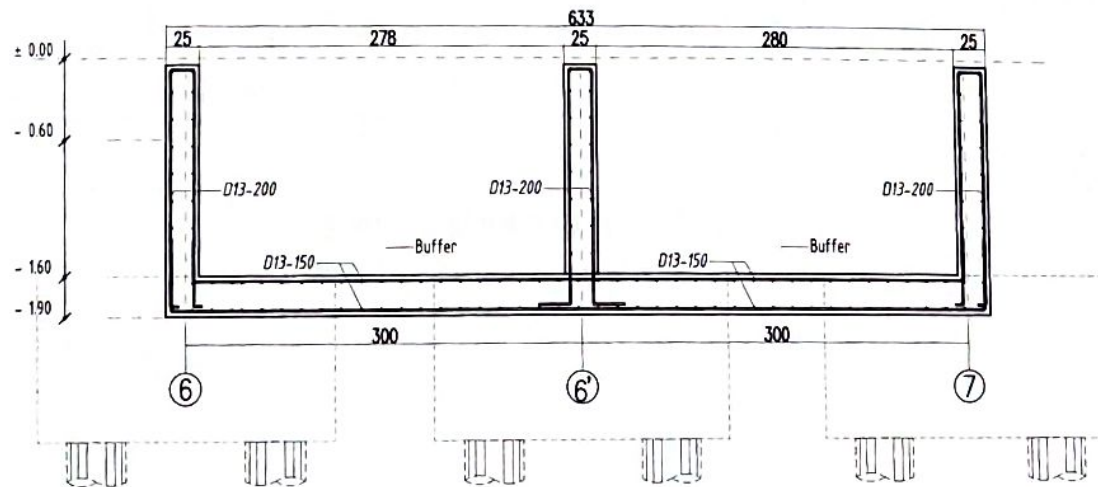

POTONGAN L2
SKALA 1:40



PEMERINTAH KOTA TEGAL
RISUD KARDINAH
J. ANP KES. TELUKAN No. 2
TEL.P. (085) 719007 FAX. 703101
KABUPATEN TEGAL 52134

PEKERJAAN
JASA KONSULTANSI PENYUSUNAN DED
TAHAP I GEDUNG PAVILION VIP & VIP
RSUD KARDINAH KOTA TEGAL
TAHUN ANGGARAN 2022

MEGETAHU DAN BENYETUAS
Kepala Dinas Pekerjaan Umum dan Penataan Ruang
Kota Tegal



SUGIYANTO, ST.MT
NIP. 19621224 198303 1 007
KONSULTAN PERENCANA

PT. MEDI SAIN
J. TUMPAK 8/2 SEMARANG 50133
PHONE / FAX : 021-800237
EMAIL : medisain@medisain.com
WEB : medisain.com

SUGIYANTO, ST.MT
NIP. 19621224 198303 1 007
KONSULTAN PERENCANA

PT. MEDI SAIN
J. TUMPAK 8/2 SEMARANG 50133
PHONE / FAX : 021-800237
EMAIL : medisain@medisain.com
WEB : medisain.com

TL/TA/ARS	Y. NORRAN RAMLIX ST	
TA. MARS	W. BERRY PURNOMO UNIS	
TA. ESTIMATOR	TREDAH MANTANTO ST	
TA. BANGUNAN	FUJADI UMAR JANI ST	
GEDUNG	ANTON WISARA ST	
TA. ME	CAHYO ARBECING ST	

KETERANGAN

Tegal,

Mengetahui,
Kepala Dinas Pekerjaan Umum dan Penataan Ruang
Kota Tegal

SUGIYANTO, ST.MT
NIP. 19621224 198303 1 007
Gambar, RAB, EAG, dan Anggaran Teknis
Konstruksi total

DIKORINGI
1. TANGKAI PONDASI TYPE SPUN BULU 4-800, h= 30 mm
2. DIAMETER TANGKAI PONDASI: 40-60 mm, PONDASI 30 =
3. MUDAL TANGKAI DAN BUTIRAN 20 mm MUDAL DAN 10 mm
4. KAPASITAS LUBRIKASI TANGKAI: 70 mm - 80 mm
5. ALUPTERAKSI DAN BENTUK PONDASI: 20 mm
6. LUBRIKASI: 20 mm
7. PILE CAP, TERANG h= 25 mm
8. MUDAL BUKU TERANG: 1
9. 40 mm 400-400 mm 2 (1,4 m x 2, 10 mm)

PEMERINTAH KOTA TEGAL
DINAS PEKERJAAN UMUM DAN PENATAAN RUANG
SUGIYANTO, ST.MT

SUB PEKERJAAN

STRUKTUR	
GAMBAR	SKALA
DETAIL PONDASI PIT LIFT TYPE 2	1 : 40
KODE	HALAMAN
S.01	07

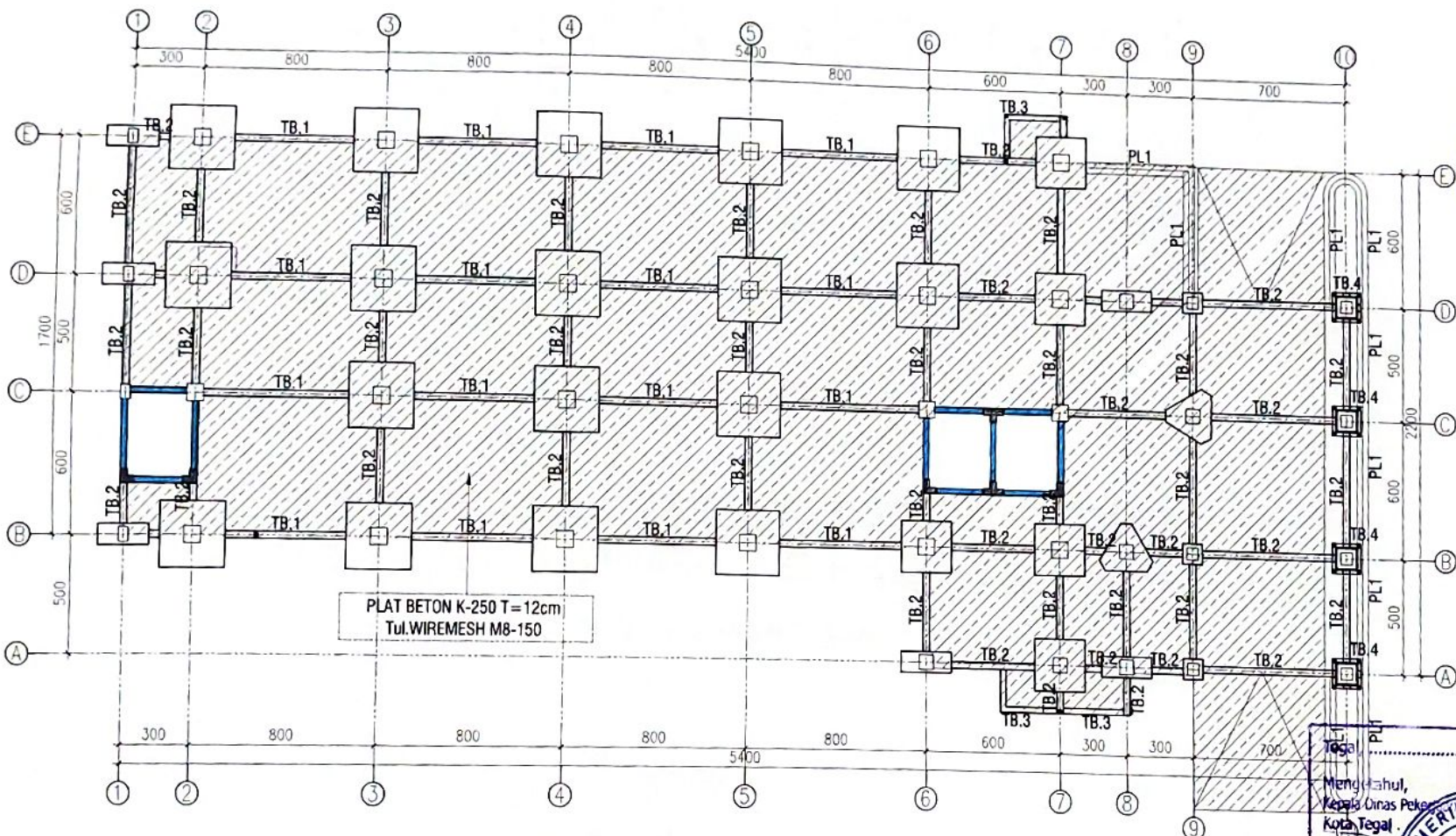

DENAH TIE BEAM DAN PLAT LT.01
 SKALA 1 : 200



PEMERINTAH KOTA TEGAL
 RSUD KARDINAH
 J. APRIAN TUBAN No. 2
 TELP. (0855) 330071 FAX. 303111
 KABUPATEN TEGAL 52134

PEKERJAAN
 JASA KONSULTANSI PENYUSUNAN DED
 TAHAP I GEDUNG PAVILION VIP & VVIP
 RSUD KARDINAH KOTA TEGAL
 TAHUN ANGGARAN 2022

MENGETAHUI DAN MENSETUJUI
 Kepala Dinas Kesehatan
 RSUD KARDINAH Tegal
 Mengesahul, Kepala Dinas Pekar Kota Tegal



PEMERINTAH KOTA TEGAL
 RSUD KARDINAH
 Mengesahul, Kepala Dinas Pekar Kota Tegal

SUGIYANTO, ST.MT
 NIP. 1962124 198301 007
 KONSULTAN PERENCANA



PT. MEDISAIN DADI SEMPURNA
 J.L. TAMPANG 8 13 BEMAHANG 52233
 PHONE FAX 081-808022
 EMAIL: medisain.dadi@gmail.com
 WEB: medisain.dadi.com

TU. I.A. MRS	Y. MURDIAN NAWYUDI ST	
T.A. MARS	A. BENNY PURNANTO MARS	
T.A. ESTIMATOR	TRI ADI NANTANTO ST	
T.A. BANCANGAN	PLAZA LAMAR JALE ST	
GEDUNG	ANTON WIBAWA ST	
T.A.ME	CAHYO AMBONO ST	

KETERANGAN

1) TANG. TANGKAP. TYPE GPB FILE 8-402. H₀ = 50 mm
 2) DIAMETER TANG. PENCANG. 8x40mm. PULANG. 38 mm
 3) MEDIA TANG. SNI BERTUNG. SNI 8822. D₀ = 100 mm (SNI 8822)
 4) ALAT PENCANG. TYPE HEBEL. KAWASAS
 MINIMAL. 2x2 TUN
 5) FILE CAP. TEBAL. H₀ = 20 mm
 6) JALUR BANGUNAN
 7) JALUR BANGUNAN



DINAS PEKERJAAN UMUM DAN PENATAAN RUANG
 Mengesahul, Kepala Dinas Pekar Kota Tegal

SUGIYANTO, ST.MT
 NIP. 1962124 198301 007
 Gambar, RKS.
 Konstruksi betan dan plat

SUB PEKERJAAN	
STRUKTUR	
GAMBAR	SKALA
DENAH TIE BEAM DAN PLAT LT.01	1 : 200
KODE	HALAMAN
S01	08

TYPE BALOK	BALOK TYPE TB.1		
DIMENSI	30x60		
POSISI	TUMPUAN (↓L)	LAPANGAN (↓L)	TUMPUAN (↓L)
POTONGAN (TIE BEAM)			
TUL. ATAS	5 D19	4 D19	5 D19
TUL. TENGAH	2 D13	2 D13	2 D13
TUL. BAWAH	5 D19	4 D19	5 D19
TUL. SENGKANG	D10-100	D10-200	D10-100

TYPE BALOK	BALOK TYPE TB.2		
DIMENSI	30x50		
POSISI	TUMPUAN (↓L)	LAPANGAN (↓L)	TUMPUAN (↓L)
POTONGAN (TIE BEAM)			
TUL. ATAS	4 D19	4 D19	4 D19
TUL. TENGAH	2 D13	2 D13	2 D13
TUL. BAWAH	4 D19	4 D19	4 D19
TUL. SENGKANG	D10-100	D10-200	D10-100

TYPE BALOK	BALOK TYPE TB.3		
DIMENSI	25x50		
POSISI	TUMPUAN (↓L)	LAPANGAN (↓L)	TUMPUAN (↓L)
POTONGAN (TIE BEAM)			
TUL. ATAS	3 D19	3 D19	3 D19
TUL. TENGAH	2 D13	2 D13	2 D13
TUL. BAWAH	3 D19	3 D19	3 D19
TUL. SENGKANG	D10-100	D10-200	D10-100

TYPE BALOK	BALOK TYPE TB.4		
DIMENSI	15x30		
POSISI	TUMPUAN (↓L)	LAPANGAN (↓L)	TUMPUAN (↓L)
POTONGAN (TIE BEAM)			
TUL. ATAS	2 D16	2 D16	2 D16
TUL. TENGAH	-	-	-
TUL. BAWAH	2 D16	2 D16	2 D16
TUL. SENGKANG	Ø8-200	Ø8-200	Ø8-200

DETAIL PENULANGAN TIE BEAM
SKALA 1:40

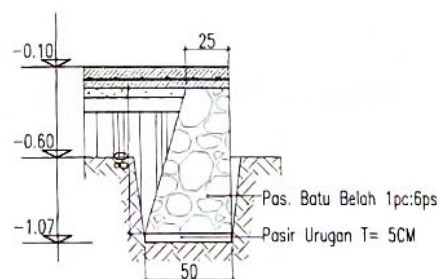

DETAIL PONDASI LAJUR PL1
SKALA 1:30

PEMERINTAH KOTA TEGAL
RSUD KARDINAH
J. APAS TUBUN No. 2
T.E.P. 0282 88827 FAX. 283911
KABUPATEN TEGAL 52124

PEKERJAAN
JASA KONSULTANSI PENYUSUNAN DED
TAHAP I GEDUNG PAVILION VIP & VVIP
RSUD KARDINAH KOTA TEGAL
TAHUN ANGGARAN 2022

Mengetahui dan Menyetujui
Kepala Dinas Pekerjaan Umum dan Penataan Ruang
RSUD KARDINAH Kota Tegal

Sugiyanto
SUGIYANTO, ST MT
NIP. 19621224 198303 1 007

Kepala DPUPR Kota Tegal

SUGIYANTO, ST MT
NIP. 19621224 198303 1 007
KONSULTAN PERENCANA

MEDI Sain
PT. MEDISAIN DADI SEMPURNA
J. TAMPAK 9/12 SEMARANG 50223
PHONE / FAX. 021 4183222
EMAIL. medisain.dadi@gmail.com
WEB. medisaindadi.com

TUJUAN	Y. BOWEN BAWA ET
TA. MARS	A. BOWEN BAWA ET
TA. ESTIMATOR	TRADHARTATO ET
TA. BANGUNAN	FUADUNAR JUNE ET
GEOLING	ANTONWIBARA ET
T.A.M.E	CHYO ARBENDI ET

KETERANGAN

Tegal,

Mengetahui,
Kepala Dinas Pekerjaan Umum dan Penataan Ruang
Kota Tegal.

Sugiyanto
SUGIYANTO, ST MT
NIP. 19621224 198303 1 007

Gambar, RKS, RAB dan Gambar Teknis
konstruksi tetap menjadi tanggung jawab
konsultansi Perencana,

- REVISI MELI BAWA
- 1) TIE BEAM TYPE SPIN PILE K-800, h= 50 mm
 - 2) DIMENSI TIE BEAM 30x50, PANJANG 30 m
 - 3) MODAL BANGUNAN BENTON, DRAIN WELLS, DAN SOIL UPPER
 - 4) KAPASITAS LIM TIE BEAM, Pile = 80 ton
 - 5) LAYAT PEMANGKAT TYPE HEBELER KAPASITAS 20000 kg
 - 6) PILE CAP, TIE BEAM h = 25 mm
 - 7) MUDU BAWA TUMBUHAN
 - 8) Pile cap 800-1000 mm x D (Dulu 4 x 2, 10mm)

SUB PEKERJAAN	
STRUKTUR	
GAMBAR	SKALA
DETAIL PENULANGAN TIE BEAM	1 : 40
DETAIL PONDASI LAJUR	1 : 30
KODE	HALAMAN
S.01	09

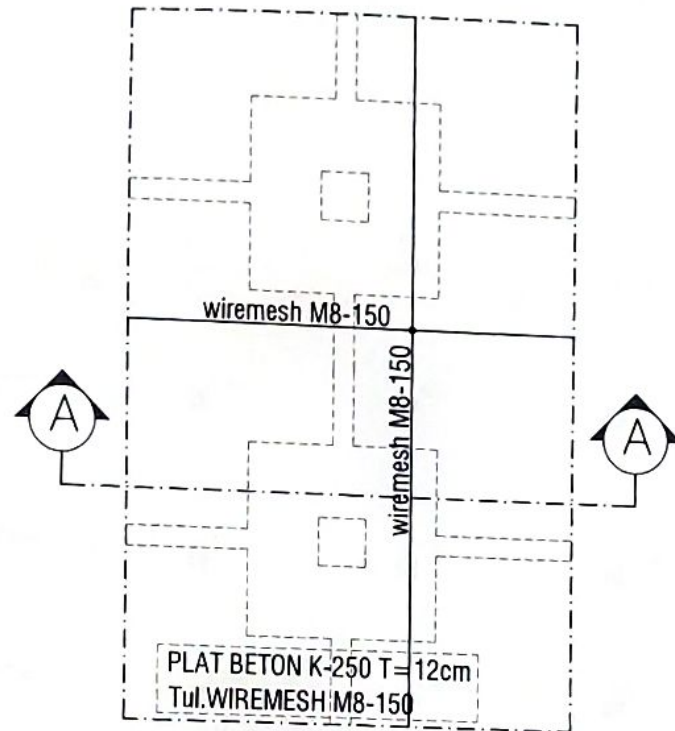

DETAIL TYPICAL PLAT LT.01
SKALA N T S

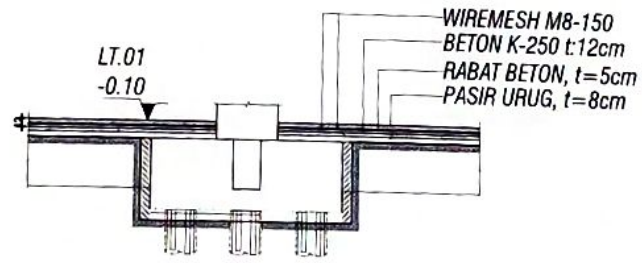

POTONGAN A - A
SKALA N T S

PEMERINTAH KOTA TEGAL
RSUD KARDINAH
Jl. ASP. KID. TUBAN No. 2
TEL. P. (0422) 24887 FAKS. 253191
KALIPATEH TEGAL 52134

PEKERJAAN
JASA KONSULTANSI PENYUSUNAN DED
TAHAP I GEDUNG PAVILION VIP & VIP
RSUD KARDINAH KOTA TEGAL
TAHUN ANGGARAN 2022

BENGETAHU DAN MENYETUJUI
Kepala RSUD KARDINAH Tegal
Sugiyanto, MT
NIP. 196212281999031007
Kepala DPUPR Kota Tegal



SUGIYANTO, ST.MT
NIP. 196212281999031007
KONSULTAN PERENCANA

MEDI Sain
PT. MEDISAIN DADI SEMPURNA
Jl. TAMPARA 81 2 DEWAWANG BENDI
PHONE : (042) 2541104 - 888887
EMAIL : medisain.com, info@medisain.com
RES : medisain.com

T.A. ARS	Y. INDRISAN BAHUDA ST	
T.A. HARG	A. BENNY PURNOMO HARG	
T.A. ESTIMATOR	TRACHA WICAKRATO ST	
T.A. BANGUNAN GEDUNG	FUADJAH AJAL ST	
T.A. ME	ANTON SIBARA ST	
	CAHYO ARBIDING ST	

KETERANGAN

- REVISI MELAKUKAN:
- 1) TANG PANGKAS TPE SPUN PILE 4-420, 6" x 20 mm
 - 2) DIMETER TANG PANGKAS 420 mm, PANGKAS 20 mm
 - 3) KAPASITAS 600 TANG TANGKAL, P. 4" x 10 mm
 - 4) BUKAN PERANGKAS TPE MODEL KAPASITAS 240 TON
 - 5) PILE CAP, "BETON 6" x 20 mm
 - 6) MATTI BAA BUKAN
- 4" x 420 mm 420-420 mm 0 (NAGAR # 2, 10mm)

Mengetahui,
Kepala Dinas Pekerjaan Umum dan Penataan Ruang
Kota Tegal

SUGIYANTO, ST.MT
NIP. 196212281999031007
Gambar, RKS, RAB, Perancangan Teknis
Konstruksi tetap menjadi tanggung jawab
profesional Konsultan Perencana



SUB PEKERJAAN

STRUKTUR	
GAMBAR	SKALA
DETAIL TYPICAL PLAT L1D1	N.T.S
KODE	HALAMAN
S.01	10

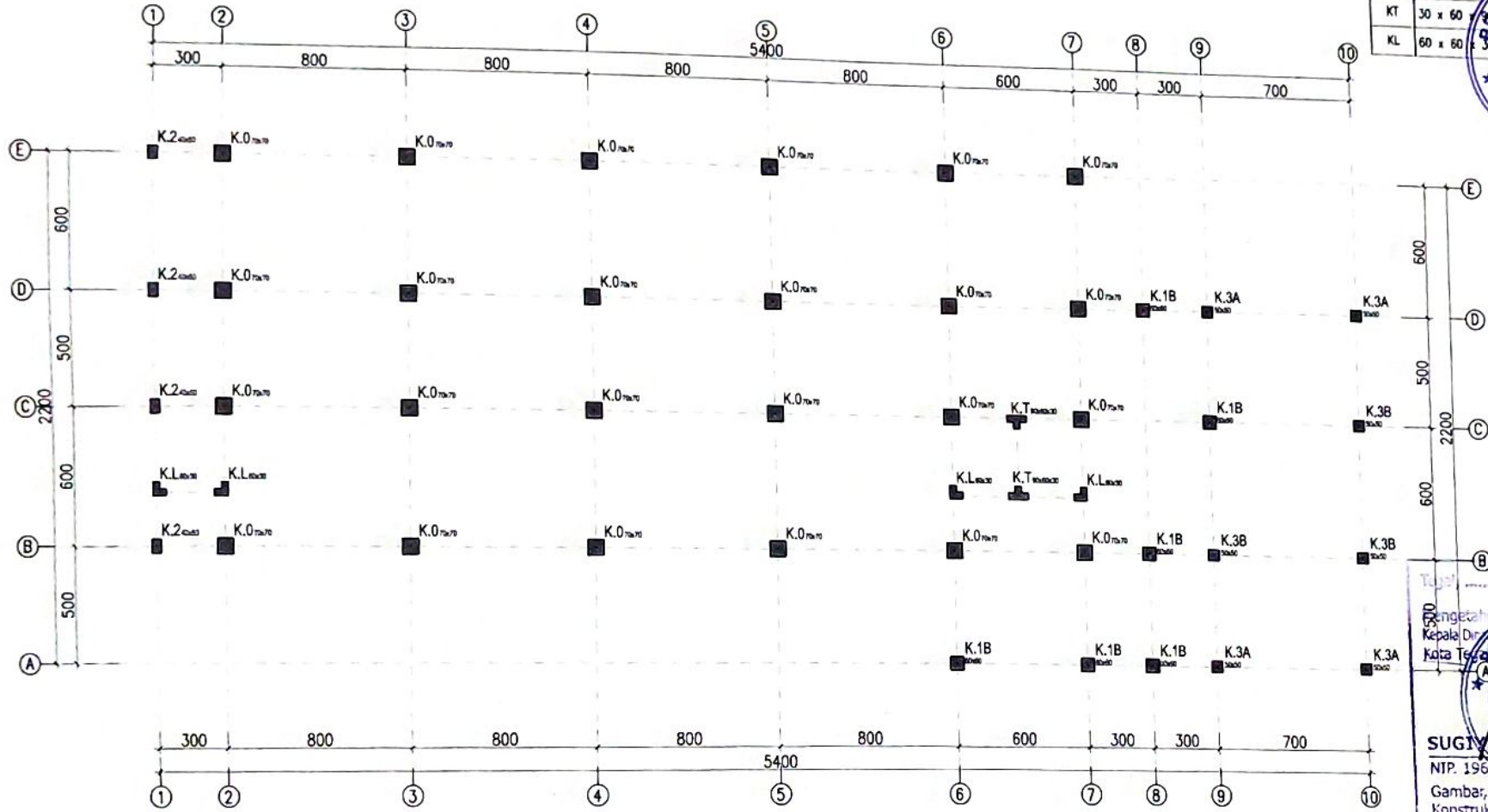

DENAH KOLOM LANTAI 1
SKALA 1 : 350

KOLOM STRUKTUR	DIMENSI
K0	70 x 70
K1	80 x 60
K2	50 x 50
K3	40 x 60
K4	30 x 40
K5	40 x 40
K6	20 x 20
KT	30 x 60
KL	60 x 60

PEMERINTAH KOTA TEGAL
RSUD KARDINAH
Jl. AP. K.S. TULAY No. 2
Telp. (0821) 598577 Faks. 597174
KABUPATEN TEGAL 52124

PEKERJAAN
JASA KONSULTANSI PENYUSUNAN DED
TAHAP I GEDUNG PAVILION VIP & VVIP
RSUD KARDINAH KOTA TEGAL
TAHUN ANGGARAN 2022

RENETAH DAN MENYETUJILAH
DINAS PERENCANAAN DAN PEMBANGUNAN
KOTA TEGAL
DINAS PERENCANAAN DAN PEMBANGUNAN
KOTA TEGAL
Kepala Dinas Perencanaan dan Pembangunan
Kota Tegal
Kepala DPUPR Kota Tegal

SUGIYANTO, ST.MT
NIP. 196212041993031007
KONSULTAN PERENCANA

MEDI Sain
PT. MEDISANI DADI SEMPURNA
Jl. TUMPAK 8 / 2 SEMPURNA 52223
PHONE : 081 - 8982227
EMAIL : medisanidadi@gmail.com
WEB : medisanidadi.com

SL.ITA.ARD	Y. ANDRIAN WARTONO ST
TA. NARDI	W. SANTI PURNAMA ST
TA. ESTIMATOR	TRIACH WARTONO ST
TA. BANGUNAN	FRACHUNARJANI ST
GEDUNG	ANTON WISARA ST
TA. ME	DAVID ARBUDHONO ST

KETERANGAN

DATA MITRA...
1. MITRA RENCANA
2. MITRA SAJA TULANGAN
3. MITRA SAJA PROJEK SA ST
4. DIMENSI STRUKTUR DALAM cm
5. MITRA SAJA JARAS TULANGAN DALAM mm

RENETAH DAN MENYETUJILAH
DINAS PERENCANAAN DAN PEMBANGUNAN
KOTA TEGAL
Kepala Dinas Perencanaan dan Pembangunan
Kota Tegal
Kepala DPUPR Kota Tegal

SUGIYANTO, ST.MT
NIP. 196212041993031007
Gambar, RKS, RAB Perhitungan Teknis
Konstruksi tetap menjadi tanggungjawab
profesional Konsultan Perencanaan

STRUKTUR	
GAMBAR	SKALA
DENAH KOLOM (1/01)	1 : 250
KODE	HALAMAN
S02	01

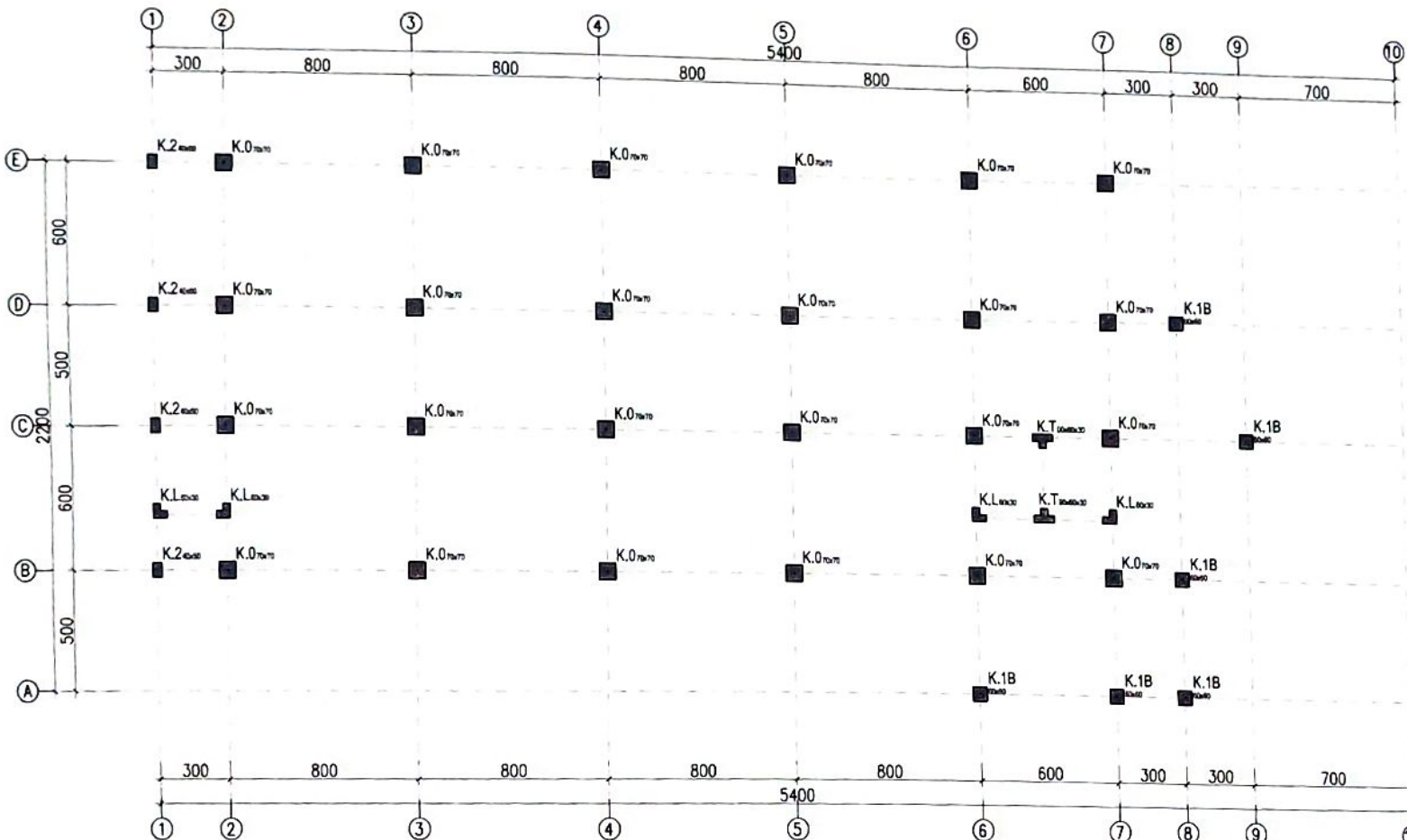

DENAH KOLOM LANTAI 2
SKALA 1 : 350

KOLOM STRUKTUR	DIMENSI
K0	70 x 70
K1	60 x 60
K2	50 x 50
K3	40 x 60
K4	30 x 40
K5	40 x 40
K6	20 x 20
KT	30 x 60
KL	60 x 60

PEMERINTAH KOTA TEGAL
RSUD KARDINAH
J. AP. K.S. TUBUKAN 2
TELP. (082) 88827 FAX. 882011
KABUPATEN TEGAL 52124

PEKERJAAN
JASA KONSULTANSI PENYUSUNAN GED.
TAHAP I GEDUNG PAVILION VIP & VIP
RSUD KARDINAH KOTA TEGAL
TAMBAH ANGGARAN 2022

BENDELAH DAN BENYETUJES
DIPER RSUD KARDINAH Tegal
Kepala Dinas Perencanaan Pembangunan



DR. SUGIYANTO ST.MT
NIP. 19621221-198703-001
KONSULTAN PERENCANA
PT. MEDISAIN DADI SEMPURNA
J. TAMPANG 1/3 MARGARETA 5022
PONDOK PADI 021-8888888
EMAIL: medisaindadi@gmail.com
WEBSITE: medisaindadi.com

KEPALA DPUPR Kota Tegal

SUGIYANTO ST.MT
NIP. 19621221-198703-001
KONSULTAN PERENCANA
PT. MEDISAIN DADI SEMPURNA
J. TAMPANG 1/3 MARGARETA 5022
PONDOK PADI 021-8888888
EMAIL: medisaindadi@gmail.com
WEBSITE: medisaindadi.com

NO.	NAMA	STATUS
1.	DR. SUGIYANTO ST.MT	1
2.	DR. SUGIYANTO ST.MT	1
3.	DR. SUGIYANTO ST.MT	1
4.	DR. SUGIYANTO ST.MT	1
5.	DR. SUGIYANTO ST.MT	1
6.	DR. SUGIYANTO ST.MT	1
7.	DR. SUGIYANTO ST.MT	1
8.	DR. SUGIYANTO ST.MT	1
9.	DR. SUGIYANTO ST.MT	1
10.	DR. SUGIYANTO ST.MT	1

KETERANGAN

DR. SUGIYANTO ST.MT
NIP. 19621221-198703-001
KONSULTAN PERENCANA
PT. MEDISAIN DADI SEMPURNA
J. TAMPANG 1/3 MARGARETA 5022
PONDOK PADI 021-8888888
EMAIL: medisaindadi@gmail.com
WEBSITE: medisaindadi.com

Menggambar
Kepala Dinas Perencanaan
Kota Tegal

DINAS
PERENCANAAN DAN
PENYAJIAN RENCANA
KOTA TEGAL

SUGIYANTO ST.MT
NIP. 19621221-198703-001
Gambar, RKS, RAB Perhitungan Teknis
Konstruksi tetap menjadi tanggungjawab
profesional konsultan Perencanaan,

SUB PEKERJAAN	
STRUKTUR	
GAMBAR	SKALA
DENAH KOLOM	1 : 350
KODE	HALAMAN
1.02	02

KOLOM STRUKTUR	DIMENSI
K0	70 x 70
K1	60 x 60
K2	50 x 50
K3	40 x 60
K4	30 x 40
K5	40 x 40
K6	20 x 20
KT	30 x 30
KL	60 x 60

PEMERINTAH KOTA TEGAL
RSUD KARDINAH
Jl. AN YAS TUGAL No. 2
TELP. (085) 8827. FAX. 180131
KARANGBAYU TEGAL, 51734

PEKERJAAN
JASA KONSULTANSI PENYUSUNAN DED
TAHAP I GEDUNG FASILIN VP & VVP
RSUD KARDINAH KOTA TEGAL
TAHUN ANGGARAN 2022

BENGETAHU DAN BENYETUJAI
Kepala RSUD KARDINAH Tegal
Dinas Pekerjaan Umum dan Penataan Ruang
Kantor Pembuat Komitmen

BENGETAHU
Kepala DPUPR Kota Tegal

PEMERINTAH KOTA TEGAL
RSUD KARDINAH
AN YAS TUGAL No. 2
TELP. (085) 8827. FAX. 180131
KARANGBAYU TEGAL, 51734

BENGETAHU
Kepala DPUPR Kota Tegal

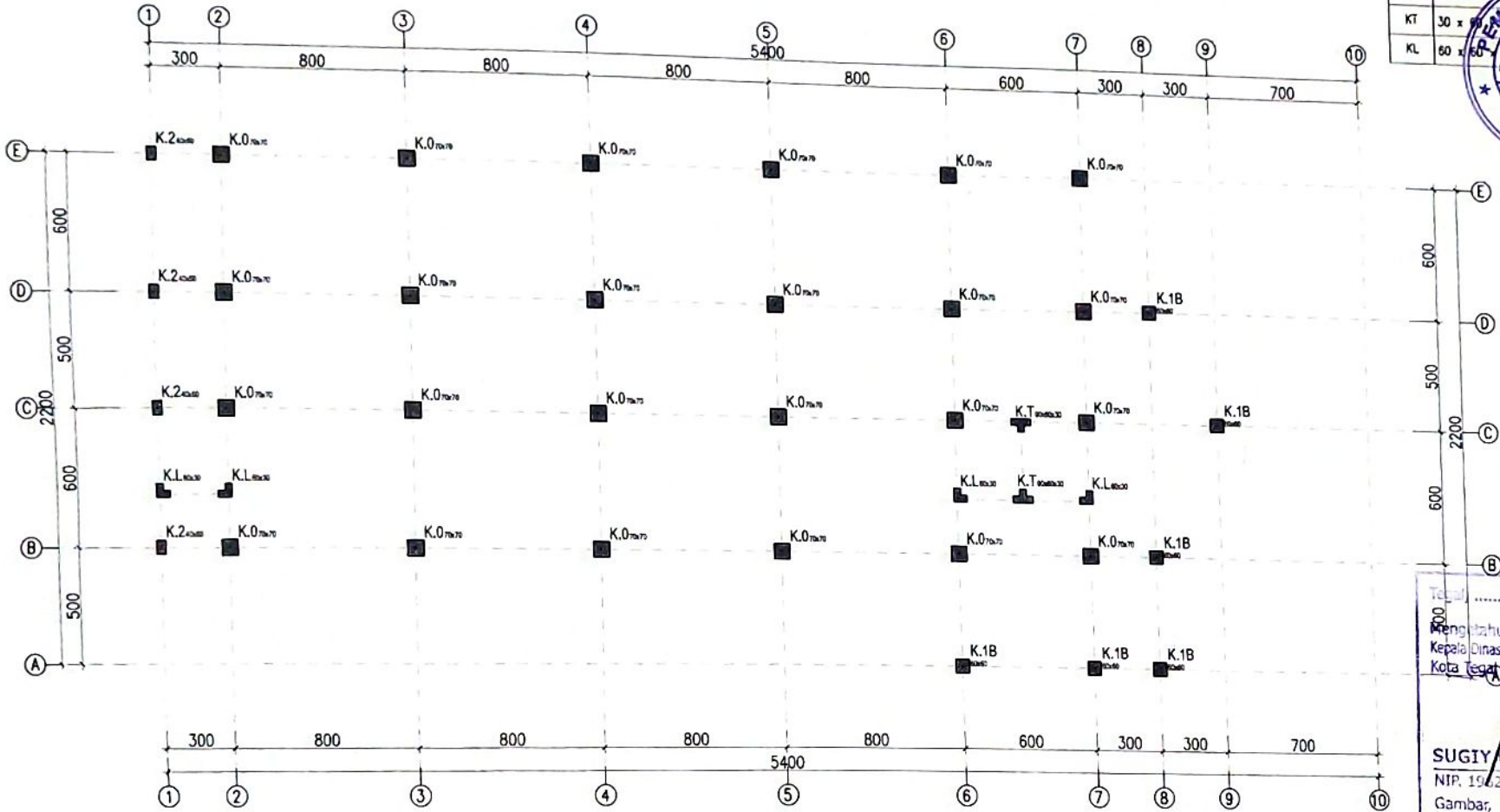

DENAH KOLOM LANTAI 3
SKALA 1 : 350

PEMERINTAH KOTA TEGAL
DINAS PEKERJAAN UMUM DAN PENATAAN RUANG

SUGIYANTO, ST.MT
NIP. 196212241983031007

Gambar, RKS, RAB Perhitungan Teknis
Konstruksi tetap menjadi tanggung jawab
profesional Konsultansi

KETERANGAN

DATA MUTU BAHAN:

- MUTU BETON
- MUTU BAJA LEMBAR
- MUTU BAJA BULAT
- MUTU BAJA PROFIL
- MUTU BAJA PERIL
- MUTU BAJA PERIL
- MUTU BAJA PERIL
- MUTU BAJA PERIL
- MUTU BAJA PERIL
- MUTU BAJA PERIL

GAMBAR	SKALA
DENAH KOLOM	1 : 350
KODE	HALAMAN
S.02	03

KOLOM STRUKTUR	DIMENSI
K0	70 x 70
K1	60 x 60
K2	50 x 50
K3	40 x 60
K4	30 x 40
K5	40 x 40
K6	20 x 20
KT	30 x 50
KL	60 x 60

PEMERINTAH KOTA TEGAL
 RSUD KARDINAH
 JL. KH. YUSUF KHAN No. 3
 TELP. (082) 25827 FAX. 253021
 KANGARU TEN TEGAL 52128

PEKERJAAN

JASA KONSULTANSI PENYUSUNAN GED.
 TAHAP I GEDUNG PAVILION VIP & VVIP
 RSUD KARDINAH KOTA TEGAL
 TAHUN ANGGARAN 2022
BERNETAPAH DAN MENYETUJUI
 Kepala Dinas Pekerjaan Umum dan Penataan Ruang
 RSUD KARDINAH Tegal

BERNETAPAH

Kepala DPUKR Kota Tegal

 SUGIYANTO, ST.MT
 NIP. 19522412241993031007

SUGIYANTO, ST.MT
 NIP. 19522412241993031007
KONSULTAN PERENCANAAN

PT. MEDI SAIN DADI SEMPURNA
 J. KAMPUNG 8/3 BEMBRING 5022
 PHONE / FAX / EMAIL : 085623000000
 WEB : www.medisaindadi.com

UJ./TA. ANS	Y. PERINGIN BANYUWANGI ST
TA. MARS	ALBERT PERINGIN MARS
TA. ESTIMATOR	FRACHMANTO ST
TA. BANGUNAN	FRACHMANTO ST
TA. ME	CAIRO ABBIBO, ST

KETERANGAN

SUGIYANTO, ST.MT
 NIP. 19522412241993031007
 Gambar, RKS, AB Perhitungan Teknis
 Konstruksi tetapan tanggungjawab
 profesional

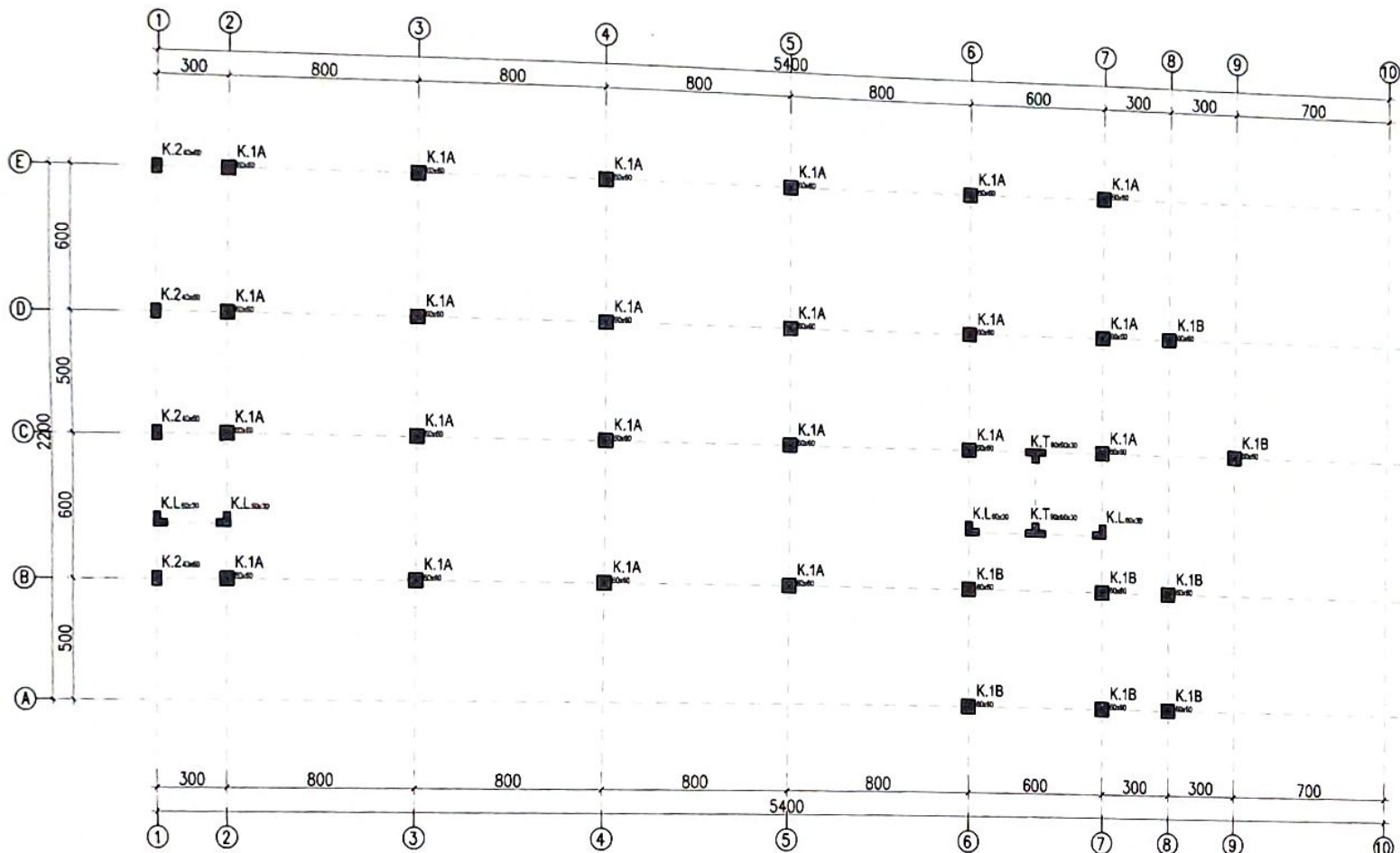

DENAH KOLOM LANTAI 4
 SKALA 1 : 350

SUB PEKERJAAN

STRUKTUR	
GAMBAR	SKALA
DENAH KOLOM L1/4	1 : 200
KODE	HALAMAN
502	04

KOLOM STRUKTUR	DIMENSI
K0	70 x 70
K1	60 x 60
K2	50 x 50
K3	40 x 60
K4	30 x 40
K5	40 x 40
K6	20 x 20
KT	30 x 30
KL	60

PEMERINTAH KOTA TEGAL
 RSUD KARDINAH
 Jl. JIP A. TUBUN No. 2
 TELP. (0853) 83007 FAX. 833131
 KABUPATEN TEGAL 52124

PEKERJAAN

JASA KONSULTANSI PENYUSUNAN GEDUNG TAHAP I GEDUNG PAVILION VIP & VVIP RSUD KARDINAH KOTA TEGAL TAHUN ANGGARAN 2022
BENGTAMAH DAN BENGTULAH
 Direktur RSUD KARDINAH Tegal
 Pejabat Pembuat Komitmen

 Kepala DPUPR Kota Tegal

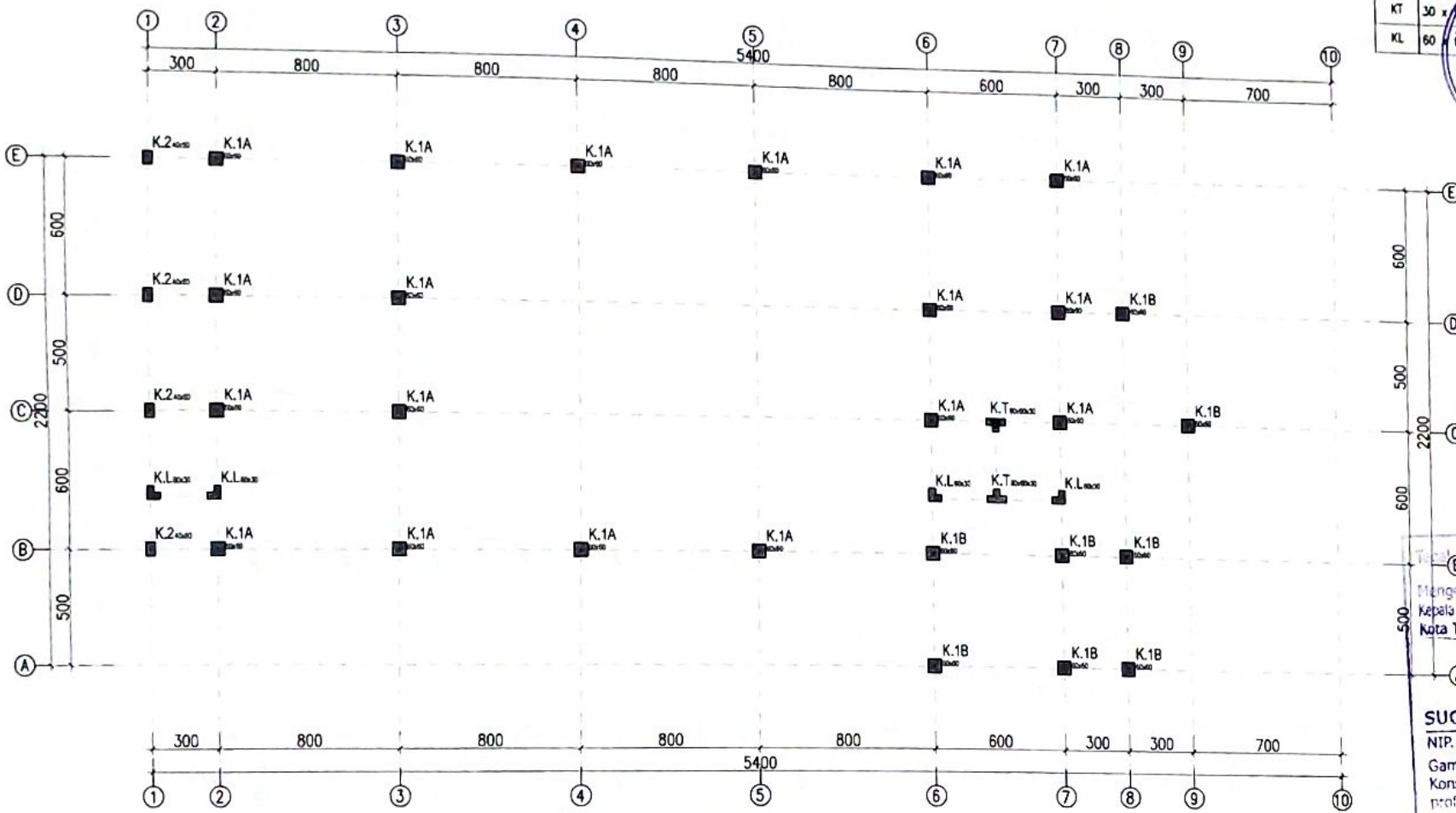

DENAH KOLOM LANTAI 5
SKALA 1 : 350

600
500
2200
600
500

SUGIYANTO ST.MT
 NIP. 19621224-1-001
KONSULTAN PERENCANA

PT. MEDISAIN DADI SEMPURNA
 Jl. PUPANGI B I SAMPANG 6223
 PHONE : FAX : Gsm : 888227
 Email : medisain.dadi@gmail.com
 WEB : medisaindadi.com

DLT.ARS	Y. ANDRIAN HARIZI ST	
TA. MARS	AL. BERRY PURNAMA ST	
TA. ESTIMATOR	TRI ADHI HARTANTO ST	
TA. BANGUNAN	FIJAZI UMAR JHLE ST	
GESEK	ANTON HEBRUS ST	
TAMU	CHRY ARMEDIO ST	

KETERANGAN

DINAS PERENCANAAN, PEMBANGUNAN DAN TATA RUANG KOTA TEGAL
SUGIYANTO ST.MT
 NIP. 19621224-1-001
 Gambar, RKS, RAB Perhitungan Teknik Konstruksi telah menjadi tanggungjawab profesional Konsultan Perencana,

SUB PEKERJAAN	
GAMBAR	SKALA
DENAH KOLOM L1.05	1 : 300
KODE	NALAMAN
S.02	05



PEMERINTAH KOTA TEGAL
RSUD KARDINAH
Jl. APRI S. TUBUJAH 2
TELUK SIKENDI TEGAL, 51101
KABUPATEN TEGAL, 51104

PEKERJAAN
JASA KONSULTANSI PENYUSUNAN GEDUNG TAHAP I GEDUNG PAVILION VIP & VVP RSUD KARDINAH KOTA TEGAL TAHUN ANGGARAN 2022

MENGETAHUI DAN MENYETUJUI

Direktur RSUD KARDINAH Tegal
Kepala Dinas Perencanaan Pembangunan



SUKRYANTO, ST.MT
NIP. 19621224 198311 007

KONSULTAN PERENCANA

MEDI Sain
PT. MEDISAIN DADI SEMPURNA
Jl. Tegal Raya 1 Jember
PONDOK PULAU, Jember
Email: medisain@medisain.com
Web: medisain.com

NO	UJIAN	SIKAP	REVISI
1	TA. WARS	ALBERRY PURNANTO, ST	
2	TA. ESTIMATOR	TRI ANH WINTANTO, ST	
3	TA. BANGUNAN GEDUNG	FRANCOIS JANI, ST	
4	TA. ME	ANTON WISNUA, ST	
5	TA. ME	CHAYO ARSINDO, ST	

KETERANGAN

1. MUTI KERTAS
2. MUTI BUKU / LAMPIRAN
3. MUTI BUKU PROJEK / SUIT
4. MUTI BUKU PERENCANAAN
5. MUTI BUKU PERENCANAAN

Mengetahui,
Kepala Dinas Perencanaan
Kota Tegal

PEMERINTAH KOTA TEGAL
DINAS PEKERJAAN UMUM
DAN PENATAAN RUMAH SAKIT

SUKRYANTO, ST.MT
NIP. 19621224 198311 007

Gambar, RKS, RAB Perhitungan Teknis
Konstruksi sebagai acuan pelaksanaan
konstruksi bangunan

SUB PEKERJAAN

STRUKTUR	
GAMBAR	SKALA
DENAH KOLOM LT. ATAP	1 : 200
KODE	HALAMAN
S.02	08

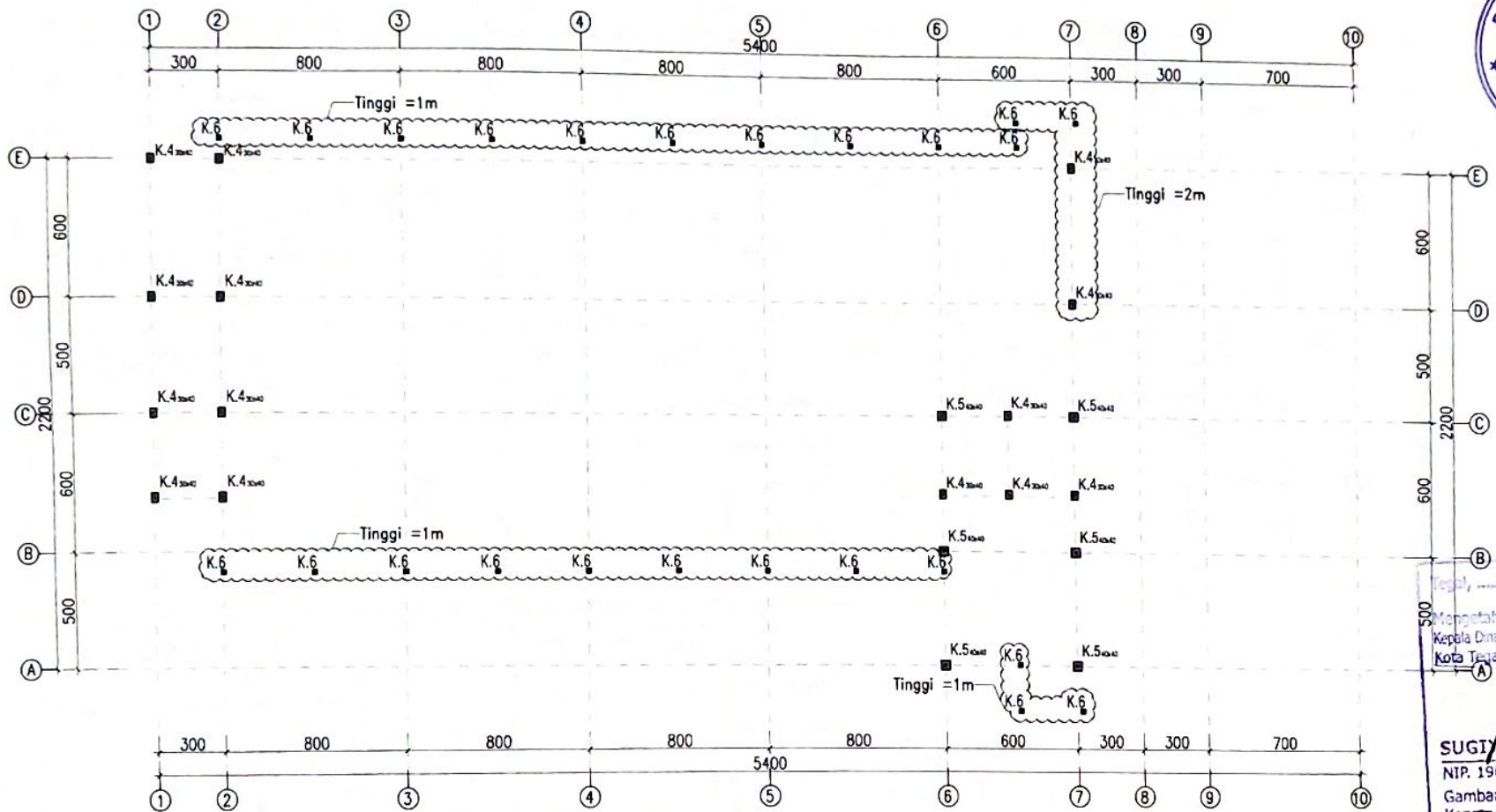

DENAH KOLOM LANTAI ATAP
SKALA 1 : 350

LANTAI	LEVEL	MUTU BETON f _c (MPa)	TIPE KOLOM		KO
			TULANGAN		
LT.03		25 MPA	DIMENSI		70x70
			TULANGAN		16 D22
			SENGKANG	Lo	D10-100
				Ho	D10-150
LT.01			PENGKAT		D10 X:2 Y:2

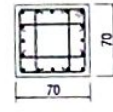

LANTAI	LEVEL	MUTU BETON f _c (MPa)	TIPE KOLOM		K1.A
			TULANGAN		
LT.ATAP		25 MPA	DIMENSI		60x60
			TULANGAN		16 D22
			SENGKANG	Lo	D10-100
				Ho	D10-150
LT.04			PENGKAT		D10 X:2 Y:2

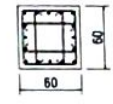

LANTAI	LEVEL	MUTU BETON f _c (MPa)	TIPE KOLOM		K1.B
			TULANGAN		
LT.ATAP		25 MPA	DIMENSI		60x60
			TULANGAN		12 D22
			SENGKANG	Lo	D10-100
				Ho	D10-150
LT.01			PENGKAT		D10 X:2 Y:2

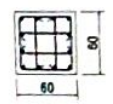

LANTAI	LEVEL	MUTU BETON f _c (MPa)	TIPE KOLOM		K2
			TULANGAN		
LT.ATAP		25 MPA	DIMENSI		40x60
			TULANGAN		12 D19
			SENGKANG	Lo	D10-100
				Ho	D10-150
LT.01			PENGKAT		D10 X:1 Y:1

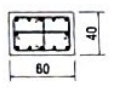

LANTAI	LEVEL	MUTU BETON f _c (MPa)	TIPE KOLOM		K3A
			TULANGAN		
LT. 02		25 MPA	DIMENSI		50x50
			TULANGAN		16 D22
			SENGKANG	Lo	D10-100
				Ho	D10-150
LT.01			PENGKAT		D10 X:1 Y:1

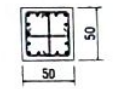

LANTAI	LEVEL	MUTU BETON f _c (MPa)	TIPE KOLOM		K3B
			TULANGAN		
LT. 02		25 MPA	DIMENSI		50x50
			TULANGAN		12 D22
			SENGKANG	Lo	D10-100
				Ho	D10-150
LT.01			PENGKAT		D10 X:1 Y:1

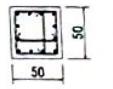

LANTAI	LEVEL	MUTU BETON f _c (MPa)	TIPE KOLOM		K4
			TULANGAN		
LT. ATAP R.LIFT		25 MPA	DIMENSI		30x40
			TULANGAN		8 D19
			SENGKANG	Lo	D10-100
				Ho	D10-150
LT.ATAP			PENGKAT		D10 X:1 Y:1



LANTAI	LEVEL	MUTU BETON f _c (MPa)	TIPE KOLOM		K5
			TULANGAN		
LT. ATAP R.LIFT		25 MPA	DIMENSI		40x40
			TULANGAN		8 D19
			SENGKANG	Lo	D10-100
				Ho	D10-150
LT.ATAP			PENGKAT		D10 X:1 Y:1

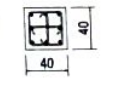

LANTAI	LEVEL	MUTU BETON f _c (MPa)	TIPE KOLOM		K6
			TULANGAN		
LT. ATAP R.LIFT		25 MPA	DIMENSI		20x20
			TULANGAN		4 D13
			SENGKANG	Lo	D10-150
				Ho	D10-150
LT.ATAP			PENGKAT		-



LANTAI	LEVEL	MUTU BETON f _c (MPa)	TIPE KOLOM		KT
			TULANGAN		
LT. ATAP		25 MPA	DIMENSI		30x60x90
			TULANGAN		10D22+6D19
			SENGKANG	Lo	D10-100
				Ho	D10-150
LT.01			PENGKAT		D10 X:1 Y:2

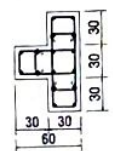

LANTAI	LEVEL	MUTU BETON f _c (MPa)	TIPE KOLOM		KL
			TULANGAN		
LT. ATAP		25 MPA	DIMENSI		60x60x30
			TULANGAN		8D22+4D19
			SENGKANG	Lo	D10-100
				Ho	D10-150
LT.01			PENGKAT		D10 X:1 Y:1

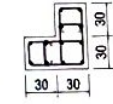

DETAIL KOLOM
SKALA 1:50



PEMERINTAH KOTA TEGAL
RSUD KARDINAH
Jl. HIP KUS TUBUKAN No. 2
TGLP. 02001 02007 FAX. 0531317
KABUPATEN TEGAL 52124

PEKERJAAN
JASA KONSULTANSI PENYUSUNAN DED
TAHAP I GEDUNG PAVILION VIP & VVIP
RSUD KARDINAH KOTA TEGAL
TAHUN ANGGARAN 2022

MENGETAHUI DAN BENYETUJUI
Kepala RSUD KARDINAH Tegal
Kepala Pejabat Pembuat Komitmen

PEMERINTAH KOTA TEGAL
RSUD KARDINAH
Kepala DPU/PR Kota Tegal

SUGIYANTO, ST.MT
NIP. 19621224 1993031 002
KONSULTAN PERENCANA

MEDI Sain
PT. MEDI SAIN GADI SEMPURNA
Jl. TAWANAN 1/1 SEMPURNA 5222
PHONE: FAX. 0531-855227
Email: medisain@gmail.com
WEB: medisain.com

NO	UJIAN	PEKERJA
1	TA. MARS	DIKEMAHARIAN ST
2	TA. ESTIMATOR	TRACHMANTO ET
3	TA. BANGUNAN GEDUNG	TRACHMANTO JARA ST
4	TA. ME	ANTON WISNARA ST
5		CHAYO ARBISNO ST

KETERANGAN
DATA MUTU BAHAN
1. MUTU BETON :
- KOLOM : f_c 25 MPa
2. MUTU BAH TULANGAN :
- Lo : f_y 235 MPa
- Ho : f_y 235 MPa
3. MUTU BAH PROFIL :
4. DIMENSI STRUKTUR :
5. DETAIL DARI JARUM TULANGAN DARI RUMAH

Mengetahui,
Kepala Dinas Pekerjaan Umum dan Kearsifan Ruang
Kota Tegal .
SUGIYANTO, ST.MT
NIP. 19621224 1993031 002
Gambar, RKS, RAB dan Pertimbangan Teknis
Konstruksi tetap menjadi tanggung jawab Perencana
professional konsultan.

NO	REVISI	ALASAN
01		

NO	REVISI	ALASAN
01		

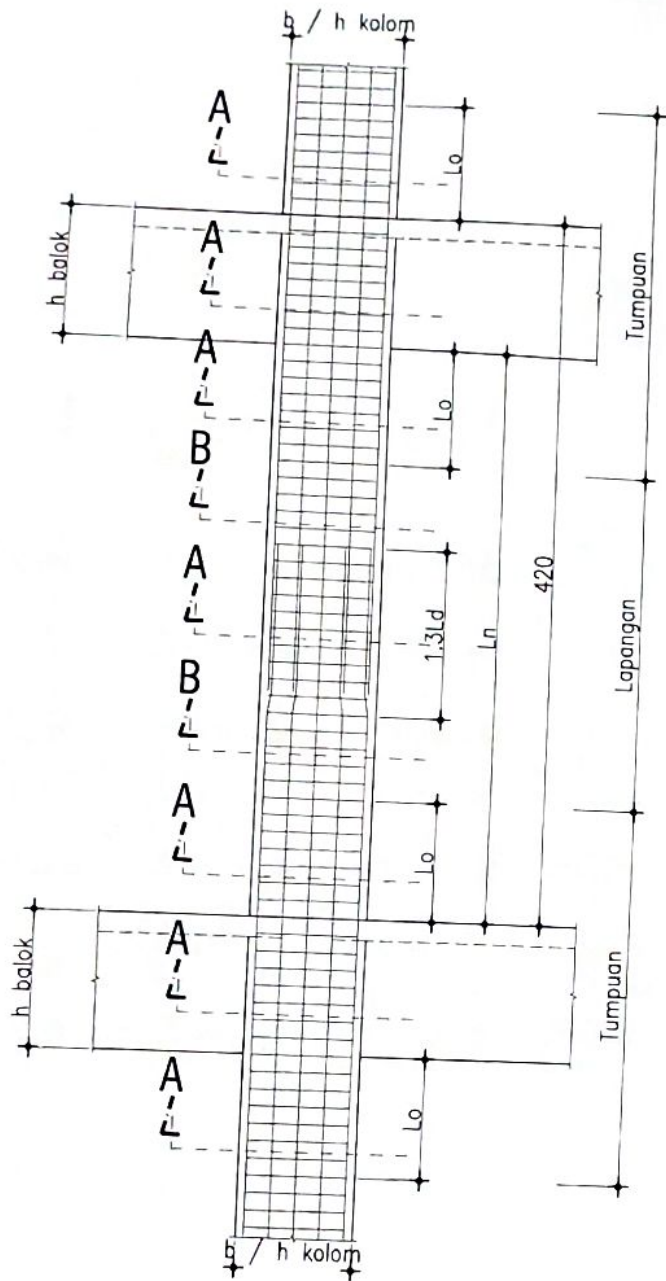

POT.KOLOM
SKALA NTS

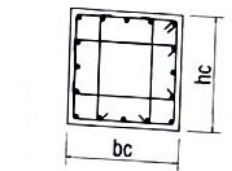

DETAIL TUMPUAN KOLOM
POT.A

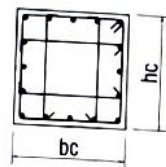

DETAIL LAPANGAN KOLOM
POT.B

NOTE :
 - $Lo = 1/6 Ln$
 - hc kolom (sisi panjang kolom) = 450 mm
 - $1.3Ld =$ Tulangan D16 \Rightarrow 800 mm
 Tulangan D19 \Rightarrow 1000 mm
 Tulangan D22 \Rightarrow 1300 mm

SKEMA PENULANGAN DAN SAMBUNGAN KOLOM
SKALA NTS

PEMERINTAH KOTA TEGAL
 RSUD KARDINAH
 J. AP. K. TUBAN No. 2
 TEL. P. (0824) 358067, FAK. (0824) 358131
 KABUPATEN TEGAL 52124

PEKERJAAN
 JASA KONSULTANSI PENYUSUNAN DED
 TAHAP I GEDUNG PAVILION VIP & VIP
 RSUD KARDINAH KOTA TEGAL
 TAHUN ANGGARAN 2022
 MENGETAHUI DAN MENSETUJUI
 Direktur RSUD KARDINAH Tegal
 Kepala DPUPR Kota Tegal

SUGIYANTO, ST.MT
 NIP. 19821224 1983 1 007
 KONSULTAN PERENCANA
MEDI Sain
 PT. MEDISAN DADI SEMPURNA
 J. TUMANG 8 12 SEMARANG 50223
 PHONE / FAX : 021 - 820327
 EMAIL : medisandadi@gmail.com
 WEB : medisandadi.com

TEL. I.TA. ARS	Y ANDRIAN WAWILO ST	
T.A. WARS	W. BENDY PURNANTO WARD	
T.A. ESTIMATOR	TRI ADI MANTANTO ST	
T.A. BANGUNAN GEDUNG	FRANZ UMAR JANI ST	
T.A. ME	CAMPO ARNIBINGO ST	

KETERANGAN

Tegal,
 Mengetahui,
 Kepala Dinas Kesehatan Kota Tegal
 SUGIYANTO, ST.MT
 NIP. 19821224 1983 1 007
 Gambar, RKS, RAB, Perhitungan Teknis
 Konstruksi tetap menjadi tanggung jawab
 profesional konsultan Perencana,

SUB PEKERJAAN	
STRUKTUR	
GAMBAR	SKALA
SKEMATA KOLOM	1 NTS
KODE	HALAMAN
502	08

BALOK INDUK	DIMENSI
G1	40 x 70
G2	35 x 70
G3	40 x 50
G4	35 x 60
G5	35 x 50
G6	35 x 40

BALOK ANAK	DIMENSI
B1	25 x 50
B2	25 x 40
B3	20 x 40
B4	20 x 30
B5	15 x 30

BALOK KANTILEVER	DIMENSI
GK1	40 x 50 / 40 x 40
GK2	35 x 40
BK1	25 x 50 / 25 x 40
BK2	25 x 40
BK3	30 x 40

TIPE	TEBAL
S1	13 cm
S2	12 cm
S3	15 cm

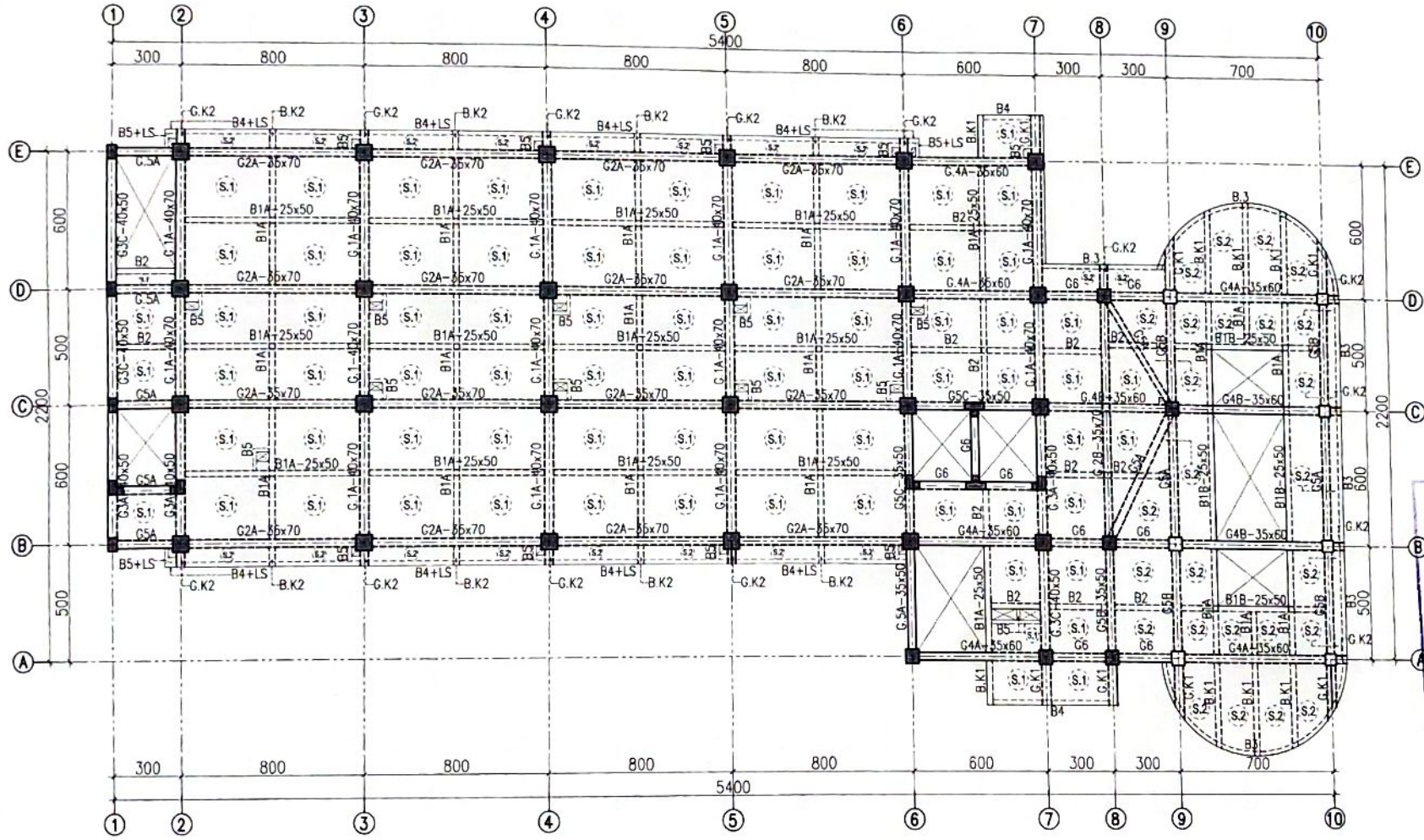

DENAH BALOK DAN PLAT LT. 02

SKALA 1 : 200

PEMERINTAH KOTA TEGAL
RSUD KARDINAH
J. ASPAS, TULIPAN 2
TELP. (0821) 88807, FAX. 882181
KABUPATEN TEGAL 52124

PEKERJAAN
JASA KONSULTANSI PENYUSUNAN DED
TAHAP I GEDUNG PAVILION VIP & VWP
RSUD KARDINAH KOTA TEGAL
TAHUN ANGGARAN 2022
MENGETAHUI DAN MENYETUJUI
Kepala Dinas Kesehatan Kabupaten Tegal
SUGIYANTO ST.MT
NIP. 19621224 199305 5087



SUGIYANTO ST.MT
NIP. 19621224 199305 5087
KONSULTAN PERENCANA

MEDI Sain
PT. MEDISAIN DACI SEMPURNA
J. TERPADANG 1/2 SEMARANG 5005
PHONE/FAX. 021-8882227
EMAIL: medisain.daci@gmail.com
WEB: medisain.daci.com

TELITAUAN	Y. BOERIAN BAYULCA ST
T.A. WARS	A. BERNY PURNOMO WARS
T.A. ESTIMATOR	TRI ADHI WICANTO ST
T.A. BANGUNAN	FUJDI LAMAR JUNE ST
GEDUNG	ANTON WIDANA ST
T.A. ME	CAHYO ANANDONO ST

MENGETAHUI
Kepala Dinas Kesehatan Kabupaten Tegal
SUGIYANTO ST.MT
NIP. 19621224 199305 5087
Gambar, RKS, RAB Perhitungan Teknik
Konstruksi tetap menjadi tanggungjawab
profesional Konsultan Perencana,

SUB PEKERJAAN	
STRUKTUR	
GAMBAR	SKALA
DENAH BALOK DAN PLAT LUDR	1 : 200
KODE	HALAMAN
S.03	01

BALOK INDUK	DIMENSI
G1	40 x 70
G2	35 x 70
G3	40 x 50
G4	35 x 60
G5	35 x 50
G6	35 x 40

BALOK ANAK	DIMENSI
B1	25 x 50
B2	25 x 40
B3	20 x 40
B4	20 x 30
B5	15 x 30

BALOK KANTILEVER	DIMENSI
GK1	40 x 50 / 40 x 40
GK2	35 x 40
BK1	25 x 50 / 25 x 40
BK2	25 x 40
BK3	30 x 40

TIPE	TEBAL
S1	13 cm
S2	12 cm
S3	15 cm

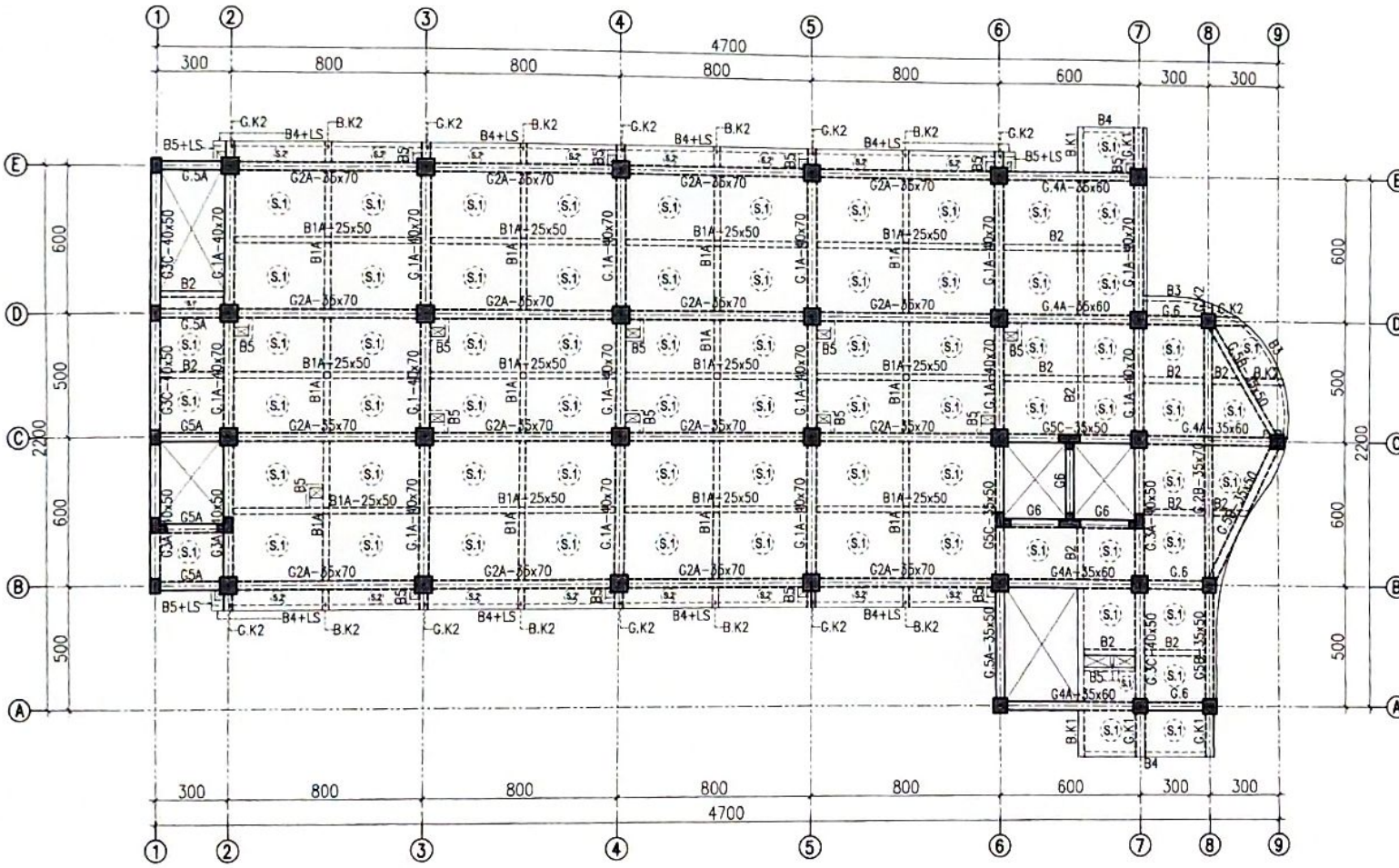

DENAH BALOK DAN PLAT LT. 03

SKALA 1 : 200

PEMERINTAH KOTA TEGAL
 RSUD KARDINAH
 J. AP. KS. TUBUN No. 2
 TELP. (0824) 390077 FAX. 393107
 KABUPATEN TEGAL 51224

PEKERJAAN
 JASA KONSULTANSI PENYUSUNAN DED
 TAHAP I GEDUNG PAVILION VIP & VIP
 RSUD KARDINAH KOTA TEGAL
 TAHUN ANGGARAN 2022

BENGETAHU DAN BENYETULLS
 Kepala Dinas RSUD KARDINAH Tegal
 Kepala Dinas Kota Tegal Pembuat Komitmen

 DR. KHUS DAULI SYANTONO, MM.
 NIP. 1961110212105

BENGETAHU
 Kepala DPUPR Kota Tegal

SUGIYANTO, ST.MT
 NIP. 19621224198031007
KONSULTAN PERENCANA

PT. MEDISAIN DADI BEMPURNA
 Jl. TUMPAKSI B 2 DEWABANG BENDU
 PONDOK LALU - KENDIT
 EMAIL: medisain.dadi_bempurna@gmail.com
 WBS: medisain.dadi_bempurna.com

TAHAP	PEKERJAAN	STATUS
TA. I.TA. MRS	Y. INDRIAN WAMUKH ST	
TA. I.MRS	& BENNY PURNOMO MARS	
TA. I.ESTIMATOR	TRIADHARTANTO ST	
TA. I.BAGIAN	FLORI LAMAR JHAL ST	
TA. I.ME	ANTON MUBARA ST	
TA. I.ME	CARYO ARMECHNO ST	

KETERANGAN

Mengetahui,
 Kepala Dinas Pekerjaan Umum dan Penataan Ruang
 Kota Tegal.

SUGIYANTO, ST.MT
 NIP. 19621224198031007

Gambar, RKS, RAB dan Peta Teknis
 Konstruksi tetap menjadi tanggungjawab
 profesional konsultan Perencanaan,

SUB PEKERJAAN	
STRUKTUR	
GAMBAR	SKALA
DENAH BALOK DAN PLAT LT.03	1 : 200
KODE	HALAMAN
S.03	02

BALOK INDUK	DIMENSI
G1	40 x 70
G2	35 x 70
G3	40 x 50
G4	35 x 60
G5	35 x 50
G6	35 x 40

BALOK ANAK	DIMENSI
B1	25 x 50
B2	25 x 40
B3	20 x 40
B4	20 x 30
B5	15 x 30

BALOK KANTILEVER	DIMENSI
GK1	40 x 50 / 40 x 40
GK2	35 x 40
BK1	25 x 50 / 25 x 40
BK2	25 x 40
BK3	30 x 40

TIPE	TEBAL
S1	13 cm
S2	12 cm
S3	15 cm



PEMERINTAH KOTA TEGAL
RSUD KARDINAH
J. AHP. 43, TULUR NO. 2
TELP. (082) 5807 FAX. 58131
KABUPATEN TEGAL 52124

PEKERJAAN
JASA KONSULTANSI PENYUSUNAN DED
TAHAP I GEDUNG PAVILION VIP & WIP
RSUD KARDINAH KOTA TEGAL
TAHUN ANGGARAN 2022
MENGETAHUI DAN BENYETUJUI
Kepala Dinas Pekerjaan Umum dan Penataan Ruang
RSUD KARDINAH Tegal
M. Sugiyanto, S.T.M.T.



KELOMPOK PERUSAHAAN
PT. MEDI SAIN
J. TAMPANG 6/2 DEBARANG SEDEP
PONDOK PAKI, GEMAR BARUK
KABUPATEN TEGAL 52122
T. (082) 5811 2821 2 1 825
WWW.MEDISAIN.COM
MEDISAIN

SUGYANTO, S.T.M.T.
NIP. 19621224 198303 1 007
KONSULTAN PERENCANA
PT. MEDISAIN DADI SEMPURNA
J. TAMPANG 6/2 DEBARANG SEDEP
PONDOK PAKI, GEMAR BARUK
KABUPATEN TEGAL 52122
T. (082) 5811 2821 2 1 825
WWW.MEDISAIN.COM

NO	NAMA	STAMPA
1	TL. I. A. RIS	Y. NEDARAN MAHJUDI ST
2	TA. MARS	W. BENDY PURNOMO MARS
3	TA. ESTIMATOR	TRI ADHI HARTANTO ST
4	TA. BANGUNAN GEDUNG	FUADI UMAR AHM ST
5	TA. ME	ANTON WIBAWA ST
6		CAHYO ARMEWICHI ST

KETERANGAN

DEL. M. 01. 001
1. KOTAK BESI
2. BLOK DPM PELAT 12 x 12 x 12
3. BLOK DPM TUBERKULOSIS 200 x 200 x 120
4. BLOK DPM 200 x 200 x 120

Tegal,, 2022
Mengetahui,
Kepala Dinas Pekerjaan Umum dan Penataan Ruang
Kota Tegal.



SUGYANTO, S.T.M.T.
NIP. 19621224 198303 1 007
Gambar, RKS, RAB, Perhitungan Teknis
Konstruksi tetap menjadi tanggung jawab
profesional konsultan Perencana,

SUB PERKERJAAN	
STRUKTUR	
GAMBAR	SKALA
DENAH BALOK DAN PLAT LT.04	1 : 200
KODE	HALAMAN
S.03	03

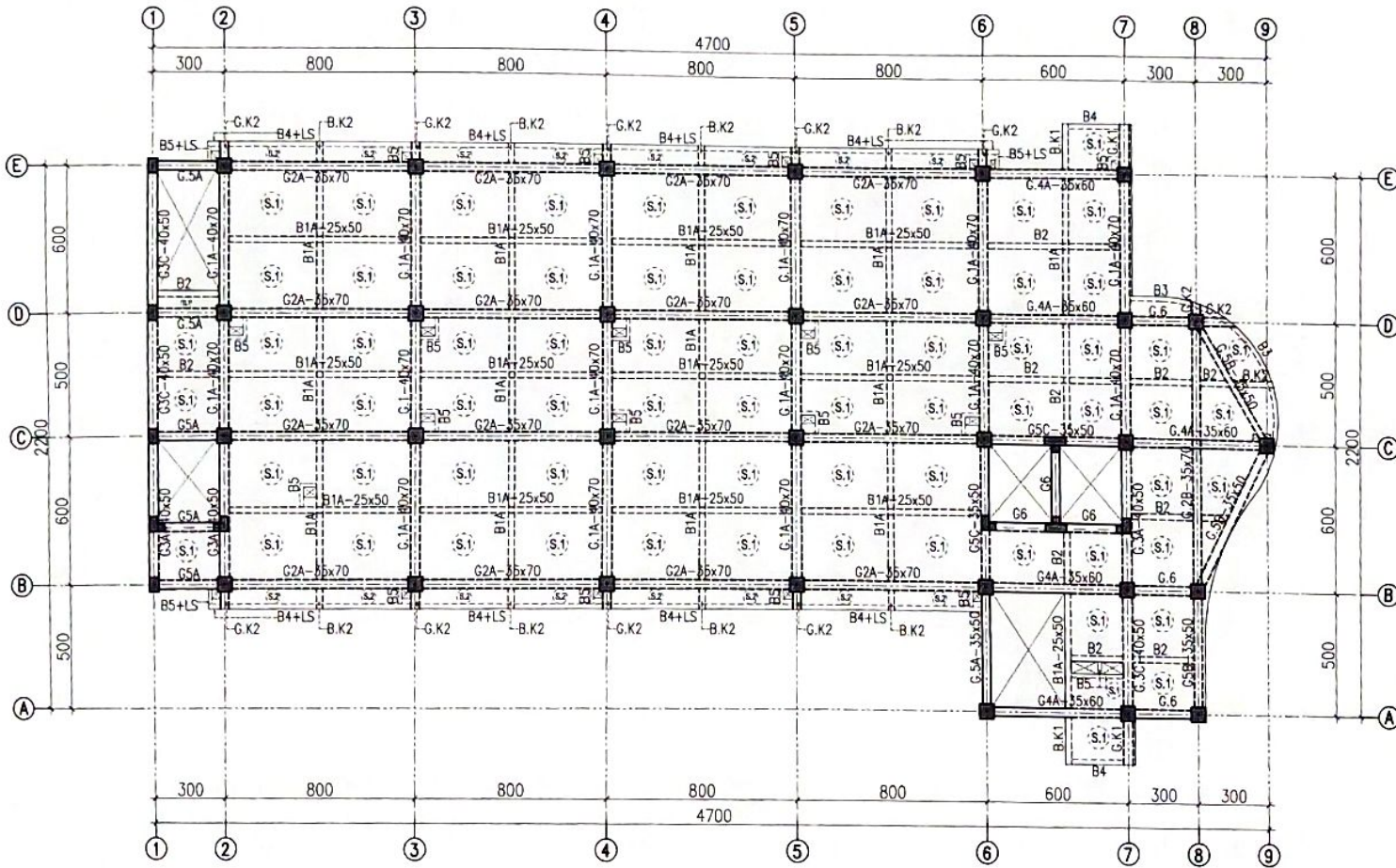

DENAH BALOK DAN PLAT LT. 04
SKALA 1 : 200

BALOK INDUK	DIMENSI
G1	40 x 70
G2	35 x 70
G3	40 x 50
G4	35 x 60
G5	35 x 50
G6	35 x 40

BALOK ANAK	DIMENSI
B1	25 x 50
B2	25 x 40
B3	20 x 40
B4	20 x 30
B5	15 x 30

BALOK KANTILEVER	DIMENSI
GK1	40 x 50 / 40 x 40
GK2	35 x 40
BK1	25 x 50 / 25 x 40
BK2	25 x 40
BK3	30 x 40

TIPE	TEBAL
S1	13 cm
S2	12 cm
S3	15 cm

PEMERINTAH KOTA TEGAL
RSUD KARDINAH
Jl. AP. KIL. TUBAN No. 2
TELP. (0422) 250001 FAX. (0422) 250002
KABUPATEN TEGAL, 51234

PEKERJAAN
JASA KONSULTANSI PENYUSUNAN DED
TAHAP I GEDUNG PAVILION VIP & VWP
RSUD KARDINAH KOTA TEGAL
TAHUN ANGGARAN 2022

BENGETAHU DAN BENYETUAS
Direktur RSUD KARDINAH Tegal
Kepala DPUPR Kota Tegal

Kelembagaan
Kepala DPUPR Kota Tegal

SUGIYANTO ST.MT
NIP. 19621224 199303 1 007
KONSULTAN PERENCANA

MEDI Sain
PT. MEDISAIN DADI SEMPURNA
Jl. PANGKABE 1/2 SEMARANG 50222
PHONE / FAX. 021-8000027
EMAIL: medisain@medisain.com
WEB: medisain.com

NO	REVISI	REVISI	REVISI
1	1	Y. INDRAMAYANTI ET	
2	2	R. BERNI PURNAMA ET	
3	3	TRACHA HARTONO ET	
4	4	FACHRILAH ANE ET	
5	5	ANTONY BAREL ET	
6	6	DAHYA AMBONO ET	

KETERANGAN

REVISI
1. BLOK DINDI PLAT
2. BLOK DINDI PLAT
3. BLOK DINDI PLAT
4. BLOK DINDI PLAT

Mengetahui
Kepala Dinas
Kota Tegal

PEMERINTAH KOTA TEGAL
DINAS PERENCANAAN UMUM DAN PENATAAN RUANG

SUGIYANTO ST.MT
NIP. 19621224 199303 1 007

Gambar, RKS, RAB, dan Mitigasi Teknis
Konstruksi tetap menjadi tanggungjawab
profesional konsultan

SUB PEKERJAAN

STRUKTUR	
GAMBAR	SKALA
DINDI BLOK DINDI PLAT L105	1 : 200
KODE	HALAMAN
S.03	04

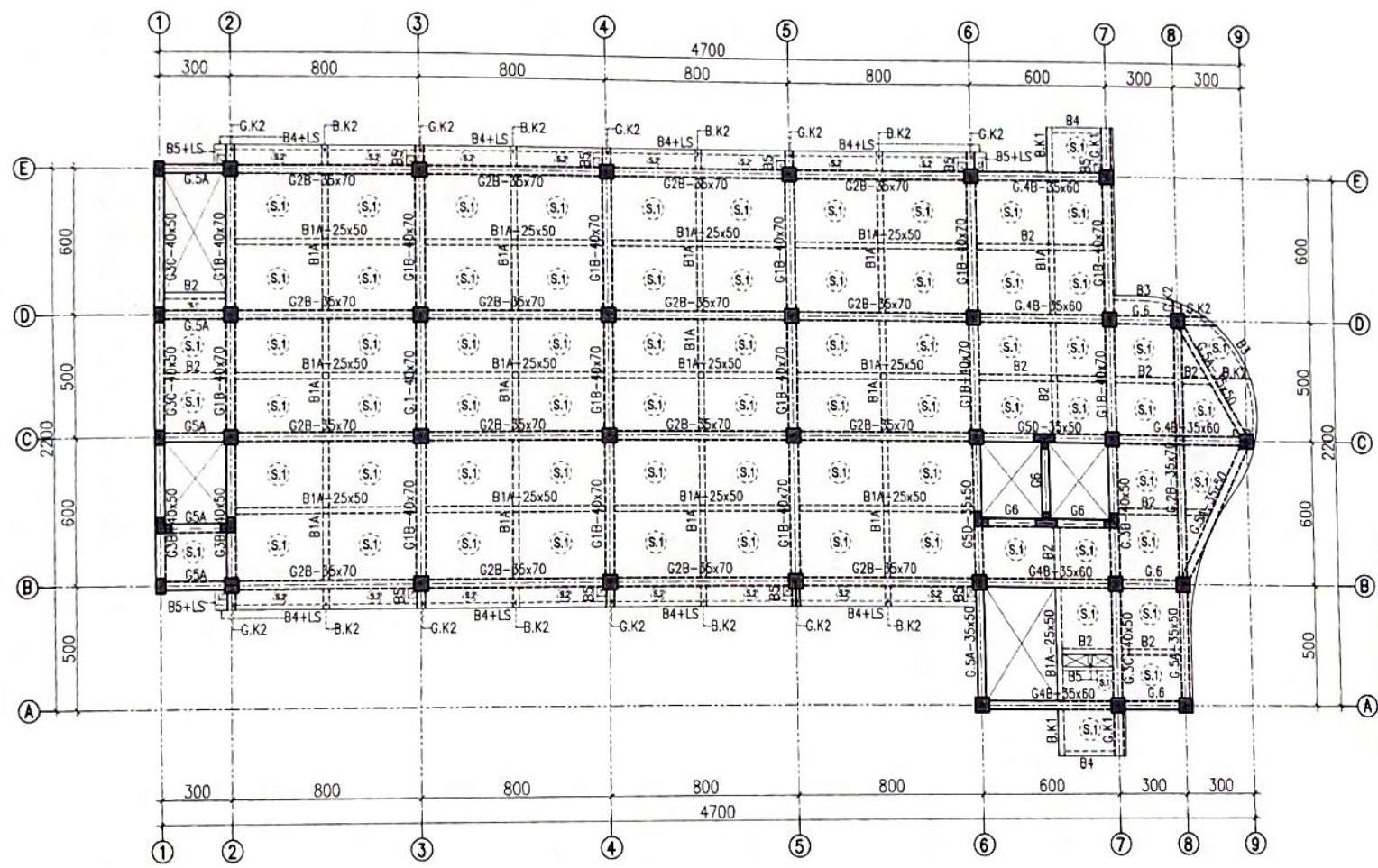

DENAH BALOK DAN PLAT LT. 05

SKALA 1 : 200

BALOK INDUK	DIMENSI
G1	40 x 70
G2	35 x 70
G3	40 x 50
G4	35 x 60
G5	35 x 50
G6	35 x 40

BALOK ANIAK	DIMENSI
B1	25 x 50
B2	25 x 40
B3	20 x 40
B4	20 x 30
B5	15 x 30

BALOK KANTILEVER	DIMENSI
GK1	40 x 50 / 40 x 40
GK2	35 x 40
BK1	25 x 50 / 25 x 40
BK2	25 x 40
BK3	30 x 40

TIPE	TEBAL
S1	13 cm
S2	12 cm
S3	15 cm

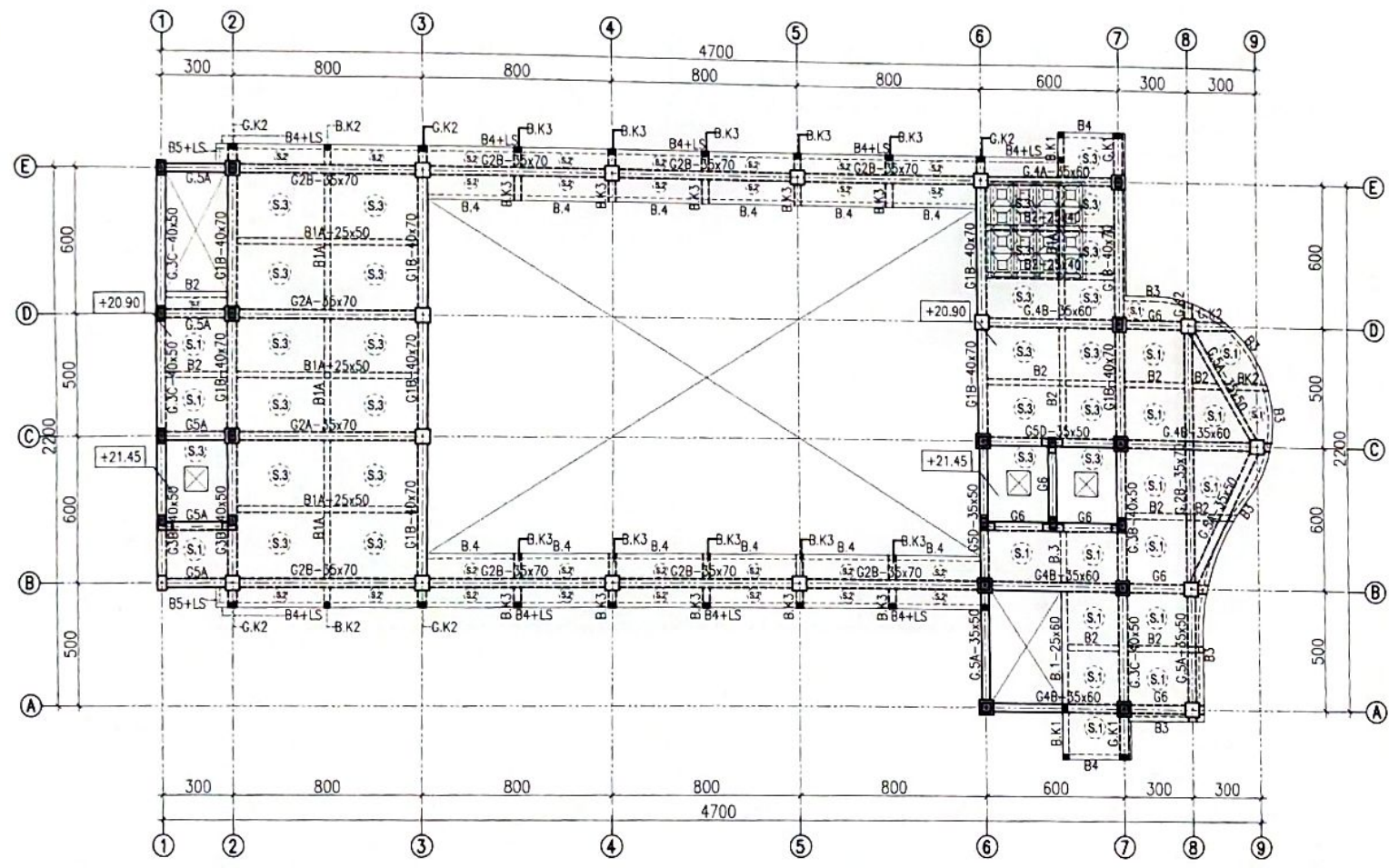

DENAH BALOK DAN PLAT LT. ATAP

SKALA 1 : 200



PEMERINTAH KOTA TEGAL
RSUD KARDINAH
 J. AH. AB. TUBUHAN 2
 TELP. (083) 28001, 842, 302131
 KABUPATEN TEGAL 52124

PEKERJAAN
 JASA KONSULTANSI PENYUSUNAN DED
 TAHAP I GEDUNG PAVILION VIP & WIP
 RSUD KARDINAH KOTA TEGAL
 TAHUN ANGGARAN 2022

BENGETAHU DAN BENTUJUALI
 Kepala Dinas RSUD KARDINAH Tegal
 Mengingat Peringkat Pembuat Komitmen

BENGETAHU
 Kepala DPUPR Kota Tegal

SUGIYANTO ST MT
 NIP. 19621224 199303 1 007
 KONSULTAN PERENCANA

MEDI Sain
PT. MEDISAIN DADI SEMPERNA
 J. RAHMAD 8 I BENDAHANG 8022
 PHONE/FAX: 081-888881
 EMAIL: medisain@medisain.com
 WEB: medisain.com

NO.	NAMA	JABATAN	TANDA TANGAN
1.	Y. ANDRIAN WIPUYA ST	TL. ITA ARD	
2.	A. BENDY PURNOMO WARS	T.A. HARS	
3.	TREACH HARTANTO ST	T.A. ESTIMATOR	
4.	FRACIAJAH ANE ST	T.A. BINCUNDA	
5.	ANTON WIBARA ST	GEDEANG	
6.	CAHYO ARBIBONO ST	T.A.ME	

KETERANGAN

Tegal,
 Mengetahui,
 Kepala Dinas Kesehatan Umum dan Pelayanan Ruang
 Kota Tegal

DINAS PEKERJAAN UMUM DAN PENATAAN RUANG

SUGIYANTO ST MT
 NIP. 19621224 199303 1 007

Gambar, RKS, RAB, Perhitungan Teknis
 Konstruksi tetap menjadi tanggung jawab
 profesional konsultan perencana.

SUB PEKERJAAN	
STRUKTUR	
GAMBAR	SKALA
DENAH BALOK DAN PLAT ATAP	1 : 200
KODE	HALAMAN
S.03	05

BALOK INDUK	DIMENSI
G1	40 x 70
G2	35 x 70
G3	40 x 50
G4	35 x 60
G5	35 x 50
G6	35 x 40

BALOK ANAK	DIMENSI
B1	25 x 50
B2	25 x 40
B3	20 x 40
B4	20 x 30
B5	15 x 30

BALOK KANTILEVER	DIMENSI
GK1	40 x 50 / 40 x 40
GK2	35 x 40
BK1	25 x 50 / 25 x 40
BK2	25 x 40
BK3	30 x 40

TIPE	TEBAL
S1	13 cm
S2	12 cm
S3	15 cm

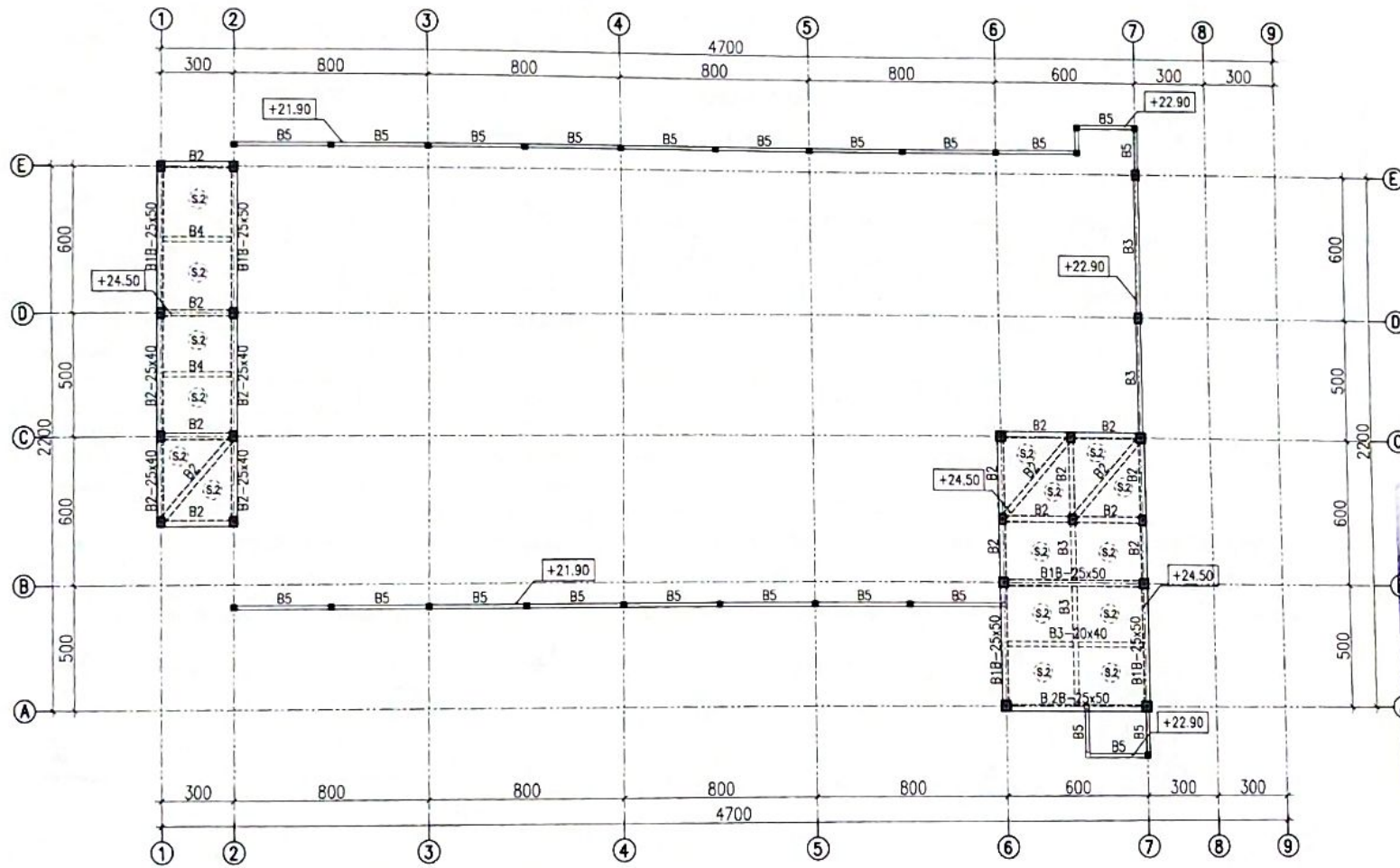

DENAH BALOK DAN PLAT LT. ATAP RUMAH LIFT

SKALA 1 : 200

PEMERINTAH KOTA TEGAL
 RSUD KARDINAH
 J. ASP. KAS. TUBUN No. 2
 TELP. (0853) 20987 FAK. 852132
 KALIPATEN TEGAL 52132

PEKERJAAN
 JASA KONSULTANSI PENYUSUNAN DED
 TAHAP I GEDUNG PAVILION VIP & VIP
 RSUD KARDINAH KOTA TEGAL
 TAHUN ANGGARAN 2022

MENGETAHUI DAN BENYETUJUI
 Kepala Dinas Kesehatan Kota Tegal
 Kepala DPUPR Kota Tegal

 Kepala DPUPR Kota Tegal

SUGIYANTO, ST.MT
 NIP. 19621224 198303 1 007
 KONSULTAN PERENCANA

PT. MEDISAIN DADI SEMPURNA
 J. TAMPANG 8 / 2 DESA BENDI SEDEH
 PHONE / FAX 084 - 890227
 EMAIL medisain.dadi@gmail.com
 WEB medisaindadi.com

TL. ITA ARS	Y. INDIRAHAN BAHYUDDA ST	
TA. MARS	A. BENNY PURNANTO MARS	
TA. ESTIMATOR	TRI ADHI HARTANTO ST	
TA. BANGUNAN	FARIZ ILMAR JANE ET	
TA. AM	ANTON WISMA ST	
TA. AM	CAHYO ARBENDI ST	

KETERANGAN

MENGETAHUI
 Kepala Dinas Kesehatan Kota Tegal

 Kepala Dinas Kesehatan Kota Tegal

SUGIYANTO, ST.MT
 NIP. 19621224 198303 1 007
 Gambar, RKS, dan AB Perhitungan Teknis
 Konstruksi tetap menjadi tanggung jawab
 profesional konsultan Perencana,

SUB PEKERJAAN	
STRUKTUR	
GAMBAR	SKALA
DENAH BALOK DAN PLAT LADAP RUMAH LIFT	1 : 200
KODE	HALAMAN
S03	08

TYPE BALOK	BALOK G1A	
DIMENSI (CM)	40x70	
POSISI	TUMPUAN (½L)	LAPANGAN (½L)
DET. PENGEKANG		
TUL. ATAS	8 D19	3 D19
TUL. BAWAH	5 D19	5 D19
TUL. SENGKANG	3D10-100	3D10-150
TUL. PINGGANG	4 D13	4 D13

TYPE BALOK	BALOK G1B	
DIMENSI (CM)	40x70	
POSISI	TUMPUAN (½L)	LAPANGAN (½L)
DET. PENGEKANG		
TUL. ATAS	6 D19	3 D19
TUL. BAWAH	4 D19	4 D19
TUL. SENGKANG	3D10-100	3D10-150
TUL. PINGGANG	4 D13	4 D13

TYPE BALOK	BALOK G2A	
DIMENSI (CM)	35x70	
POSISI	TUMPUAN (½L)	LAPANGAN (½L)
DET. PENGEKANG		
TUL. ATAS	8 D19	3 D19
TUL. BAWAH	4 D19	4 D19
TUL. SENGKANG	3D10-100	3D10-150
TUL. PINGGANG	4 D13	4 D13

TYPE BALOK	BALOK G2B	
DIMENSI (CM)	35x70	
POSISI	TUMPUAN (½L)	LAPANGAN (½L)
DET. PENGEKANG		
TUL. ATAS	7 D19	3 D19
TUL. BAWAH	4 D19	4 D19
TUL. SENGKANG	3D10-100	3D10-150
TUL. PINGGANG	4 D13	4 D13

TYPE BALOK	BALOK G3A	
DIMENSI (CM)	40x50	
POSISI	TUMPUAN (½L)	LAPANGAN (½L)
DET. PENGEKANG		
TUL. ATAS	5 D19	5 D19
TUL. BAWAH	5 D19	5 D19
TUL. SENGKANG	4D10-100	4D10-150
TUL. PINGGANG	2 D13	2 D13

TYPE BALOK	BALOK G3B	
DIMENSI (CM)	40x50	
POSISI	TUMPUAN (½L)	LAPANGAN (½L)
DET. PENGEKANG		
TUL. ATAS	4 D19	4 D19
TUL. BAWAH	4 D19	4 D19
TUL. SENGKANG	4D10-100	4D10-150
TUL. PINGGANG	2 D13	2 D13

TYPE BALOK	BALOK G3C	
DIMENSI (CM)	40x50	
POSISI	TUMPUAN (½L)	LAPANGAN (½L)
DET. PENGEKANG		
TUL. ATAS	5 D19	3 D19
TUL. BAWAH	3 D19	3 D19
TUL. SENGKANG	3D10-100	D10-150
TUL. PINGGANG	2 D13	2 D13

TYPE BALOK	BALOK G4A	
DIMENSI (CM)	35x60	
POSISI	TUMPUAN (½L)	LAPANGAN (½L)
DET. PENGEKANG		
TUL. ATAS	6 D19	3 D19
TUL. BAWAH	3 D19	4 D19
TUL. SENGKANG	3D10-100	D10-150
TUL. PINGGANG	2 D13	2 D13

TYPE BALOK	BALOK G4B	
DIMENSI (CM)	35x60	
POSISI	TUMPUAN (½L)	LAPANGAN (½L)
DET. PENGEKANG		
TUL. ATAS	5 D19	3 D19
TUL. BAWAH	3 D19	3 D19
TUL. SENGKANG	3D10-100	D10-150
TUL. PINGGANG	2 D13	2 D13

PEMERINTAH KOTA TEGAL
RSUD KARDINAH
J. AP. KIL. TUBANAN. 2
TEL. (0422) 250077 FAX. 250077
KALIPATEN TEGAL, 52124

PEKERJAAN
JASA KONSULTANSI PENYUSUNAN DED
TAHAP I GEDUNG PAVILION VIP & WVP
RSUD KARDINAH KOTA TEGAL
TAHUN ANGGARAN 2022

Mengetahui dan Menyetujui
Kepala Dinas Pekerjaan Umum dan Penataan Ruang
RSUD KARDINAH Tegal
Mengetahui
Kepala DPUWR Kota Tegal



SUGIYANTO ST.MT
NIP. 19621224 1983 1 007
KONSULTAN PERENCANA

MEDI Sain
PT. MEDISAIN DADI SEMPURNA
AL. TUMPAK B. 2 SEMARANG 50222
PHONE : FAX : 024 - 8552227
EMAIL : medisain@medisain.com
WEB : medisain.com

TU. / TA. / MS	T. / M. / NAMA / NIK / NIP / ST	
TA. MARS	A. BERRY PURNOMO BAHU	
TA. ESTIMATOR	TRISNA HARTANTO ST	
TA. BANGUNAN GEDUNG	FACHRIL MARJANI ST	
TA. ME	DAVID ARBISAKO ST	

KETERANGAN

Tegal,
Mengetahui,
Kepala Dinas Pekerjaan Umum dan Penataan Ruang
Kota Tegal

SUGIYANTO, ST.MT
NIP. 19621224 1983 1 007
Gambar, RKS, dan Gambar Teknik
Konstruksi tetap menjadi tanggung jawab
profesionalitas dan integritas

SUB PEKERJAAN	
STRUKTUR	
GAMBAR	SKALA
DETA. PENJAJANG BALOK 1	1 : 30
KODE	HALAMAN
S03	07

TYPE BALOK	BALOK G5A	
DIMENSI (CM)	35x50	
POSISI	TUMPUAN (½L)	LAPANGAN (½L)
DET. PENGEKANG		
TUL. ATAS	4 D19	2 D19
TUL. BAWAH	4 D19	2 D19
TUL. SENGKANG	3D10-100	D10-150
TUL. PINGGANG	2 D13	2 D13

TYPE BALOK	BALOK G5B	
DIMENSI (CM)	35x50	
POSISI	TUMPUAN (½L)	LAPANGAN (½L)
DET. PENGEKANG		
TUL. ATAS	5 D19	2 D19
TUL. BAWAH	3 D19	3 D19
TUL. SENGKANG	3D10-100	D10-150
TUL. PINGGANG	2 D13	2 D13

TYPE BALOK	BALOK G5C	
DIMENSI (CM)	35x50	
POSISI	TUMPUAN (½L)	LAPANGAN (½L)
DET. PENGEKANG		
TUL. ATAS	4 D19	4 D19
TUL. BAWAH	4 D19	4 D19
TUL. SENGKANG	3D10-100	3D10-150
TUL. PINGGANG	2 D13	2 D13

TYPE BALOK	BALOK G5D	
DIMENSI (CM)	35x50	
POSISI	TUMPUAN (½L)	LAPANGAN (½L)
DET. PENGEKANG		
TUL. ATAS	3 D19	3 D19
TUL. BAWAH	3 D19	3 D19
TUL. SENGKANG	3D10-100	3D10-150
TUL. PINGGANG	2 D13	2 D13

TYPE BALOK	BALOK G6	
DIMENSI (CM)	35x40	
POSISI	TUMPUAN (½L)	LAPANGAN (½L)
DET. PENGEKANG		
TUL. ATAS	3 D19	2 D19
TUL. BAWAH	3 D19	2 D19
TUL. SENGKANG	3D10-100	D10-150
TUL. PINGGANG	-	-

TYPE BALOK	BALOK B1A	
DIMENSI (CM)	25x50	
POSISI	TUMPUAN (½L)	LAPANGAN (½L)
TUL. ATAS	4 D16	2 D16
TUL. BAWAH	2 D16	3 D16
TUL. SENGKANG	D10-150	D10-200
TUL. PINGGANG	2 D10	2 D10

TYPE BALOK	BALOK B1B	
DIMENSI (CM)	25x50	
POSISI	TUMPUAN (½L)	LAPANGAN (½L)
TUL. ATAS	3 D16	2 D16
TUL. BAWAH	2 D16	3 D16
TUL. SENGKANG	D10-150	D10-200
TUL. PINGGANG	2 D10	2 D10

TYPE BALOK	BALOK B2	
DIMENSI (CM)	25x40	
POSISI	TUMPUAN (½L)	LAPANGAN (½L)
TUL. ATAS	3 D16	2 D16
TUL. BAWAH	2 D16	2 D16
TUL. SENGKANG	D10-150	D10-200
TUL. PINGGANG	--	--

PEMERINTAH KOTA TEGAL
RSUD KARDINAH
Jl. JIP. KIL. TULUJAY No. 2
TELP. (0821) 33867 FAX. 383517
KABUPATEN TEGAL 52124

PEKERJAAN
JASA KONSULTANSI PENYUSUNAN DED
TAHAP I GEDUNG PAVILION VIP & VVIP
RSUD KARDINAH KOTA TEGAL
TAHUN ANGGARAN 2022

BENGTAMU DAN BENYETUAS
RSUD KARDINAH Tegal
Pembuat Komitmen

PEMERINTAH KOTA TEGAL
RSUD KARDINAH
SUGIYANTO ST MT
NIP. 19621224198001007
Kepala DPUPR Kota Tegal

SUGIYANTO ST MT
NIP. 19621224198001007
Kepala Dinas Pekerjaan Umum dan Penataan Ruang Kota Tegal

DINAS PEKERJAAN UMUM DAN PENATAAN RUANG
SUGIYANTO ST MT
NIP. 19621224198001007
Gambar, RKS, dan Anggaran Teknis
Konstruksi telah menjadi tanggungjawab
profesional konsultan.

SUB PEKERJAAN	
STRUKTUR	
GAMBAR	SKALA
DED. POKOKAN BALOK	1 : 30
KODE	HALAMAN
SJ	08

TYPE BALOK	BALOK B3	
DIMENSI (CM)	20x40	
POSISI	TUMPUAN (½L)	LAPANGAN (½L)
TUL. ATAS	2 D16	2 D16
TUL. BAWAH	2 D16	2 D16
TUL. SENGKANG	D10-200	D10-200
TUL. PINGGANG	-	-

TYPE BALOK	BALOK B4	
DIMENSI (CM)	20x40	
POSISI	TUMPUAN(½L)/LAPANGAN(½L)	B4+LS
TUL. ATAS	2 D16	2 D16
TUL. BAWAH	2 D16	2 D16
TUL. SENGKANG	D10-200	D10-200
TUL. PINGGANG	-	-

TYPE BALOK	BALOK B5	
DIMENSI (CM)	15x30	
POSISI	TUMPUAN(½L)/LAPANGAN(½L)	B4+LS
TUL. ATAS	2 D13	2 D13
TUL. BAWAH	2 D13	2 D13
TUL. SENGKANG	D10-200	D10-200
TUL. PINGGANG	-	-

TYPE BALOK	BALOK GK1	
DIMENSI (CM)	40x50	40x40
POSISI	TUMPUAN (½L)	LAPANGAN (½L)
DET. PENGEKANG		
TUL. ATAS	5 D19	3 D19
TUL. BAWAH	3 D19	3 D19
TUL. SENGKANG	3D10-150	D10-150
TUL. PINGGANG	2 D13	2 D13

TYPE BALOK	BALOK GK2	
DIMENSI (CM)	35x40	
POSISI	TUMPUAN (½L)	LAPANGAN (½L)
TUL. ATAS	3 D19	2 D19
TUL. BAWAH	3 D19	2 D19
TUL. SENGKANG	3D10-150	D10-150
TUL. PINGGANG	-	-

TYPE BALOK	BALOK BK1	
DIMENSI (CM)	25x50	25x40
POSISI	TUMPUAN (½L)	LAPANGAN (½L)
TUL. ATAS	5 D16	3 D16
TUL. BAWAH	2 D16	2 D16
TUL. SENGKANG	D10-150	D10-150
TUL. PINGGANG	2 D10	2 D10

TYPE BALOK	BALOK BK2	
DIMENSI (CM)	25x40	
POSISI	TUMPUAN (½L)	LAPANGAN (½L)
TUL. ATAS	3 D16	2 D16
TUL. BAWAH	2 D16	2 D16
TUL. SENGKANG	D10-150	D10-150
TUL. PINGGANG	-	-

TYPE BALOK	BALOK BK3	
DIMENSI (CM)	30x40	
POSISI	TUMPUAN (½L)	LAPANGAN (½L)
TUL. ATAS	5 D16	3 D16
TUL. BAWAH	3 D16	3 D16
TUL. SENGKANG	D10-150	D10-150
TUL. PINGGANG	-	-



PEMERINTAH KOTA TEGAL
RSUD KARDINAH
 J. A.P. K.B. TUBUN No. 2
 TEL. (0825) 85887 FAX. 303191
 KABUPATEN TEGAL 52124
PEKERJAAN
JASA KONSULTANSI PENYUSUNAN DEDAHAN TAHAP I GEDUNG PAVILION VIP & VVIP RSUD KARDINAH KOTA TEGAL TAHUN ANGGARAN 2022
RENETAHLI DAN BENYETUJAI
 Direktur RSUD KARDINAH Tegal
 Mengetahui Pejabat Pembuat Komitmen

Kepala DPUPR Kota Tegal

SUGIYANTO, ST.MT
 NIP. 19621224 198311 007
KONSULTAN PERENCANA

PT. MEDI SAIN
P.T. MEDESAIN DADI SEMPURNA
 J. TUMPAWI 8 - 2 SEMARANG 50233
 PHONE / FAX. 021 - 808221
 EMAIL. medesain@medesain.com
 WEB. medesain.com

TU. I. A. RD	Y. NORDIAN NAWALDI, ST	
T.A. MRS	R. BENNY PURNANTO MARS	
T.A. ESTIMATOR	TREDAH HARTANTO, ST	
T.A. BANGUNAN	FACHRILAH AHM, ST	
GEDUNG	ANTONIBAWA, ST	
T.A.ME	CAMU ARREKONG, ST	

KETERANGAN

Tegal,
 Mengotahuf,
 Kepala Dinas Pekerjaan Umum dan Penataan Ruang
 Kota Tegal

SUGIYANTO, ST.MT
 NIP. 19621224 198311 007
 Gambar, RKS, dan Perhitungan Teknis
 Konstruksi tetap menjadi tanggungjawab
 dan final hanya Perencana,

SUB PEKERJAAN	
STRUKTUR	
GAMBAR	SKALA
DEDE. PERALIHAN BALOK	1 : 30
KODE	HALAMAN
503	09



PEMERINTAH KOTA TEGAL
RSUD KARDINAH
J. AP. KIL. TUBAN No. 2
TELP. (085) 59827 FAK. (085) 597107
KABUPATEN TEGAL, SUKOHARJO

PEKERJAAN

JASA KONSULTANSI PENYUSUNAN DED
TAHAP I GEDUNG PAVILION VIP & VIP
RSUD KARDINAH KOTA TEGAL
TAHUN ANGGARAN 2022

BENGETAHU DAN BENYETUJUI

Desain RSUD KARDINAH Tegal
Mengetahui Pejabat Pembuat Komitmen



DR. SUGIYANTO, ST MT
NIP. 19621224 199303 1 007

Bengetahui
Kepala DPUPR Kota Tegal

SUGIYANTO, ST MT
NIP. 19621224 199303 1 007

KONSULTAN PERENCANA

MEDI Sain
PT. MEDISAIN DADI BEMPERNA
J. TAMPAN No. 2 SEMARANG 50223
PHONE/FAX: 021-8188222
EMAIL: medisain@medisain.com
WEB: medisain.com

T/L/TA/ARS	Y. BOSSMAN BUNYUCE, ST
T.A. MARS	A. BENY PURNOMO, MARS
T.A. ESTIMATOR	TRI ADI HARTANTO, ST
T.A. BANGUNAN	FUJARI LAMAR ANE, ST
GEDUNG	ANTON WISANA, ST
T.A. ME	CAHYO ARSIPONO, ST
KETERANGAN	

Tegal, ...
Mengetahui
Kepala Dinas ...
Kota Tegal

PEMERINTAH KOTA TEGAL
DINAS PEKERJAAN UMUM DAN PENATAAN RUMAH SAKIT

SUGIYANTO, ST MT
NIP. 19621224 199303 1 007

Gambar RKS, RAB Perhitungan Teknis
Konsultasi tetap menjadi tanggung jawab
Professional Konsultan Perencana,

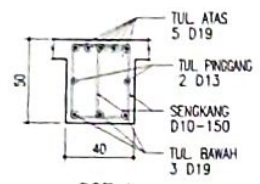

POT. A
SKALA 1 : 30

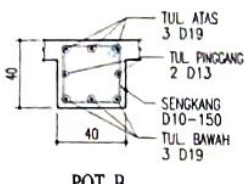

POT. B
SKALA 1 : 30

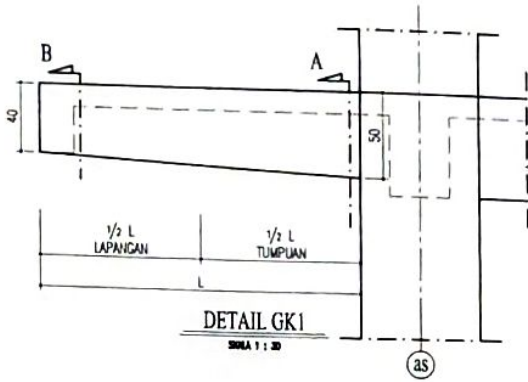

DETAIL GK1
SKALA 1 : 30

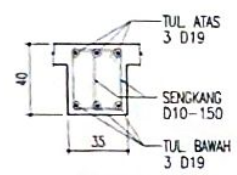

POT. C
SKALA 1 : 30

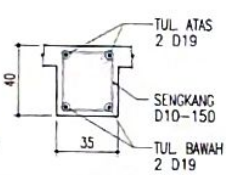

POT. D
SKALA 1 : 30

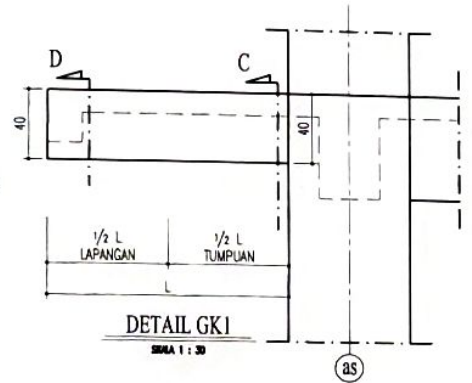

DETAIL GK1
SKALA 1 : 30

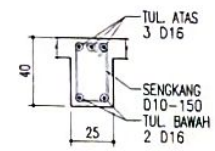

POT. G
SKALA 1 : 30

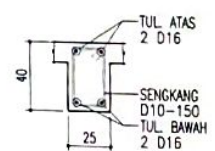

POT. H
SKALA 1 : 30

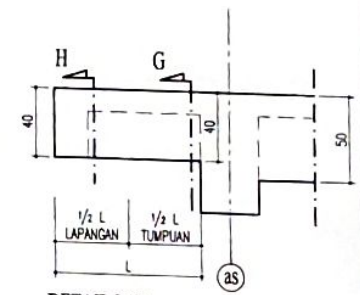

DETAIL BK2
SKALA 1 : 30

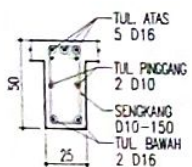

POT. E
SKALA 1 : 30

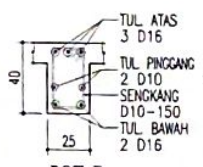

POT. F
SKALA 1 : 30

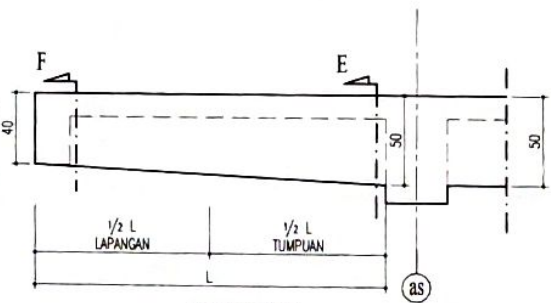

DETAIL BK1
SKALA 1 : 30

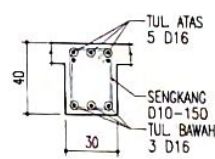

POT. I
SKALA 1 : 30

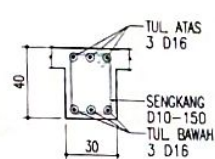

POT. J
SKALA 1 : 30

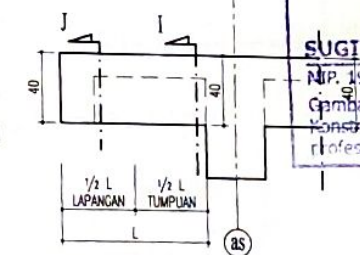

DETAIL BK3
SKALA 1 : 30

SUB PEKERJAAN	
STRUKTUR	
GAMBAR	SKALA
DETAILED BALK BAWELER	N.T.S
KODE	MALAMAN
S.03	10

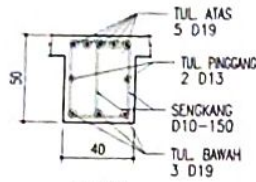

POT. A

SKALA 1 : 30

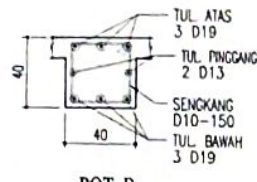

POT. B

SKALA 1 : 30

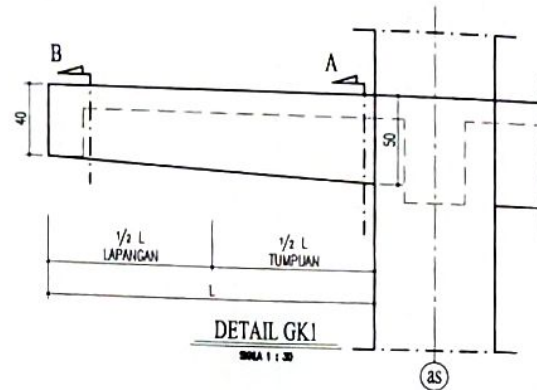

DETAIL GK1

SKALA 1 : 30

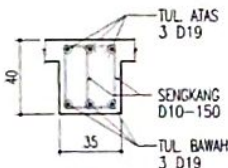

POT. C

SKALA 1 : 30

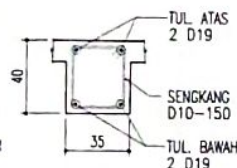

POT. D

SKALA 1 : 30

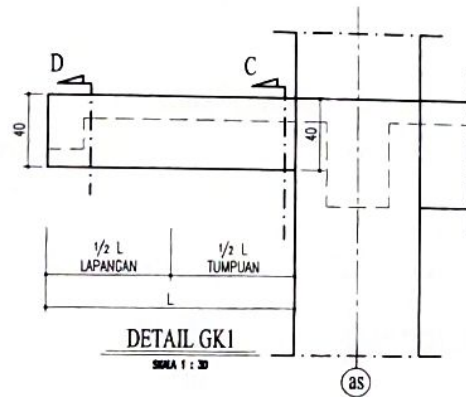

DETAIL GK1

SKALA 1 : 30

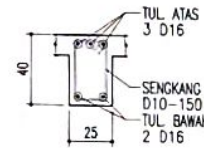

POT. G

SKALA 1 : 30

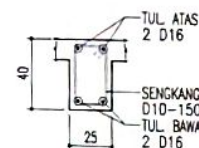

POT. H

SKALA 1 : 30

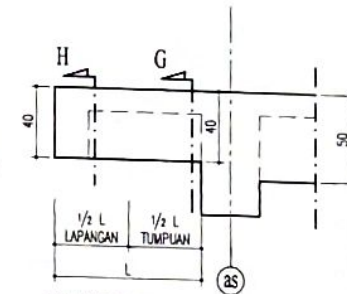

DETAIL BK2

SKALA 1 : 30

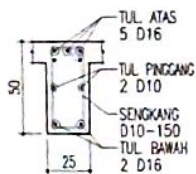

POT. E

SKALA 1 : 30



POT. F

SKALA 1 : 30

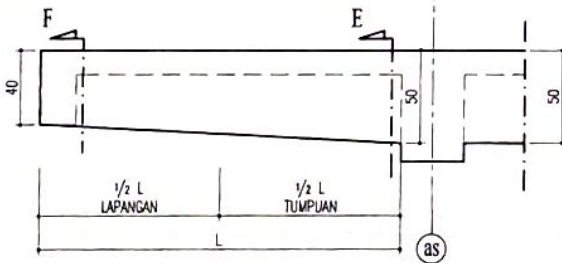

DETAIL BK1

SKALA 1 : 30

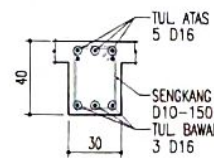

POT. I

SKALA 1 : 30

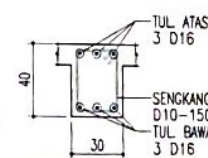

POT. J

SKALA 1 : 30

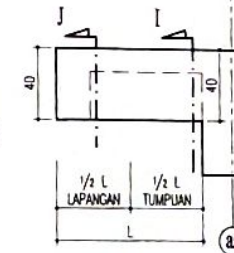

DETAIL BK3

SKALA 1 : 30



PEMERINTAH KOTA TEGAL
RSUD KARDINAH
J. AP. K.S. TUBAN No. 2
TELP. (082) 29987 FAX. 292157
KABUPATEN TEGAL, 52124

PEKERJAAN
JASA KONSULTANSI PENYUSUNAN OED
TAHAP I GEDUNG PAVILION VIP & VIP
RSUD KARDINAH KOTA TEGAL
TAHUN ANGGARAN 2022

MENGETAHUI DAN MENYETUJUI
Direktur RSUD KARDINAH Tegal
Mengetahui Pejabat Pembuat Komitmen

SUGIYANTO ST.MT
HP. 082224 18003 1 807
KONSULTAN PERENCANA



T. I. T. A. R. S.	Y. INDRANINGRAT ST	
T. A. M. A. R.	A. MURY PURNANTO MARS	
T. A. E. S. T. I. M. A. T. O. R.	T. R. A. C. H. H. A. R. T. A. N. T. O. S. T.	
T. A. M. A. N. U. A. N. G.	F. U. A. D. I. M. A. R. J. A. M. S. T.	
U. E. D. I. N. G.	A. N. T. O. N. W. I. B. A. L. S. T.	
T. A. M. E.	D. W. I. T. A. M. B. I. S. T.	

Tegal, 08.04.2022

Mengesahkan dan Menyetujui
Kepala Dinas Pekerjaan Umum dan Penataan Ruang
Kota Tegal

DINAS
PEKERJAAN UMUM
DAN PENATAHAN RUANG

BUGIYANTO ST.MT
NIP. 19621224 199305 1 007

Gambar, RKS, RAB Perhitungan Tematis
Konstruksi tetap menjadi tanggungjawab
profesional konsultan Perencana,

SUB PEKERJAAN	
STRUKTUR	
GAMBAR	SKALA
DETAIL BALOK KANTILEVER	N.T.S
KODE	HALAMAN
S.03	10

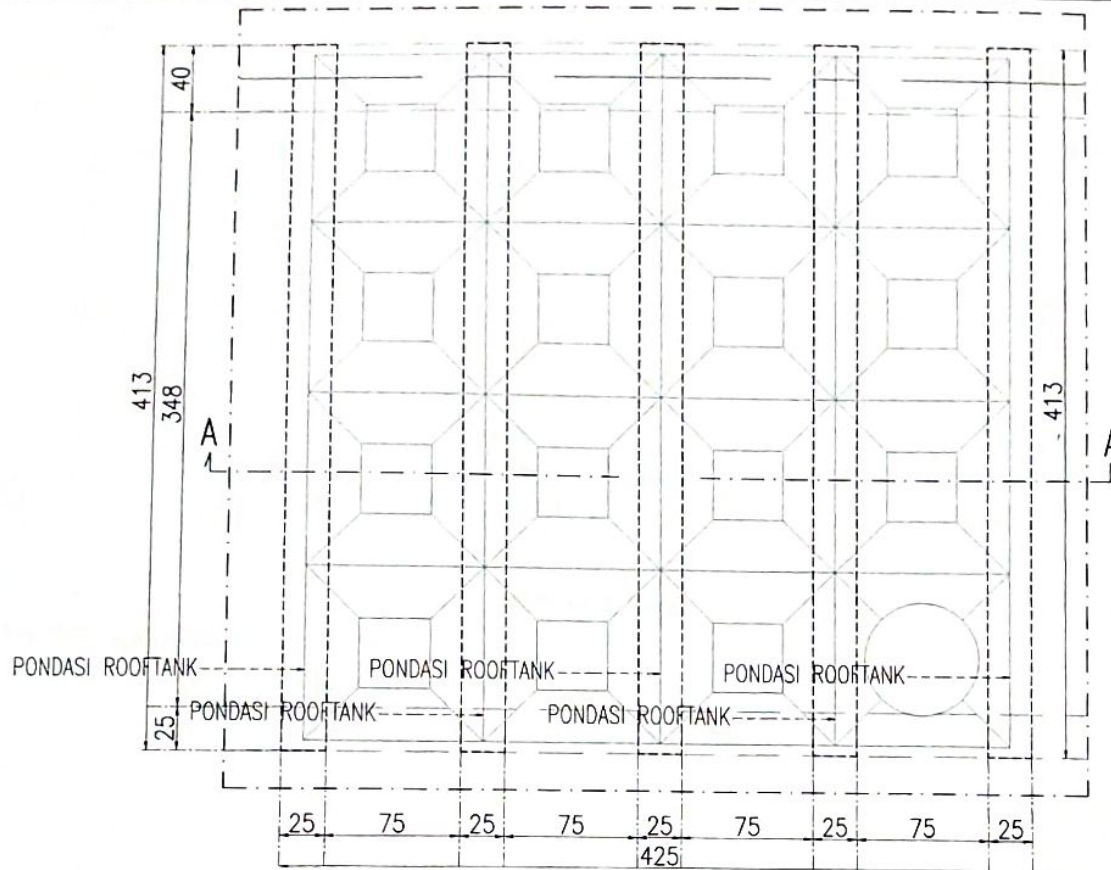

DENAH PONDASI ROOFTANK
SKALA 1 : 30

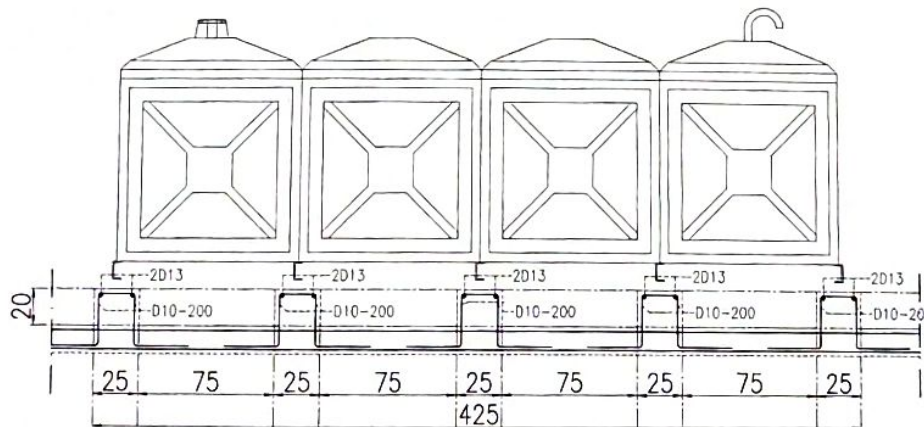

POTONGAN A-A
SKALA 1 : 30

PEMERINTAH KOTA TEGAL
RSUD KARDINAH
J. JIP KH. TUBUJAN No. 2
TEL. (0821) 80807 FAX. 80931
KALIPATEN TEGAL 52124

PEKERJAAN
JASA KONSULTANSI PENYUSUNAN DED
TAHAP I GEDUNG PAVILION VIP & VVIP
RSUD KARDINAH KOTA TEGAL
TAHLAN ANGGARAN 2022

MEMETAKSI DAN MEMETULUSI
DENAH PONDASI ROOFTANK RSUD KARDINAH Tegal
Konsultan Pembuat Kaminren

PEMERINTAH KOTA TEGAL
RSUD KARDINAH

SUGIYANTO, ST.MT
NIP. 19621224 198205 1 001

MEMETAKSI
Kepala DPUPR Kota Tegal

SUGIYANTO, ST.MT
NIP. 19621224 198205 1 001
KONSULTAN PERENCANA

MEDI Sain
PT. MEDISAIN DADI SEMPURNA
J. TAMPING 8 / 2 BANGUNAN 2003
PHONE / FAX : 081 - 888227
EMAIL : medisain.kardina@gmail.com
WEB : medisain.com

TL/CA/MS	T. BUDHISANTO WIPUTER, ST	
TA/MS	A. BENY PURNOMO MAS	
TA/ESTIMATOR	TRACHA MARTANTO, ST	
TA/BANGUNAN GEDUNG	FACHRILAH JAHID, ST	
TA/ME	ANTON WISAMA, ST	
	CANTO ARSIRINDO, ST	

KETERANGAN

DAFTAR BAHAN:

1. WFV BETON
2. BLOK DAPUR PEGAS
3. WFV BUAH TOLONGAN
4. WFV BUAH TOLONGAN
5. WFV BUAH TOLONGAN

Mengarahkan,
Kepala Dinas Perencanaan, Tata Ruang
Kota Tegal.

PEMERINTAH KOTA TEGAL
DINAS PEKERJAAN UMUM
DAN PENATAAN RUANG

SUGIYANTO, ST.MT
NIP. 19621224 198205 1 001

Gambar, RKS, RAB dan perhitungan Teknis
Konstruksi telah menjadi tanggungjawab
profesional Konsultan, Perencana, dan

SUB PEKERJAAN	
STRUKTUR	
GAMBAR	SKALA
DENAH PONDASI ROOFTANK	1 : 30
KODE	PALAMAN
S03	12

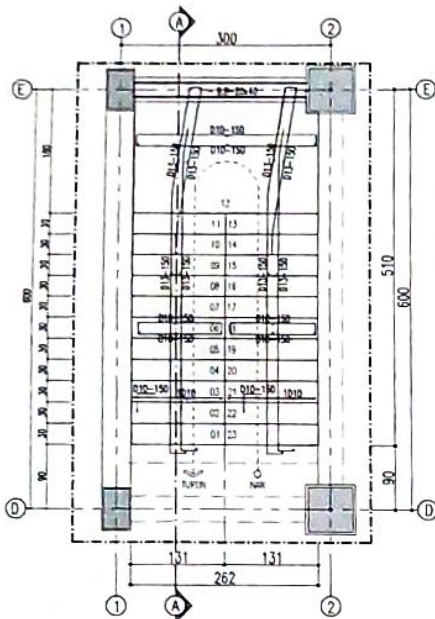

DENAH TANGGA AS 1-2/D-E(LT.01-LTATAP)
SKALA 1/25

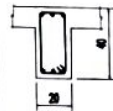
TYPE BALOK	B. BORDES
DIMENSI (CM)	20x40
POSISI	TUMP/LAP
BALOK BORDES	
TUL. ATAS	3 D16
TUL. BAWAH	3 D16
TUL. SENGKANG	D10-150
TUL. PINGGANG	-

DETAIL BALOK BORDES
SKALA 1:30

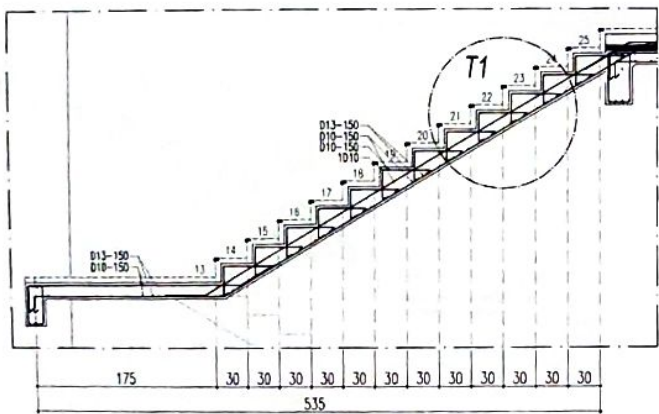

DETAIL P.1
SKALA 1:50

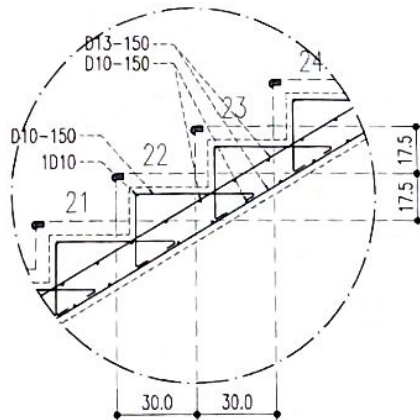

DETAIL T1
SKALA 1:20

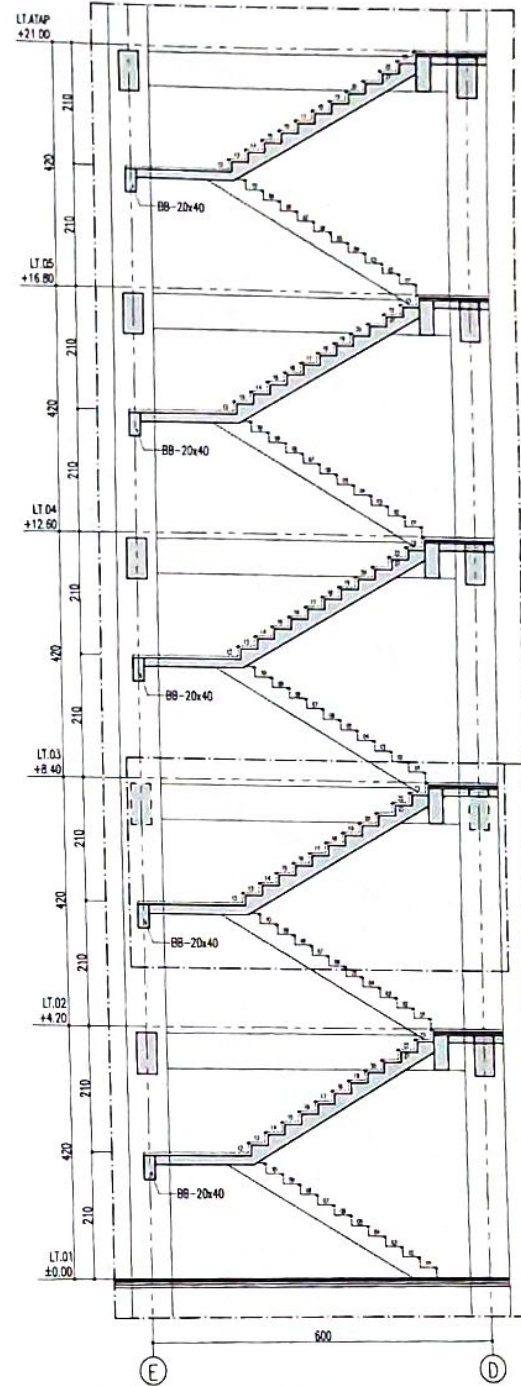

POTONGAN A-A
SKALA 1/20



PEMERINTAH KOTA TEGAL
RSUD KARDINAH
Jl. AP. K.B. TUBUHAN No. 2
Telp. (0821) 28827 FAKS. 28314
KABUPATEN TEGAL 52124

PEKERJAAN

JASA KONSULTANSI PENYUSUNAN DED
TAHAP I GEDUNG PAVILION VIP & VVP
RSUD KARDINAH KOTA TEGAL
TAHUN ANGGARAN 2022

BENGETAHU DAN BENYETUJUI

Direktur RSUD KARDINAH Tegal
Muhlisah, Pembuat Komitmen



BENGETAHU

Kepala DPUPR Kota Tegal

SUGIYANTO, ST.MT
NIP. 1962241983031007
KONSULTAN PERENCANA

MEDI Sain
PT. MEDISAIN DADI SEMPURNA
Jl. TAMPANG 8/2 SEMANG 50223
PHONE / FAX. 021-802227
Email: medisain@medisain.com
www.medisain.com

ILUSTRASI	Y. ANDRIAN HARVEK ST	
T.A. MARS	W. BENNY PURNANTO MARS	
T.A. ESTIMATOR	TRI ADH HARTANTO ST	
T.A. BANGUNAN	FUAD UMAR ANA ST	
GEOLING	ANTON WIBAWA ST	
T.A. ME	CAHYO ARIBING ST	

KETERANGAN

DATA MUTU BAHAN :

1. MUTU BETON		
- BALOK DAN PELAT	f'c	25 MPa
- KOLAM	f'c	25 MPa
- TI BEAM DAN PILE CAP	f'c	25 MPa
2. MUTU BAJA TULANGAN		

Mengarahkan : Kepala Dinas Pekerjaan Umum dan Penataan Ruang Kota Tegal

PEMERINTAH KOTA TEGAL
DINAS PEKERJAAN UMUM DAN PENATAAN RUANG
SUGIYANTO, ST.MT
NIP. 1962241983031007
Gambar, RKB, RAB dan Rincian Teknis
konstruksi tetap menjadi tanggung jawab
profesional konsultan perencana

SUB PEKERJAAN

STRUKTUR	
GAMBAR	SKALA
DENAH TANGGA (AS 1-2/D-E)	1/25
POTONGAN	1/100
DETAIL TANGGA	1/30
KODE	HALAMAN
S.04	01

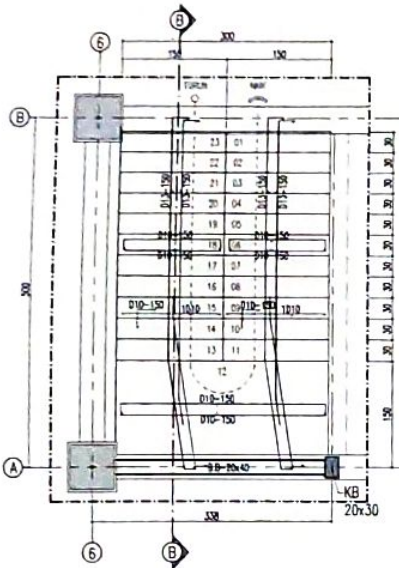

DENAH TANGGA AS 6/A-B (LT.01-LT.ATAP)
SKALA 1:25

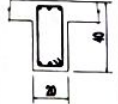
TYPE BALOK	B. BORDES
DIMENSI (CM)	20x40
POSISI	TUMP/LAP
BALOK BORDES	
TUL. ATAS	3 D16
TUL. BAWAH	3 D16
TUL. SENKANG	D10-150
TUL. PINGGANG	-

DETAIL BALOK BORDES
SKALA 1:30

TYPE BALOK	K. BORDES
DIMENSI (CM)	20x30
POSISI	TUMP/LAP
KOLOM BORDES	
TUL. UTAMA	6 D16
TUL. SENKANG	D10-150
TUL. KEKANG	-

DETAIL KOLOM BORDES
SKALA 1:30

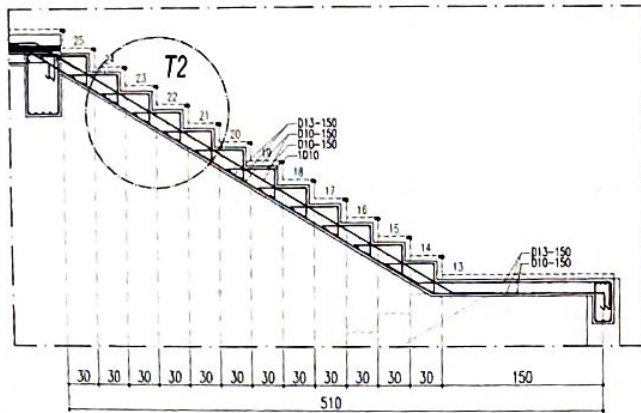

DETAIL P.2
SKALA 1:50

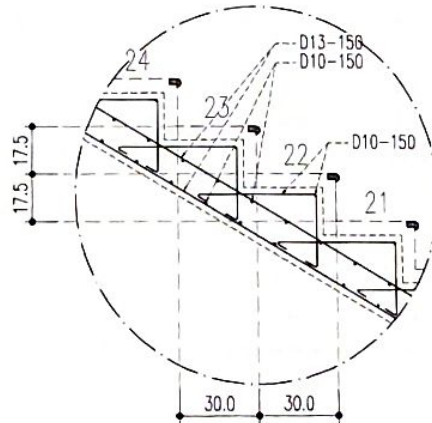

DETAIL T2
SKALA 1:20

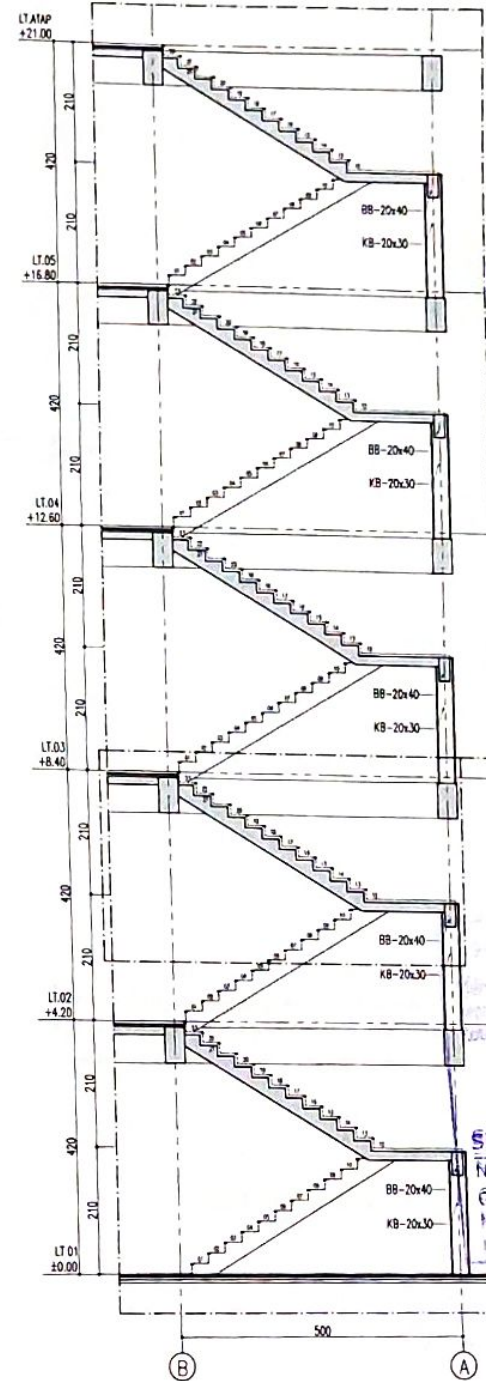

POTONGAN B-B
SKALA 1:30



PEMERINTAH KOTA TEGAL
RSUD KARDINAH
J. AP. AS. TUBUN No. 2
TELP. (0283) 399087 FAX. 393191
KABUPATEN TEGAL 52124

PEKERJAAN
JASA KONSULTANSI PENYUSUNAN DED
TAHAP I GEDUNG PAULUN VIP & VIP
RSUD KARDINAH KOTA TEGAL
TAHUN ANGGARAN 2022



KEPALA DPUPR Kota Tegal

SUGIYANTO, ST. MT
NIP. 19621224 1963 1 007
KONSULTAN PERENCANA

MEDI Sain
PT. MEDISAIN DADI SEMPURNA
J. TUMPAK 8 / 2 SEMARANG 50131
PHONE / FAX : 024 - 8502217
EMAIL : medisain@medisain.com
WEB : medisain.com

TL / T. A. I. A. R. S.	Y. NORDAHAN RUMYUDI, ST	
T. A. M. A. R. S.	A. BEMPI PURNOMO MARS	
T. A. E. S. T. I. M. A. T. O. R.	TRIADH MARIANTO, ST	
T. A. B. A. N. G. U. N. A. N.	FLACILIMAR JUNE, ST	
G. E. D. U. N. G.	ANTON WIBAWA, ST	
T. A. M. E.	CAHYO ARMEWONG, ST	

KETERANGAN

DATA MUTU BAHAN :

- MUTU BETON
 - BALOK DAN PELAT : f_c 25 MPa
 - TIANGGALAN : f_c 25 MPa
 - DE BEAM DAN PILE CAP : f_c 25 MPa
- MUTU BESI TULANGAN
 - f_y = 420 MPa
 - h = 420 MPa
 - h = 420 MPa

DINAS
PEKERJAAN UMUM
DAN PERTANAHAN
KOTA TEGAL
NIP. 19621224 1963 1 007
Gambar, RKS, dan Perhitungan Teknis
Konstruksi telah diperiksa dan disetujui
GUB. PEKERJAAN
STRUKTUR

GAMBAR	SKALA
DENAH TANGGA (AS 6/A-B)	1:75
POTONGAN DETAL TANGGA	1:100 1:30
KODE	HALAMAN
S.04	02

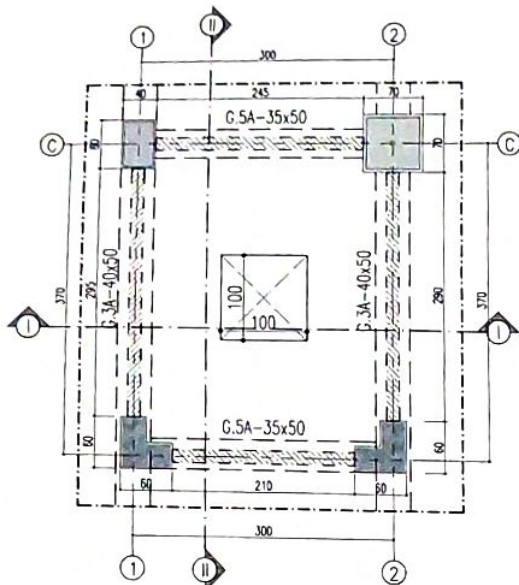

DENAH HOISTWAY AS 1-2/C
SKALA 1:50

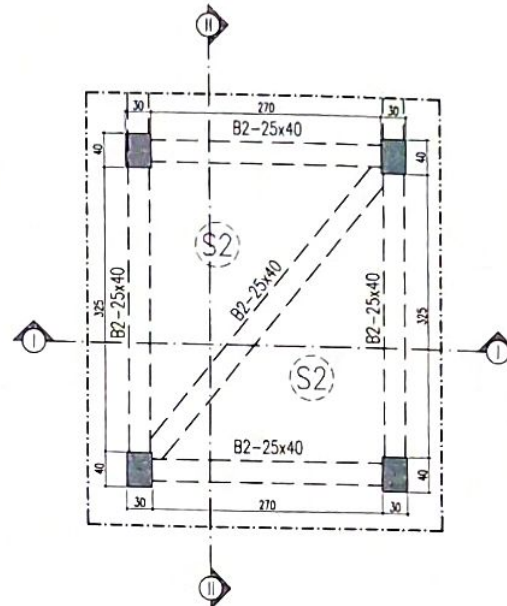

DENAH PLAT ATAP LIFT AS 1-2/C
SKALA 1:50

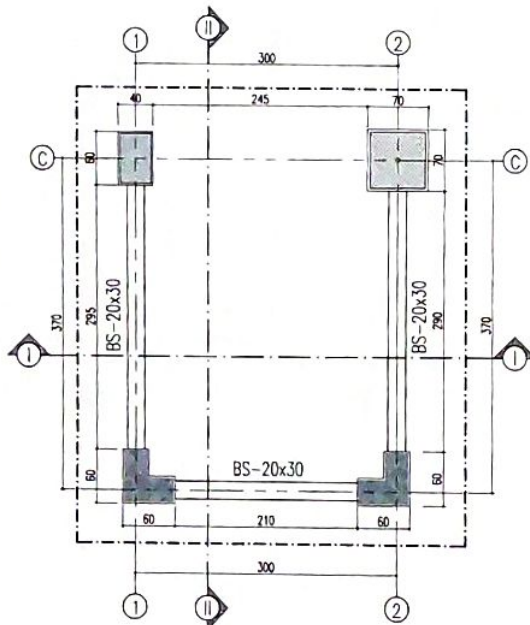

DENAH B.SEPARATOR AS 1-2/C
SKALA 1:50

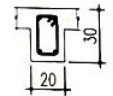
TYPE BALOK	B.S
DIMENSI (CM)	20x30
POSISI	TUMP/LAP
BALOK SEPARATOR	
TUL. ATAS	2 D13
TUL. BAWAH	2 D13
TUL. SENGKANG	D8-150
TUL. PINGANG	-

DETAIL BALOK SEPARATOR
SKALA 1:30

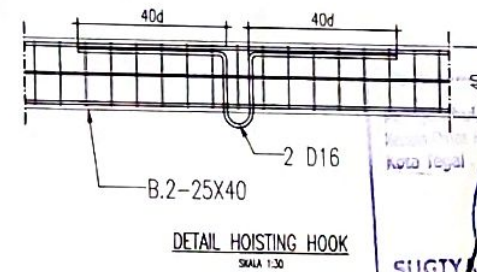

DETAIL HOISTING HOOK
SKALA 1:30

PEMERINTAH KOTA TEGAL
RSUD KARDINAH
J. A.P. AB. TUBAN No. 2
TELP. (081) 58887 FAX. 353131
KABUPATEN TEGAL 52124

PEKERJAAN
JASA KONSULTANSI PENYUNAN DED
TAHAP 1 GEDUNG PAVILION VIP & VVIP
RSUD KARDINAH KOTA TEGAL
TAHUN ANGGARAN 2022

BERKETAHUI DAN BENYETUJUI
PENGANTARAN PERMOHONAN TEGAL
Maranggi Pengantar Pembuat Komitmen

SUGIYANTO ST.MT
NIP. 19621224 1990031 005
KONSULTAN PERENCANA

MEDI Sain
PT. MEDISAIN DACI SEMPURNA
J. PUPUNGGI 1/2 DEWASARI TEGAL
PHONE / FAX. 024-890000
EMAIL: medisainkardina@gmail.com
WEB: medisainkardina.com

T.L.T.A.M.S	Y. NURHANI MARYUDI ST	
T.A.M.A.S	A. BENNY PURNOMO MARS	
T.A.ESTIMATOR	TREACH MANTANTO ST	
T.A.BANGUNAN	FUJIA JARAH ANIS ST	
GEDUNG	ANTON WIBAWA ST	
T.A.M.E	DAMYO ARIWIDONG ST	

KETERANGAN

DATA MUTU BAHAN:

- MUTU BETON
 - BALOK DAN PELAT f_c 25 MPa
 - KOLAM f_c 20 MPa
 - TE. BEAM DAN PILE CAP f_c 25 MPa
- MUTU BAJA TULANGAN
 - $f_y = 420$ MPa (235-420)
 - untuk tulasan D (ULS) $D \geq 16$ mm
- MUTU BAJA PROFIL BU 37
- DIMENSI STRUKTUR (SALAM cm)
- DETAL DAN JARAK TULANGAN DALAM mm

SUGIYANTO ST.MT
NIP. 19621224 1990031 005
Gambar, RKS, RAB dan STRUKTUR
Konstruksi tetap ini dibuat pada tanggal 01/06/2022
profesionalitas

KODE	HALAMAN
S04	03

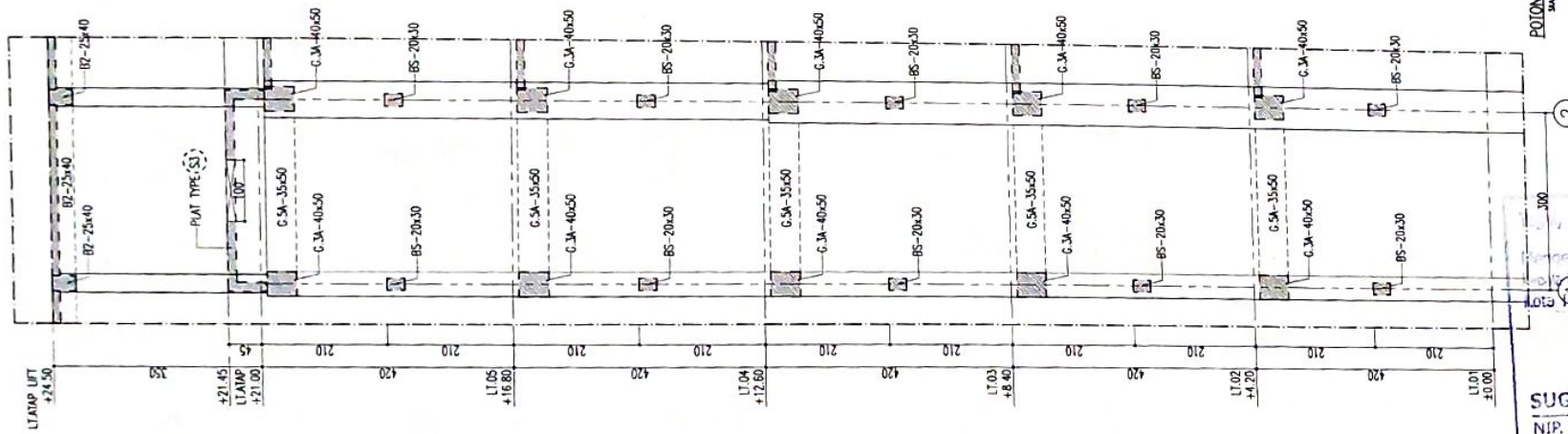
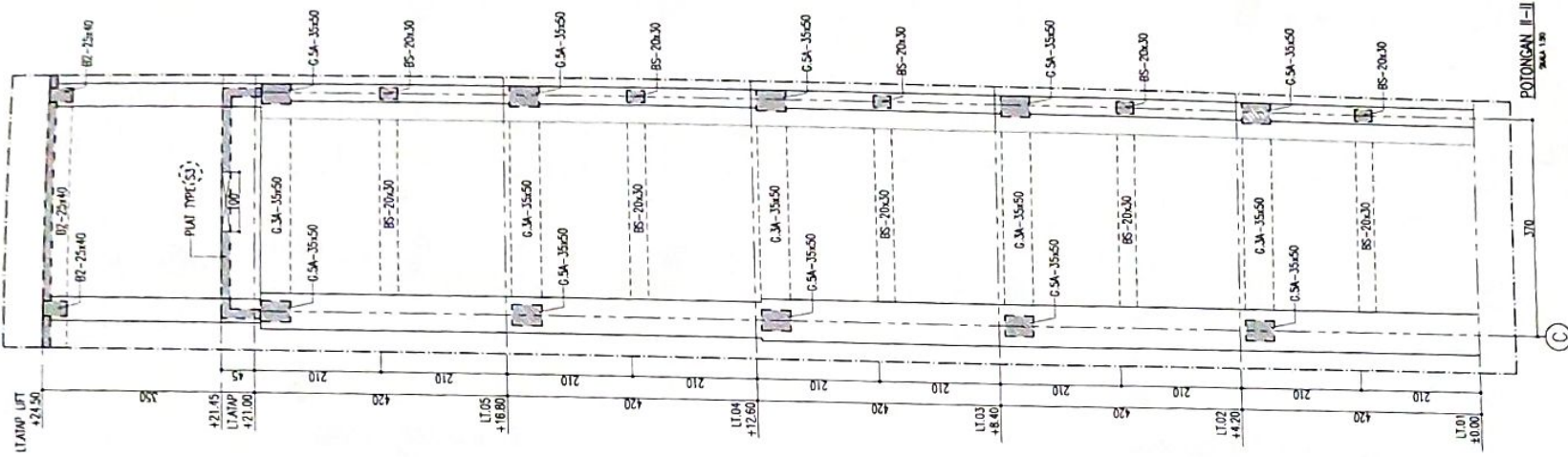

PEMERINTAH KABUPATEN TEGAL
RSUD KARDINAH
 Kepala DPUPR Kota Tegal

PEMERINTAH KOTA TEGAL
 RSUD KARDINAH
 J. AP. KS. TUBUN No. 2
 TELP. 0225 29067 FAX. 353131
 KABUPATEN TEGAL 52124

PEKERJAAN
 JASA KONSULTANSI PENYUSUNAN DED
 TAHAP I GEDUNG PAVILION VIP & VVIP
 RSUD KARDINAH KOTA TEGAL
 TAHUN ANGGARAN 2022

KESETUJUAN DAN BENYETUJUAN
 Kepala DPUPR Kota Tegal

SUGIYANTO ST.MT
 NIP. 19621224 196303 1 007
 KONSULTAN PERENCANA

MEDI Sain
 PT. MEDISAIN DADI SEMPURNA
 J. TERAMPIL 2, SEWANGI 52022
 PHONE / FAX. 0224 159022
 EMAIL: medisain@medisain.com
 WEB: medisain.com

TL/TA/ARS	Y. BUDHARSI WINDYATI ST	
TA/MARS	a. BEWY PURNANTO MARS	
TA/ESTIMATOR	TRADHA HARTANTO ST	
TA/BANGUNAN	FUNGI UMARJANA ST	
TA/ME	ANTON WIBAWA ST	
	DAHYA ARDIYANTO ST	

KETERANGAN

- DATA MUTU BAHAN :**
- MUTU BETON
 - BALOK DAN PELAT f'c = 25 MPa
 - KOLAM f'c = 25 MPa
 - TIANG BESI DAN PILE CAP f'c = 25 MPa
 - MUTU BAJA TULANGAN
 - f_y = 420 MPa (B75-420E)
 - WALAN D. (MUR) (B75-420E)
 - WALAN P. (B75-420E)
 - WALAN S. (B75-420E)

SUGIYANTO
 NIP. 19621224 196303 1 007
 Kepala DPUPR Kota Tegal

PEMERINTAH KABUPATEN TEGAL
RSUD KARDINAH
 Kepala DPUPR Kota Tegal

GAMBAR	SKALA
POTONGAN I-I	1/75
POTONGAN II-II	1/75
KODE	HALAMAN
S04	04



PEMERINTAH KOTA TEGAL
 RSUD KARDINAH
 J. KP. AS. TULUN No. 2
 TELP. (082) 50007 FAX. 20231
 KABUPATEN TEGAL 51224

PEKERJAAN
 JASA KONSULTANSI PENYUSUNAN DED
 TAHAP I GEDUNG PAVILION VIP & VVIP
 RSUD KARDINAH KOTA TEGAL
 TAHUN ANGGARAN 2022



MENGETAHUI
 Kepala DPUPR Kota Tegal

SUGIYANTO, ST.MT
 NIP. 196224 1903 1 007
 KONSULTAN PERENCANA
MEDI Sain
 PT. MEDISAIN DADI BEMPURNA
 Jl. TAMBAK B. 12 BANGUNAN KEDIRI
 PHONE / FAX. 081 - 850327
 EMAIL: medisain.sain.dadi@gmail.com
 WEB: medisainsain.com

TLT/AMR	Y. INDARANI WAHYUDI ST	
TA. MARS	a. BENNY PURNOMO BMS	
TA. ESTIMATOR	TRIADH MANTO ST	
TA. MANJAWAH GEDUNG	RUZI MARIJANI ST	
TA. ME	ANTON WIBAWA ST	
	CAHYO AMBROGO ST	

KETERANGAN

- DATA MUTU BAHAN:
- MUTU BETON
 - BALOK DAN PELAT : $f'c \geq 25$ MPa
 - POLOM : $f'c \geq 25$ MPa
 - RE. FEM. DAN FILE CAP : $f'c \geq 25$ MPa
 - MUTU BAJA TULANGAN
 - $f_y \geq 420$ MPa (BTS-420E)
 - DIKURUS D (LUB) (D ≥ 10 mm)
 - MUTU BAJA PROFIL SU 17
 - MUTU BAJA TULANGAN DALAM



SUGIYANTO, ST.MT
 NIP. 196224 1903 1 007
 SUB PEKERJAAN
 Gambar, RKS, RAB, dan RAB
 Konstruksi tetap
 profesional

KODE	HALAMAN
S04	05

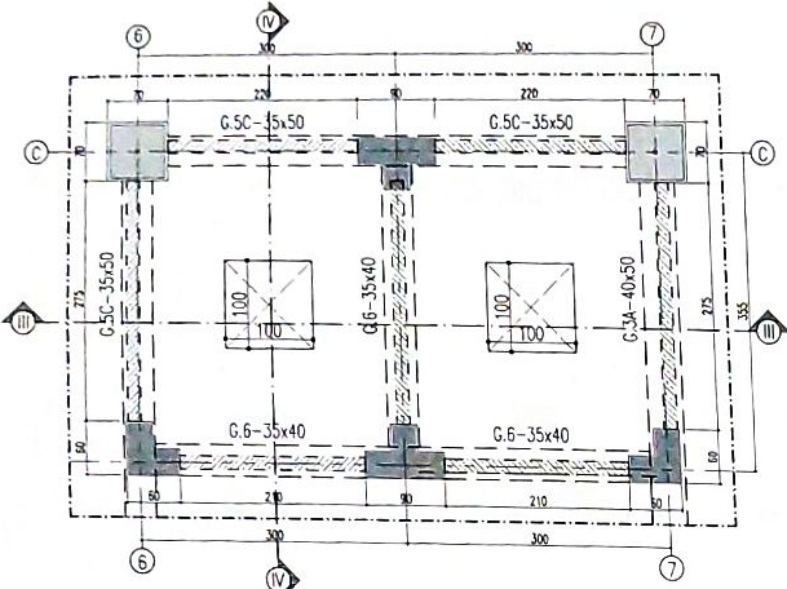

DENAH HOISTWAY AS 6-7/C
 SKALA 1:50

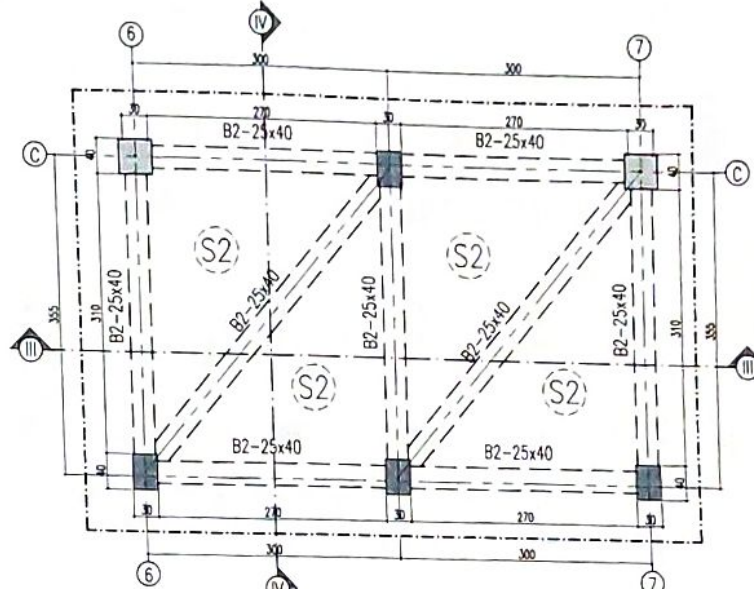

DENAH PLAT ATAP LIFT AS 6-7/C
 SKALA 1:50

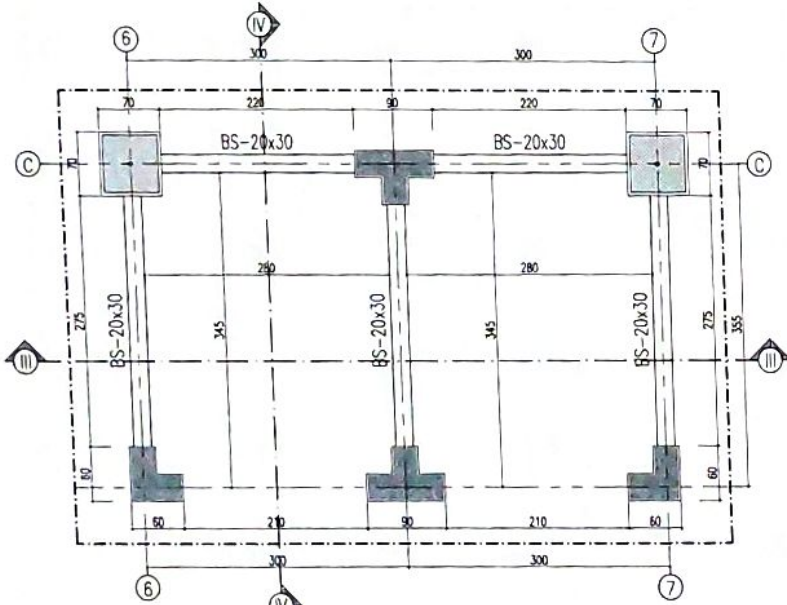

DENAH B.SEPARATOR AS 6-7/C
 SKALA 1:50

TYPE BALOK	B.S
DIMENSI (CM)	20x30
POSISI	TUMP/LAP
BALOK SEPARATOR	
TUL. ATAS	2 D13
TUL. BAWAH	2 D13
TUL. SENGKANG	08-150
TUL. PINGGANG	-

DETAIL BALOK SEPARATOR
 SKALA 1:30

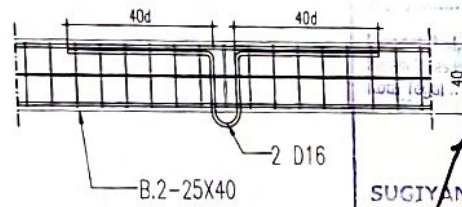

DETAIL HOISTING HOOK
 SKALA 1:30

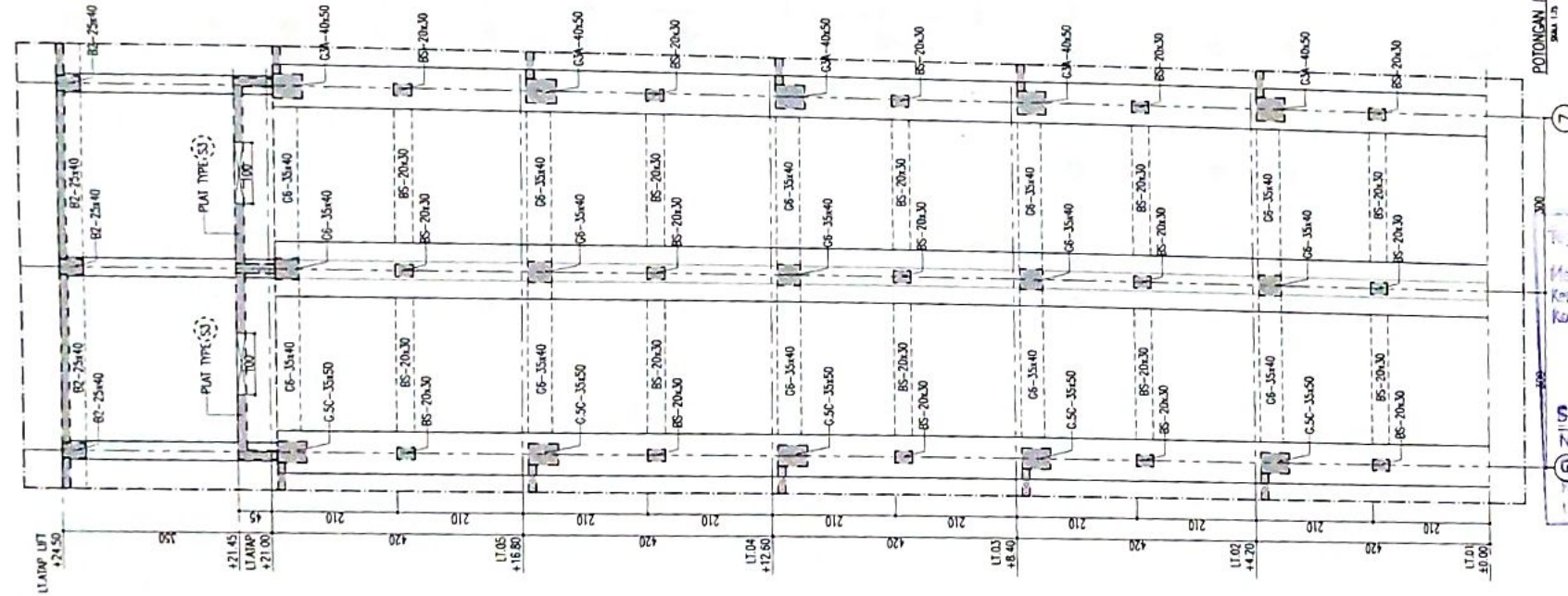
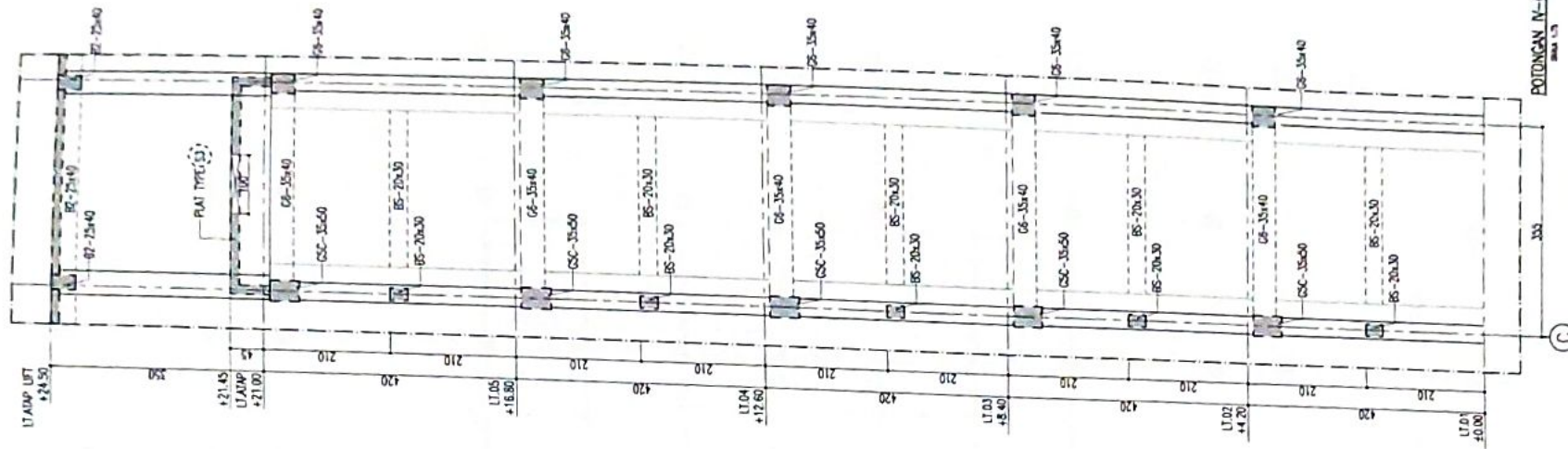

PEMERINTAH KABUPATEN TEGAL
RSUD KARDINAH
 Kepala Dinas Kesehatan Kabupaten Tegal

JASA KONSULTANSI PENYUSUNAN DED
 TAHAP I GEDUNG PAJALUR VIP & VVIP
 RSUD KARDINAH KOTA TEGAL
 TAHUN ANGGARAN 2022

BEKETAHA DAN BENTUTULAH
 Kepala Dinas Kesehatan Kabupaten Tegal

SUGIYANTO, ST.MT
 NIP. 19620724198021001
 KONSULTAN PERENCANA

MEDI Sain
 PT. MEDISAIN DADI SEMPURNA
 A. TAMPAK 1: 2 SEMARANG 50222
 PHONE / FAX : 041-8552227
 EMAIL : medisain@medisain.com
 MEDISAIN@GMAIL.COM

TA. I.TA. MS	Y. KRINDAN NIPPYATI ST	
TA. NARS	A. BEGIPURBANTO, MS	
TA. ESTIMATOR	TRISAH HARTANTO ST	
TA. BANGUNAN	FLORA ANARJUNE ST	
GEDANG	ANTON WIBAWA ST	
TA. ME	CAMU ARBIDHONO ST	

KETERANGAN

DATA MUTU BAHAN :

- 1. BLOK DAN PELAT 40' 25 MPN
- 2. BLOK DAN PELAT 40' 25 MPN
- 3. BLOK DAN PELAT 40' 25 MPN
- 4. BLOK DAN PELAT 40' 25 MPN
- 5. DETAIL DAN JANGKALAN DALAM RUMAH

SUB PEKERJAAN

GAMBAR	SKALA
POTONGAN III-III	1:25
POTONGAN M-N	1:75
KODE	HALAMAN
S04	08

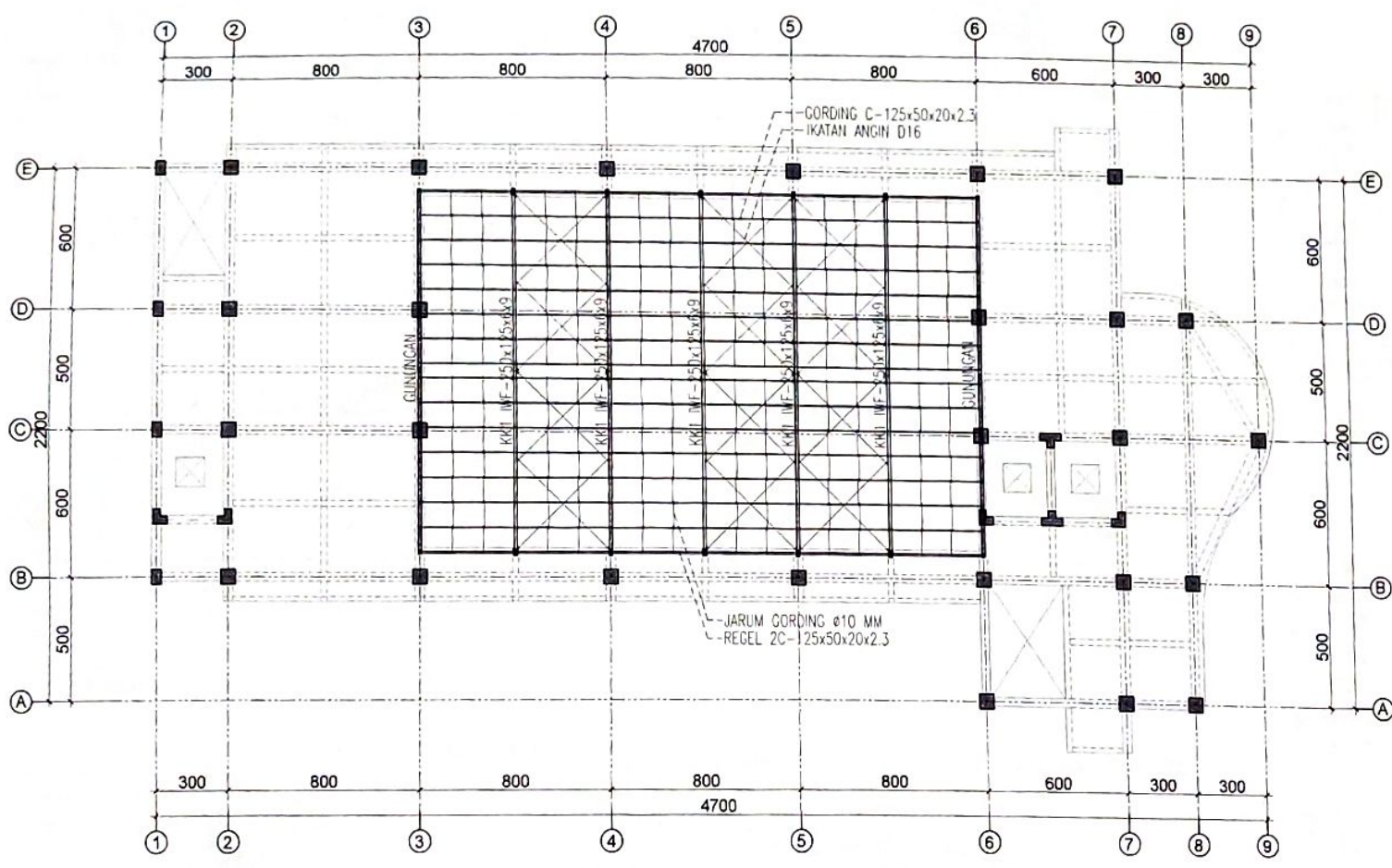

PEMERINTAH KOTA TEGAL
 RSUD KARDINAH
 J. APT. KH. TUBUHINING J.
 TELP. (0422) 580877, FAKS. 580771
 KABUPATEN TEGAL 52124

PEKERJAAN
 JASA KONSULTANSI PENYUSUNAN DED
 TAHAP I GEDUNG PAVILION VIP & WVP
 RSUD KARDINAH KOTA TEGAL
 TAHUN ANGGARAN 2022

BENGETAHU DAN MENYETUJUI
 Kepala RSUD KARDINAH Tegal
 Mengetahui dan Menyetujui Pembuat Komitmen

PEMERINTAH KOTA TEGAL
 RSUD KARDINAH
 Kepala DPUPR Kota Tegal

SUGIYANTO ST MT
 NIP. 1962024 19630 1 007
 KONSULTAN PERENCANA

MEDI Sain
 PT. MEDISAIN DADI SEMPURNA
 J. LAMPANG 8 / 2 DEBARANG 50223
 PHONE / FAX 124 - 888827
 EMAIL : medisaindadi@gmail.com
 WEB : medisaindadi.com

TL/TA ARS	Y. NURMAN HARJULIA ST	
TA. WKS	G. BENDI PURNANTO, WKS	
TA. ESTIMATOR	TRI AZHAR HARTANTO ST	
TA. BANGUNAN GEDUNG	PURCA HARJUNA ST	
	ANTON HEBARA ST	
TA. ME	CAMPO ARBECHO ST	

KETERANGAN

Mengetahui,
 Kepala Dinas P
 Kota Tegal

PEMERINTAH KOTA TEGAL
 DINAS PEKERJAAN UMUM DAN PENATAAN RUANG
 SUGIYANTO ST MT
 NIP. 19621224 19630 1 007

Gambar, RKS, dan Penitunahan Teknis Konstruksi tetap menjadi tanggung jawab profesional yang ditandatangani.

SUB PEKERJAAN	
STRUKTUR	
GAMBAR	SKALA
DAWH SIKATIK ATAP	1:200
KODE	HALAMAN
S.05	01

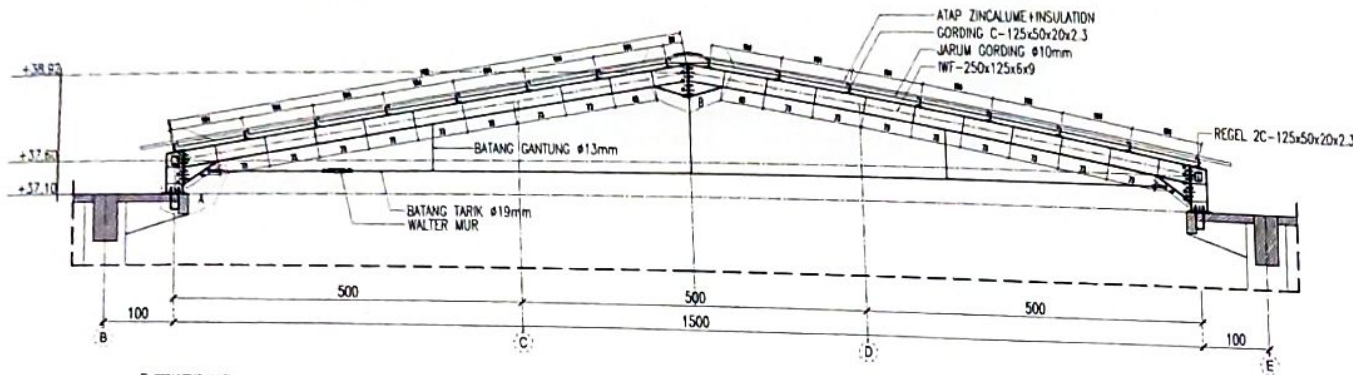

STRUKTUR (S.05)
DETAIL KUDA-KUDA KK.1
SKALA 1:75

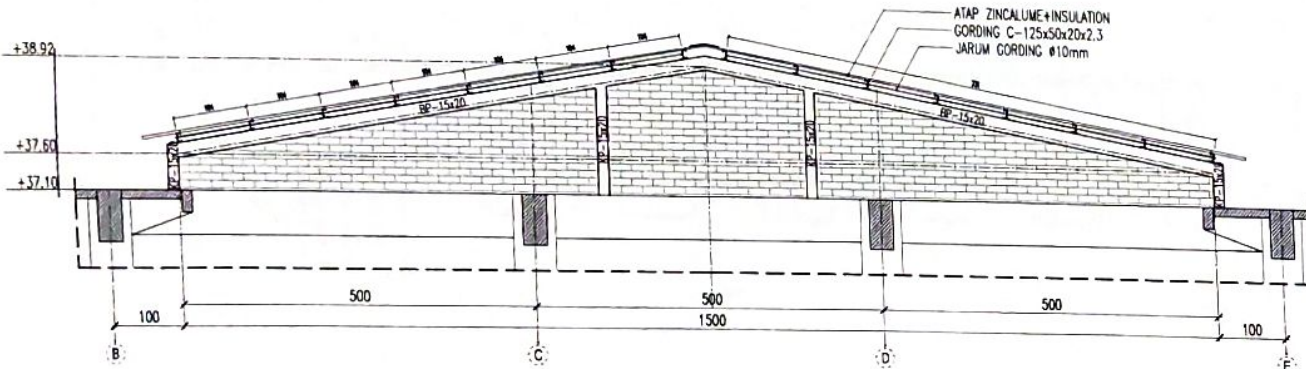

STRUKTUR (S.05)
DETAIL GUNUNGAN A2
SKALA 1:75

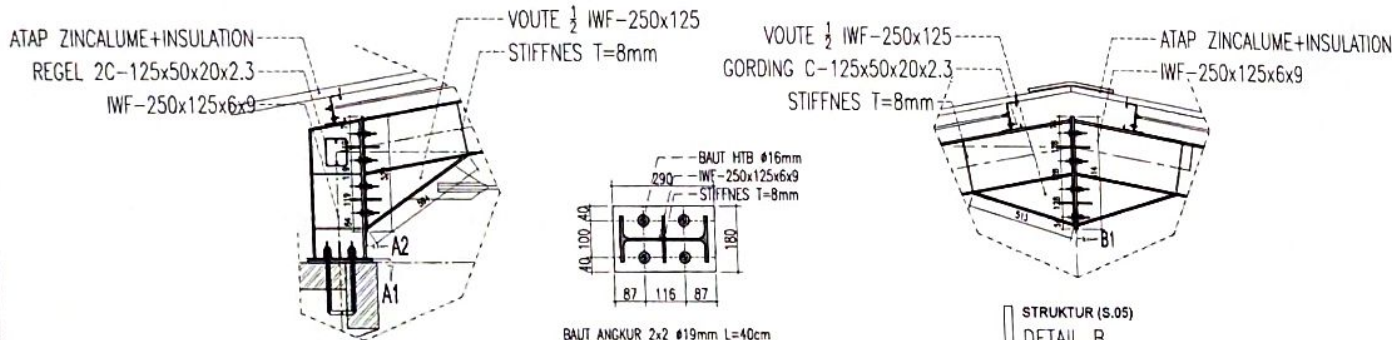

STRUKTUR (S.05)
DETAIL A
SKALA 1:25

BAUT ANGKUR 2x2 #19mm L=40cm
BASEPLAT 2X309x180x10mm
(IWF-250x125x6x9)

STRUKTUR (S.05)
POTONGAN A1
SKALA 1:10

STRUKTUR (S.05)
DETAIL B
SKALA 1:25

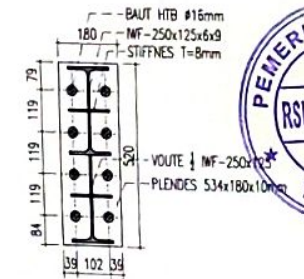

BAUT HTB 2x4 #16mm
PLENDES 534x180x10mm
(IWF-250x125x6x9)

STRUKTUR (S.05)
POTONGAN A2
SKALA 1:10

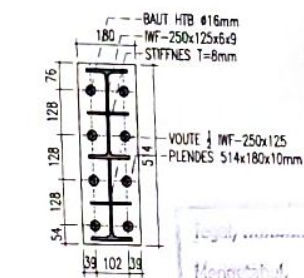

BAUT HTB 2x4 #16mm
PLENDES 514x180x10mm
(IWF-250x125x6x9)

STRUKTUR (S.05)
POTONGAN B1
SKALA 1:10



PEMERINTAH KOTA TEGAL
RSUD KARDINAH
Jl. AP. KIL. TULUNG No. 2
TEL. (082) 388571 FAX. 383314
KABUPATEN TEGAL 52124

PEKERJAAN

JASA KONSULTANSI PENYUSUNAN DED
TAHAP I GEDUNG PAVILION VIP & VVIP
RSUD KARDINAH KOTA TEGAL
TAHUN ANGGARAN 2022



MENGETAHUI DAN MENYETUJUI
Kepala RSUD KARDINAH Tegal
M. SUGIYANTO, MM
No. 19/2011/2012/12.1.005

MENGETAHUI
Kepala DPUPR Kota Tegal

SUGIYANTO, ST.MT
NIP. 19621224 199003 1 007

KONSULTAN PERENCANA

MEDI Sain
PT. MEDISAIN DADI SEMPURNA
A. TAMBOLO 1/3 DEWABANG 90223
PHONE/FAX. 081-882227
EMAIL: medisain.kardina@gmail.com
WEB: medisainkardina.com

NO.	ILUSTRASI	Y. INDRANING RAHAYUDI ET	
1	T.A. MARS	& BENNY PURNANTO, MARS	
2	T.A. ESTIMATOR	TRIMUDI HARTANTO ST	
3	T.A. BANGUNAN	FUAD UMAR, IAH, ST	
4	GEDUNG	ANTON HIBRANA, ST	
5	T.A. ME	CAHYO ARIBISNOLO, ST	

KETERANGAN

Mengetahui,
Kepala Dinas Pekerjaan Umum dan Penataan Ruang
Kota Tegal.

SUGIYANTO, ST.MT
NIP. 19621224 199003 1 007

Gambar, RKS, RAB Perhitungan Teknis
Konstruksi telah menjadi tanggung jawab
profesional saya.

SUB PEKERJAAN

STRUKTUR	
GAMBAR	SKALA
DETAIL RKT	1:75
DETAIL GUNUNGAN	1:25
DETAIL JUNG	1:15
POTONGAN	1:15
KODE	HALAMAN
S.05	02



PEMERINTAH KOTA TEGAL
RSUD KARDINAH
J. DR. KH. TUBUH No. 1
TGLP. KARDINAH, KEMEN. PAK. 350131
KABUPATEN TEGAL, 52124

PEKERJAAN
JASA KONSULTANSI PENYUSUNAN DED
TAMBAH 1 GEDUNG PAVILION VIP & VVIP
RSUD KARDINAH KOTA TEGAL
DAN BANGUNAN ANGGARAN 2022



SEKRETARIS
Pepab. P. 00001 Kambren

AGUS DWA SULISTYANTONO, MM
NIP. 1972111302211003
BENGETAHU

Direktur RSUD KARDINAH Tegall

AGUS DWA SULISTYANTONO, MM
NIP. 1972111302211003

BENGETAHU
Kepala OPUR Kota Tegall

SUGIYANTO, ST.MT
NIP. 1962122419980710017
KONSULTAN PERENCANA

MEDI Sain
PT. MEDISAIN DADI SEMPURNA
J. TAMPAK 8, 3 BANGUNAN KEDIRI
PHONE / FAX: 0341-882227
Email: medisain@medisain.com
www.medisain.com

TLITANIS	T. MOHAMA BINTULI ST	
TA. MARS	M. BERRY PURNOMO WARS	
TA. ESTIMATOR	TRISNO NIRMALITO ST	
TA. BANGUNAN GEDUNG	FUADI UMAR JAH ST ANTON WIBAWA ST	
TA. ME	DARYO ARMEBONO ST	

KETERANGAN

- NO. KETERANGAN:
1. MATA BESI
 2. BLOK ONI POKI
 3. BLOK
 4. KERSI BANGUNAN
 5. KERSI
 6. KERSI
 7. KERSI
 8. KERSI
 9. KERSI
 10. KERSI
 11. KERSI
 12. KERSI
 13. KERSI
 14. KERSI
 15. KERSI
 16. KERSI
 17. KERSI
 18. KERSI
 19. KERSI
 20. KERSI
 21. KERSI
 22. KERSI
 23. KERSI
 24. KERSI
 25. KERSI
 26. KERSI
 27. KERSI
 28. KERSI
 29. KERSI
 30. KERSI
 31. KERSI
 32. KERSI
 33. KERSI
 34. KERSI
 35. KERSI
 36. KERSI
 37. KERSI
 38. KERSI
 39. KERSI
 40. KERSI
 41. KERSI
 42. KERSI
 43. KERSI
 44. KERSI
 45. KERSI
 46. KERSI
 47. KERSI
 48. KERSI
 49. KERSI
 50. KERSI
 51. KERSI
 52. KERSI
 53. KERSI
 54. KERSI
 55. KERSI
 56. KERSI
 57. KERSI
 58. KERSI
 59. KERSI
 60. KERSI
 61. KERSI
 62. KERSI
 63. KERSI
 64. KERSI
 65. KERSI
 66. KERSI
 67. KERSI
 68. KERSI
 69. KERSI
 70. KERSI
 71. KERSI
 72. KERSI
 73. KERSI
 74. KERSI
 75. KERSI
 76. KERSI
 77. KERSI
 78. KERSI
 79. KERSI
 80. KERSI
 81. KERSI
 82. KERSI
 83. KERSI
 84. KERSI
 85. KERSI
 86. KERSI
 87. KERSI
 88. KERSI
 89. KERSI
 90. KERSI
 91. KERSI
 92. KERSI
 93. KERSI
 94. KERSI
 95. KERSI
 96. KERSI
 97. KERSI
 98. KERSI
 99. KERSI
 100. KERSI

DINAS
PEKERJAAN UMUM
DAN PENANGKALAN BANGUNAN

SUGIYANTO, ST.MT
NIP. 1962122419980710017

Gambar, RKS, RAB, dan Dokumen Teknis
Konstruksi tetap menjadi tanggung jawab
profesional konsultan Perencanaan

SUB PEKERJAAN STRUKTUR	
GAMBAR	SKALA
DENAH PONDASI SELASAR	1 : 150
KODE	HALAMAN
S.06	01

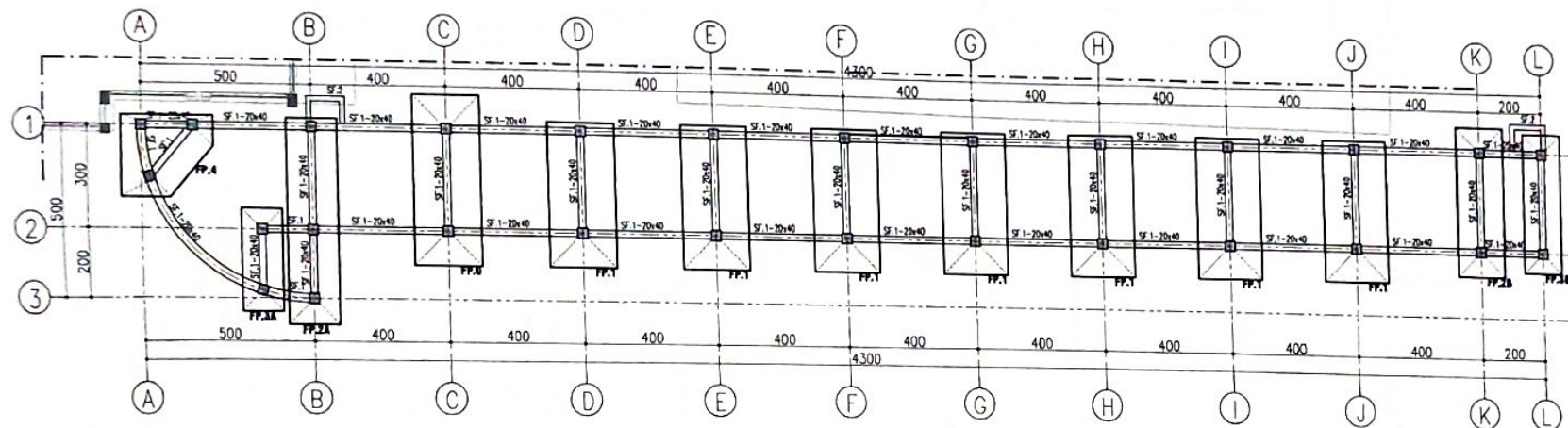

DENAH PONDASI SELASAR
SKALA 1:150



PEMERINTAH KOTA TEGAY
 RSUD KARDINAH
 J. AIR AS. TUBANING 2
 TEL. (082) 58887, FAX. 253711
 KABUPATEN TEGAY, 52134

PEKERJAAN
 JASA KONSULTANSI PENYUSUNAN DED
 TAHAP I GEDUNG PAVILION VIP & VVIP
 RSUD KARDINAH KOTA TEGAY
 TAHUN ANGGARAN 2022

MENGETAHUI DAN BENYETUJUI
 Kepala RSUD KARDINAH Tegay
 Menghadapi Pejabat Pembuat Komitmen



[Signature]
 SUGIYANTO, ST.MT
 NIP. 1962111202121007
 MENGETAHUI
 Kepala OPUR Kota Tegay

SUGIYANTO, ST.MT
 NIP. 1962111202121007
 KONSULTAN PERENCANAAN

MEDI Sain
 PT. MEDISAIN DACI SEMPURNA
 J. TUMPAH 8 / 2 DEWIRAHAS REJO
 PHONE / FAX : 041 - 888227
 EMAIL : medisaindak@gmail.com
 WEB : medisaindak.com

TL/TA/AM	T. BANGUNAN BAWAH LANTAI	
TA. MARS	IR. BENNY PURNOMO, MARS	<i>[Signature]</i>
TA. LITRATOR	TR. ADRI HARTANTO, ST	<i>[Signature]</i>
TA. BANGUNAN GEDUNG	FR. JUMAR JUNA, ST	<i>[Signature]</i>
TA. ME	ANTON MUBALA, ST	<i>[Signature]</i>
	CAHYO AMIRICHO, ST	<i>[Signature]</i>

KETERANGAN

Menggetahui,
 Kepala Dinas Kesehatan
 Kota Tegay

[Signature]

PEMERINTAH KOTA TEGAY
 DINAS PERKANTORAN UMUM DAN PENANGANAN UMUM
 SUGIYANTO, ST.MT
 NIP. 1962111202121007
 Gambar, RKS, dan Perencanaan Teknis
 Konstruksi tetap menjadi tanggung jawab
 profesional konsultan perencanaannya

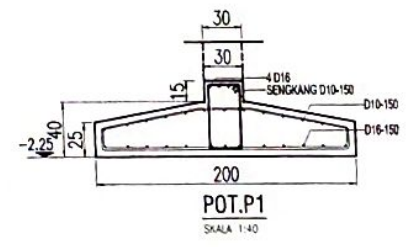
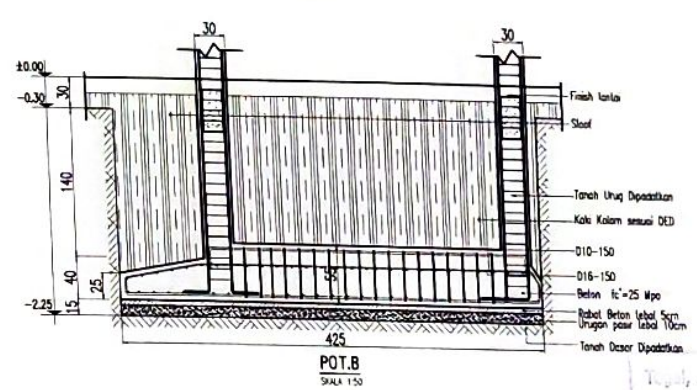
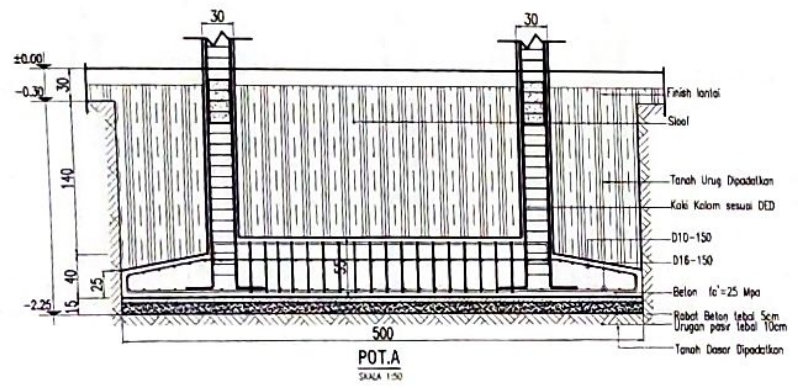
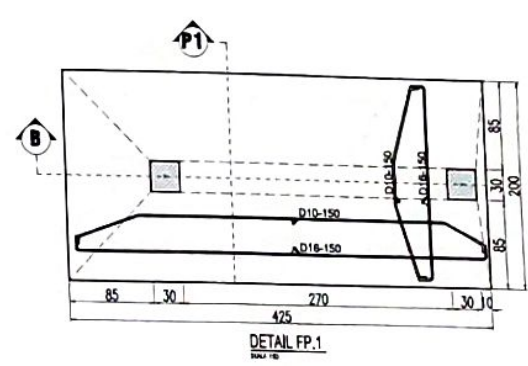
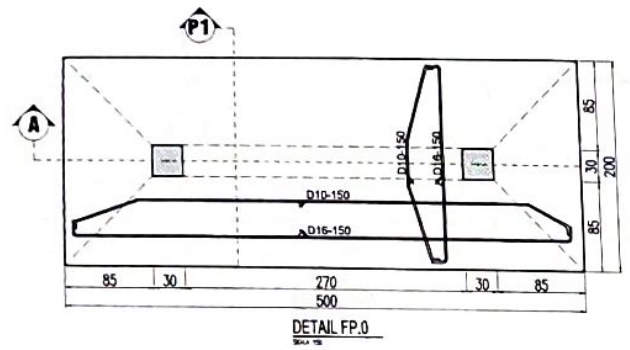

STRUKTUR	
GAMBAR	SKALA
DETAIL FOOT PLAT	1 : 50
DETAIL DWI FP.0	1 : 50
DETAIL DWI FP.1	1 : 50
DETAIL POTONGAN	1 : 50
KODE	HALAMAN
506	02



PEMERINTAH KOTA TEGAL
RSUD KARDINAH
J. APRIK. TUBANAN No. 2
TELP. (085) 758277 FAX. 353131
KABUPATEN TEGAL 52124

PEKERJAAN
JASA KONSULTANSI PENYUSUNAN DED
TAHAP I GEDUNG PAVILION VIP & VVIP
RSUD KARDINAH KOTA TEGAL
TAHUN ANGGARAN 2022

BENGETAHU DAN BENYETUJAI
Kepala Dinas RSUD KARDINAH Tegal
Mendukung Pejabat Pembuat Komitmen

[Signature]
SUGIYANTO, ST.MT
NIP. 196211281211803



BENGETAHU
Kepala DPUPR Kota Tegal

SUGIYANTO, ST.MT

NIP. 19621224 196201 1 857
KONSULTAN PERENCANA

MEDI Sain
PT. MEDISAIN DADI SEMPURNA
Jl. PUSKING 9/12 BAWANING 52025
PHONE / FAX. 081-5182222
EMAIL: medisain.dadi@gmail.com
WEB: medisaindadi.com

TL/TA/APS	Y. BOERHAN BERNILDA, ST	
TA. MARS	A. BENNY PURNOMO MARS	
TA. ESTIMATOR	TRI ADI HARTAMOTO, ST	
TA. BANGUNAN	FUJALAMAR ANIL, ST	
GEDANG	ANTON WIBAWA, ST	
TA. ME	DHYO ARBUDHO, ST	

KETERANGAN

Tegal,

Mengetahui,
Kepala Dinas Pekerjaan Umum dan Penataan Ruang
Kota Tegal

[Signature]
SUGIYANTO, ST.MT
NIP. 19621224 196201 1 857

Gambar, RKS, RAB Pembangunan Teknis
Konstruksi tetap menjadi tanggungjawab
profesional konsultan Perencanaan,

INSTRUMEN:
1. BESI BERTENAGA : N° 25 MPa
2. BESI BERTENAGA : N° 25 MPa
3. BESI BERTENAGA : N° 25 MPa
4. BESI BERTENAGA : N° 25 MPa
5. BESI BERTENAGA : N° 25 MPa
6. BESI BERTENAGA : N° 25 MPa
7. BESI BERTENAGA : N° 25 MPa
8. BESI BERTENAGA : N° 25 MPa
9. BESI BERTENAGA : N° 25 MPa

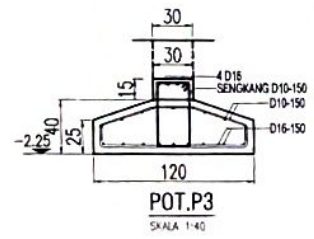
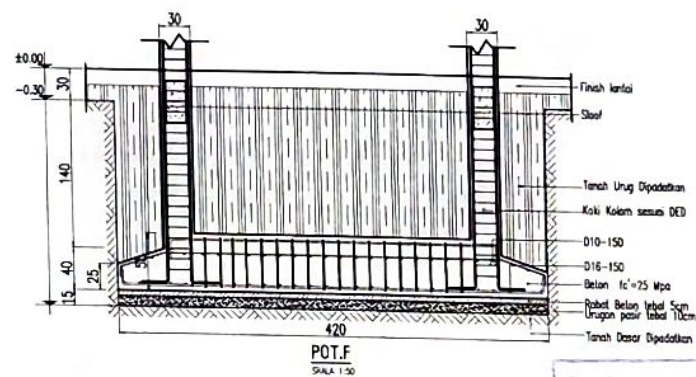
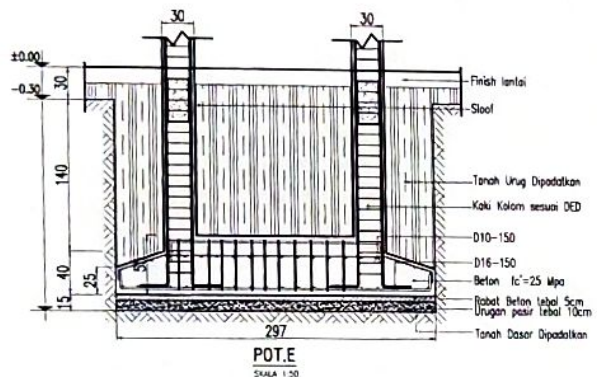
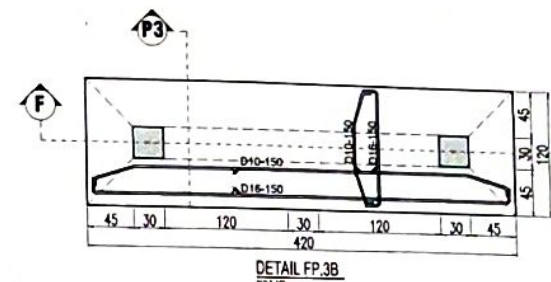
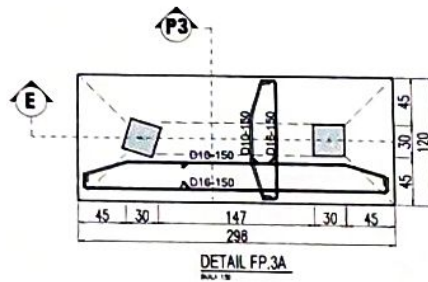

SUBI PEKERJAAN	
STRUKTUR	
GAMBAR	SKALA
DETAILED FOOT PLAT FP.3A DAN FP.3B	1 : 30
DETAILED POTONGAN	1 : 50
KODE	HALAMAN
S.08	04

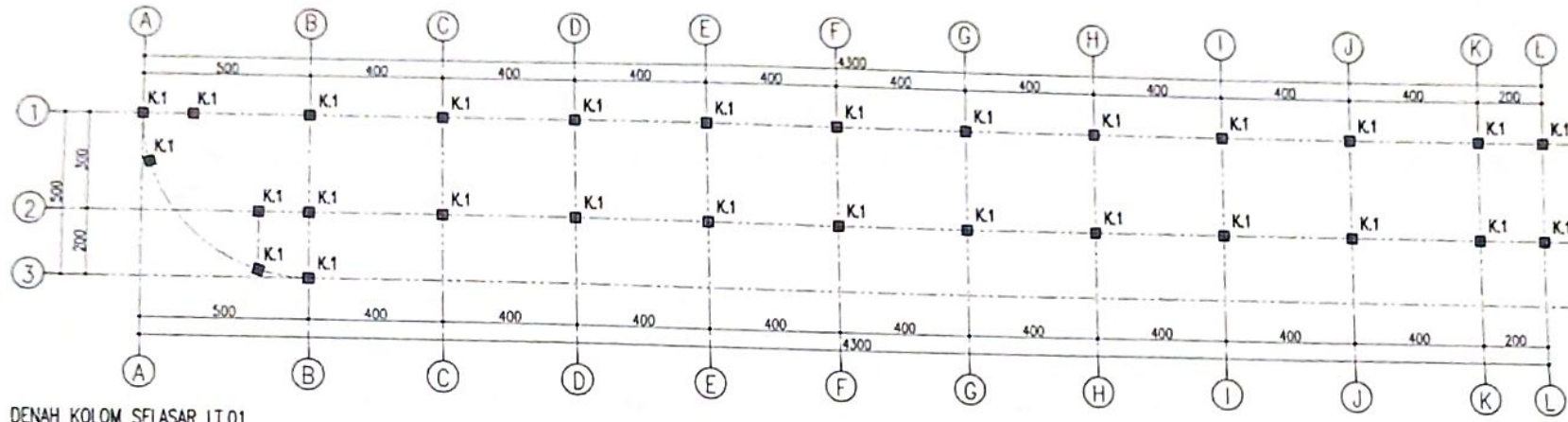

DENAH KOLOM SELASAR LT.01
SKALA 1:100

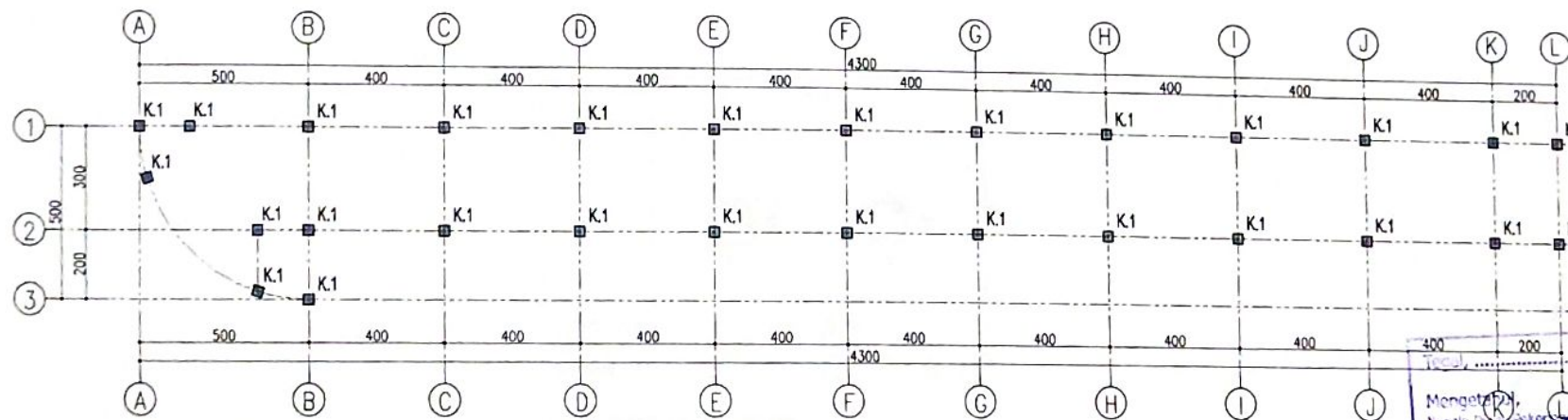

DENAH KOLOM SELASAR LT.02
SKALA 1:100

PEMERINTAH KABUPATEN TEGAL
RSUD KARDINAH
Jl. APRIYANTORO No. 1
KAMPUS TEGAL, 52124
TEGAL

PEREKORAN
JASA KONSTRUKSI PERENCANAAN DAN
KONSULTAN PERENCANAAN SIP & YIP
PT. MEDI SAIN
KOTA TEGAL
Jl. SUGIYANTO No. 1
KAMPUS TEGAL, 52124
TEGAL

DR. H. SUGIYANTO, ST.MT
NIP. 19621224 198311 001
BENGTAMAS
Direktur RSUD KARDINAH Tegal

DR. H. SUGIYANTO, ST.MT
NIP. 19621224 198311 001
BENGTAMAS
Kepala DPLUPH Kota Tegal

SUGIYANTO, ST.MT
NIP. 19621224 198311 001
KONSULTAN PERENCANAAN

MEDI Sain
PT. MEDISAIN DAN BEMPURNA
Jl. SUGIYANTO No. 1 TEGAL 52124
Telp: (081) 821-10000
Fax: (081) 821-10000
Email: medisain@gmail.com
www.medisain.com

TA. ITO	Y. BERNING RUPYU, ST	
TA. MUD	A. NENY PURNOMO, MARS	
TA. ESTIMATOR	TRACHA ANANTO, ST	
TA. MANAJEMEN	FACEY ANE ANE, ST	
TA. BANGUNAN	HENDRI KURNIA, ST	
TA. ME	CHRYSTIANE, ST	

KETERANGAN

REVISI:

- NO. 001
- NO. 002
- NO. 003
- NO. 004
- NO. 005
- NO. 006
- NO. 007
- NO. 008
- NO. 009
- NO. 010

Mengetahui,
Kepala Dinas Pekerjaan Umum dan Penataan Ruang
Kota Tegal

PEMERINTAH KABUPATEN TEGAL
DINAS PEKERJAAN UMUM DAN PENATAAN RUANG

SUGIYANTO, ST.MT
NIP. 19621224 198311 001
Gambar, RKS, RAB, dan lain-lain
Konstruksi tetap menjadi tanggung jawab
profesional konsultan perencana

SUB PEKERJAAN	
STRUKTUR	
GAMBAR	SKALA
DENAH KOLOM SELASAR LT.01 DAN LT.02	1 : 100
NO. DOKUMEN	HALAMAN
SDM	06

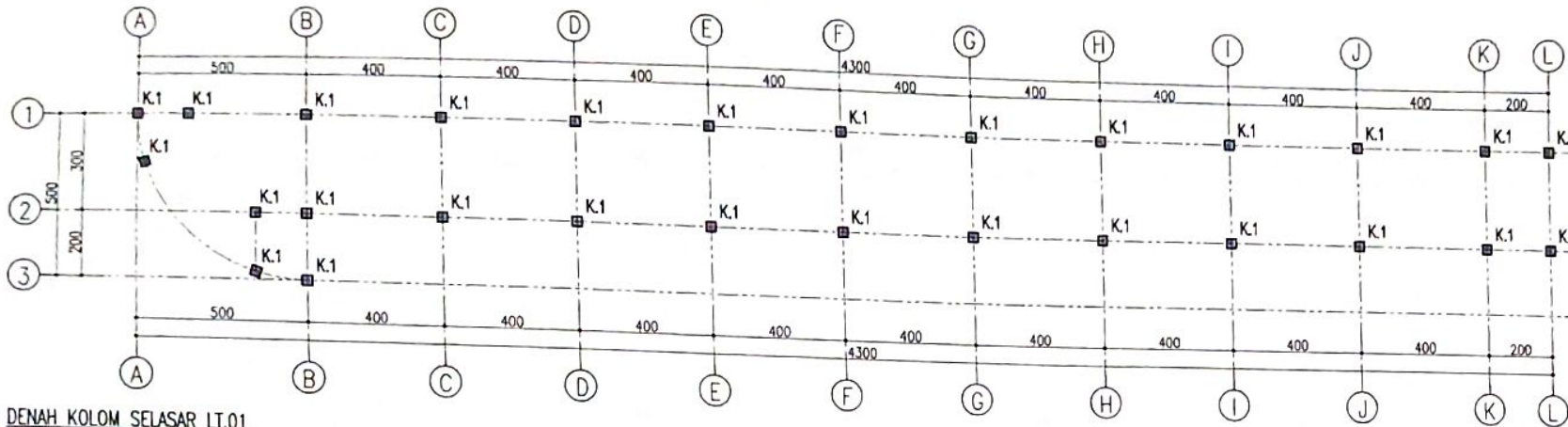

DENAH KOLOM SELASAR LT.01
SKALA 1:150

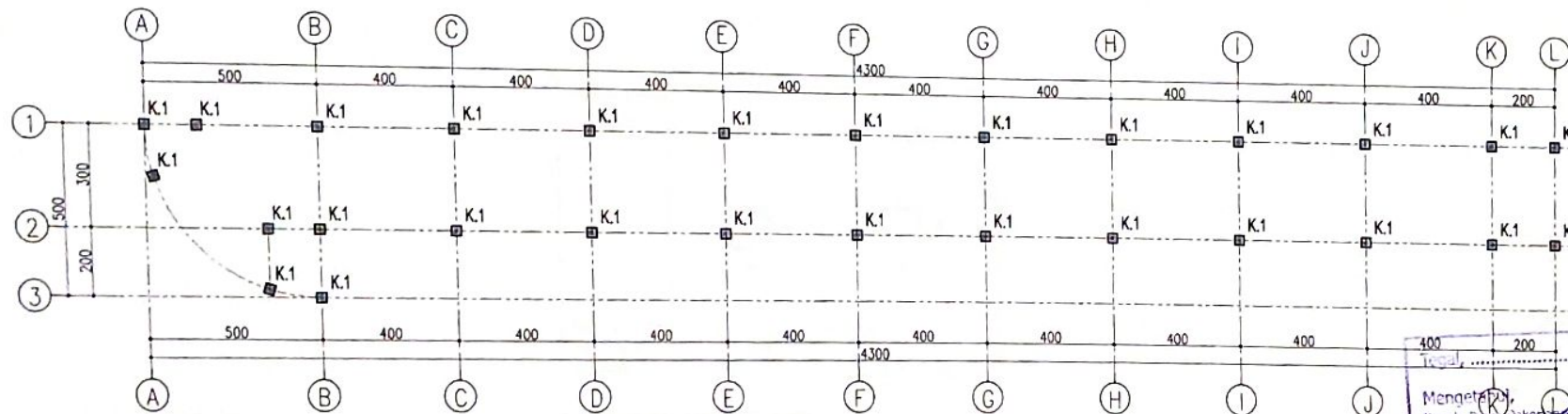

DENAH KOLOM SELASAR LT.02
SKALA 1:150



PEMERINTAH KOTA TEGAL
RSUD KARDINAH
J. AP. KS. TULUN No. 2
TELP. (0828) 356267 FAX. 283131
KABUPATEN TEGAL 52124



PEKERJAAN
JASA KONSULTANSI PENYUSUNAN DED
TAJAN GEDUNG PAVILION VIP & VVIP
RSUD KARDINAH KOTA TEGAL
TAMBAH ANGGARAN 2022
DIREKTUR RSUD KARDINAH
DWA SUJASTYANTO, MM.
NIP. 197281112002121005

Direktur RSUD KARDINAH Tegal

DWA SUJASTYANTO, MM.
NIP. 197281112002121005

Kepala DPUPR Kota Tegal

SUGIYANTO, ST, MT
NIP. 1962122419630031007
KONSULTAN PERENCANA

MEDI SAIN
PT. MEDISAIN DADI SEMPURNA
J. TRAMPAS 813 SEMARANG 50233
PHONE / FAX. 024 - 8602337
EMAIL: medisain.com.id@gmail.com
WEB: medisain.com.id

TL/TA/ARS	Y. DEKARAN WAHYU ET	
TA. MARS	M. BENNY PURNANTO, MARS	
TA. ESTIMATOR	TRI ADHI HARTANTO, ST	
TA. BANGUNAN GEDUNG	FUADI UMARJAH, ST	
TA. ME	ANTON HARIKA, ST	
TA. ME	CAHYO ARBONDJO, ST	

KETERANGAN
1. MOTO BESI :
- BESI SNI PELAT : R' 25 MPa
- BESI SNI : R' 25 MPa
- SLOOF DAN FONDASI : R' 25 MPa
2. MOTO BESI TUBUH :
- R' 25 MPa (BESI 2200 untuk kolom 0 (RUB) D 2, 15mm)
3. MOTO BESI PROFIL : R' 27
4. BESI SUDUT SNI 100
5. BESI DIBAHARU SNI 100

Mengesah,
Kepala Dinas Pekerjaan Umum dan Penataan Ruang
Kota Tegal

SUGIYANTO, ST, MT
NIP. 1962122419630031007
Gambar, RKS, RAB, Anggaran
Konstruksi tetap menjadi tanggung jawab profesional konsultan Perencanaan



SUB PEKERJAAN	
STRUKTUR	
GAMBAR	SKALA
DENAH KOLOM SELASAR LT.01 DAN LT.02	1 : 150
HALAMAN	
5.08	06

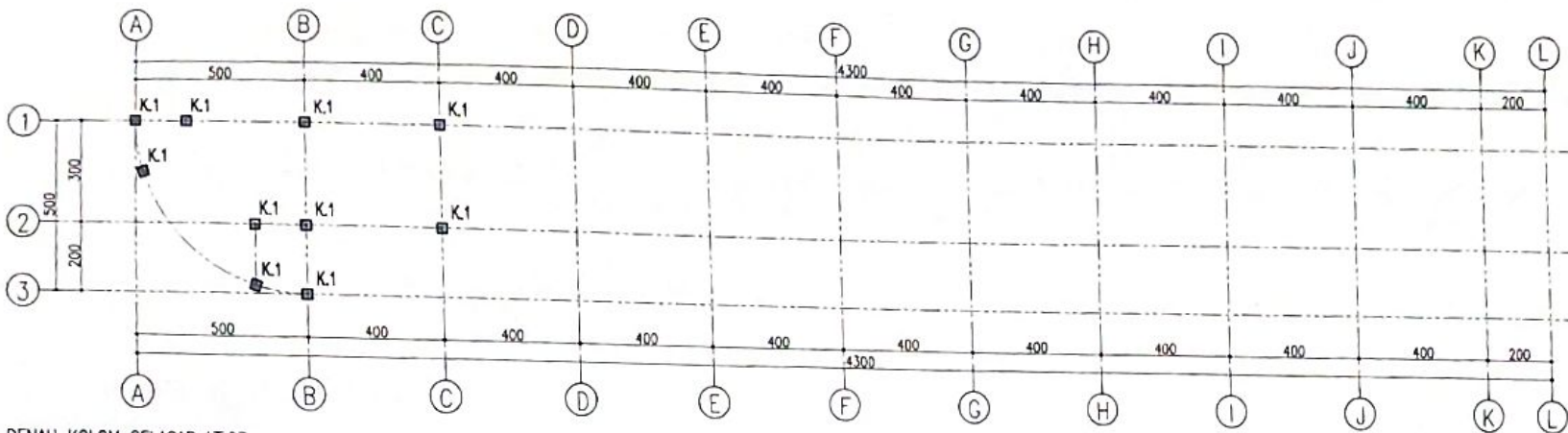

DENAH KOLOM SELASAR LT.03
SKALA 1:150

TYPE KOLOM	K.1	
LANTAI	TUMP	LAP
DIMENSI KOLOM	30 x 30 CM	
TUL. POKOK	8 D16	8 D16
SENGKANG	D10 - 100	D10 - 100

DETAIL PENULANGAN KOLOM

SKALA 1:30



PEMERINTAH KOTA TEGAL
RSUD KARDINAH
J. AP. KS. TUBUN No. 2
TELP. (0283) 33867 FAX. 203121
KALIPATEH TEGAL 52124

PEKERJAAN

JASA KONSULTANSI PENYUSUNAN DED
TAHAP I GEDUNG PAULUN VIP & VVP
RSUD KARDINAH KOTA TEGAL
TAHUN ANGGARAN 2022

MEMETUJUI

Pejabat Pembuat Komitmen

AGUS DWI SULISTYANTORO, MM
NIP. 19728111202121003

MEMETUJUI

Diruktur RSUD KARDINAH Tegal

AGUS DWI SULISTYANTORO, MM
NIP. 19728111202121003

MEMETUJUI

Pejabat DPUPR Kota Tegal

SUGIYANTO, ST, MT

NIP. 19621241196031007

KONSULTAN PERENCANA



PT. MEDISAIN DADI SEMPURNA
JL. TUMPAK 8/3 SEMARANG 50223
PHONE / FAX. 021-880227
EMAIL: medisain.dadi@gmail.com
WEB: www.medisaindadi.com

TA. I.A. ARS	Y. BERHASIL BENTUK ST
TA. BANG	A. BERRY PURNANTO UNIS
TA. ESTIMATOR	TRADH HARTANTO, ST
TA. BANGUNAN	FUCCI LAMAR JANE, ST
TA. GEDANG	ANTON WISARA, ST
TA. ME	CAHO ARBECONO, ST
KETERANGAN	

- DALAM MELAKUKAN:
1. METU BERTU -
- BLOK DPM PELAT 1' x 25 MPa
- BLOK 1' x 25 MPa
- BLOK DPM PELAT 1' x 25 MPa
2. METU BANGUNAN
3. 1' x 25 MPa (125-125) atau nilai 0 (N/A) (0 2, 10mm)
4. METU BANGUNAN DPM
5. METU BANGUNAN DPM

Mengetujui,
Pejabat Pembuat Komitmen
Kota Tegal

PEMERINTAH KOTA TEGAL
DINAS PEKERJAAN UMUM DAN PENATAAN RUANG
SUGIYANTO, ST, MT
NIP. 19621241196031007

Gambar, RKS, RAB - Perhitungan
Konstruksi tetap menjadi tanggung
profesional Konsultan Perencana,

TEKNIK	SUB PEKERJAAN
Struktur	Struktur
GAMBAR	SKALA
DENAH KOLOM DASAR LT.03	1 : 150
DETAIL PENALANGAN KOLOM	1 : 30
KODE	MALAMAN
S.66	07



PEMERINTAH KOTA TEGAL
 RSUD KARDINAH
 J. ARI KID. TULUNG No. 2
 TELP. (0823) 356087, FAX. 303131
 KARUMPAH TEN TEGAL, 51724

PEKERJAAN
 JASA KONSULTANSI PENYUSUNAN DED
 TAHAP I (GEDUNG PAVILION VIP & VVIP
 RSUD KARDINAH KOTA TEGAL
 TAHUN ANGGARAN 2022

Menyetujui
 Kepala DPUPR Kota Tegal
 SUGIYANTO, ST, MT
 NIP. 19621224 198303 1 007

Bengetahul
 Kepala DPUPR Kota Tegal
 AGUS DINI SULISTYANTONO, MM
 NIP. 19720111 200212 1 005

Bengetahul
 Kepala DPUPR Kota Tegal
 SUGIYANTO, ST, MT
 NIP. 19621224 198303 1 007
 KONSULTAN PERENCANA

MEDI Sain
 PT. MEDISAIN DADI SEMPURNA
 A. TAMPUNG B 2 BAKURANG 50223
 PHONE/FAX: 081-800227
 EMAIL: medisain@medisain.com
 WEB: medisainmedisain.com

TUJUAN	T. INDRAMAN BENTUNG ST
T.A. MARS	A. BENNY PURNOMO UMAS
T.A. ESTIMATOR	TRADIRHARTO ST
T.A. BANGUNAN	FUJIO SARJONO ST
T.A. GEJING	ANTON WISARA ST
T.A. ME	CANTO ARBONDJO ST

KETERANGAN

MATERIAL BAHAN :

- MUTI BERTU :
 - BLOK DPM PELAT : 1 m³ 25 MPa
 - BLOK : 1 m³ 25 MPa
 - BLOK DPM PERSEKUT : 1 m³ 25 MPa
- MUTI BUKA TALIANG :
 1 - 120 MPa (S25-C20) untuk tebal 9 (M) (p. 2, 10mm)
- MUTI BUKA PROK 40 ST
- BESIANG STRUKTUR BLOK dan
- DEKAT DAN JERUK TALIANG DAN lain

SUB PEKERJAAN	
STRUKTUR	
GAMBAR	SKALA
DENAH BLOK DAN PLAT SELASAR	1 : 150
LIJIT DINI LIJIT	
KODE	HALAMAN
SD6	08

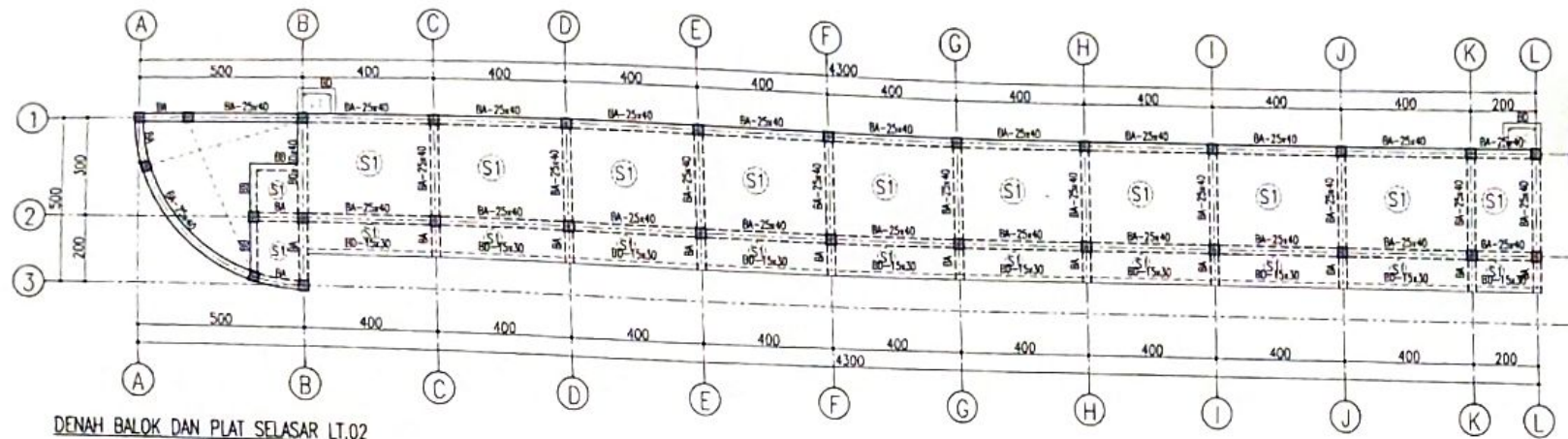

DENAH BLOK DAN PLAT SELASAR LT.02
 SKALA 1:150

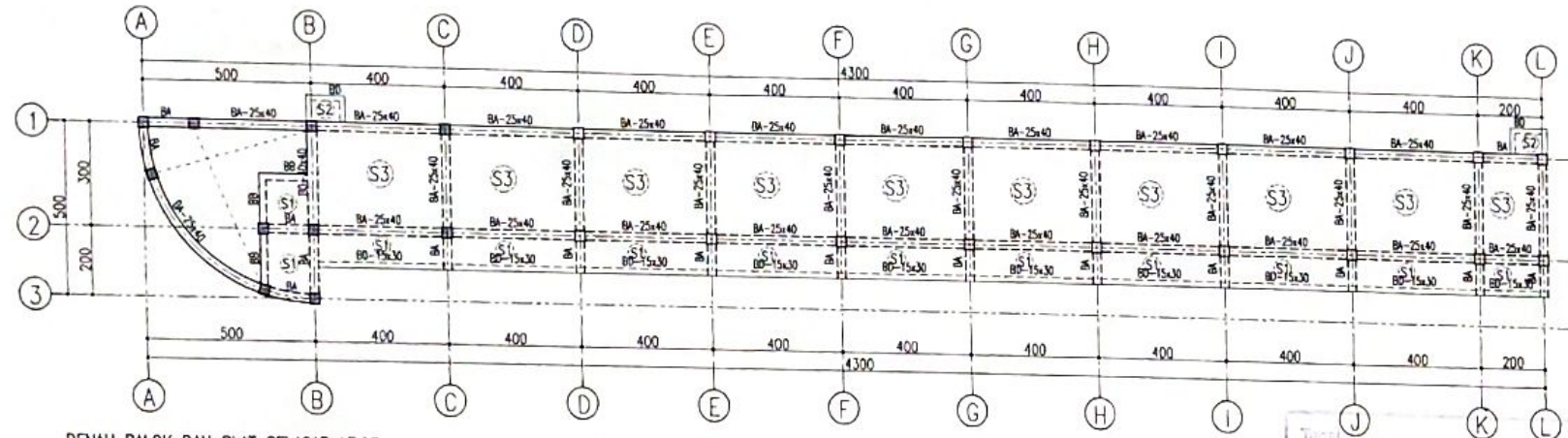

DENAH BLOK DAN PLAT SELASAR LT.03
 SKALA 1:150

Tegal,

Mangetahul,
 Kepala Dinas Pekerjaan Umum dan Penataan Ruang
 Kota Tegal.

PEMERINTAH KOTA
 DINAS PEKERJAAN UMUM DAN PENATAAN RUANG
 SUGIYANTO, ST, MT
 NIP. 19621224 198303 1 007

Gambar, RKS, RAB, dan Gambar Teknis
 Konstruksi tetap menjadi tanggungjawab
 profesional konsultan Perencana,



PEMERINTAH KOTA TEGAL
RSUD KARDINAH
J. AP. KR. TUBUNJ No. 2
TELP. (0281) 880817 FAX. 303131
KABUPATEN TEGAL 52124



PEKERJAAN
JASA KONSULTANSI PENYUSUNAN DED
TAHAP I GEDUNG PAVILION VIP & VVIP
RSUD KARDINAH KOTA TEGAL
TAHUN ANGGARAN 2022
MEMETUJUI
Pembuat Komitmen
SUGIYANTO, ST.MT
NIP. 170111 20071 1 002
MENGETAHUI
Direktur RSUD KARDINAH Tegal

SUGIYANTO, ST.MT
NIP. 170111 20071 1 002
MENGETAHUI
Kepala DPUPR Kota Tegal

SUGIYANTO, ST.MT
NIP. 170111 20071 1 002
KONSULTAN PERENCANA
MEDI Sain
PT. MEDISAIN DADI SEMPURNA
JL. TAMPANG B 12 SELAMANG NEDD
PHONE / FAX : 024 - 8082227
E-MAIL : medisaindadi@gmail.com
WEB : medisaindadi.com

TL.TA.MS	Y. BERNARIN SAMPUDJI ST	
T.A.MMS	M. BERNY PURNANTO MARS	
T.A. ESTIMATOR	TRI ADHA WARTAMTO ST	
T.A. BANGUNAN GEDUNG	FUCCI LABUJAH ST	
T.A. ME	ANTON WIDARA ST	
T.A. ME	CAHYO ARWICHO, ST	

KETERANGAN

DALAM RENCANA :

- 1. BETU BETON :
 - BLOK DAN PELAT 1 x 2 25 MPa
 - TOLAK 1 x 2 25 MPa
 - SLAB DAN FLOORPLAT 1 x 2 25 MPa
- 2. BETU BAK TANGAN :
 - 1 x 2 25 MPa (R25-225) untuk tebal 0 (LUM) (D 2, 10mm)
- 3. BETU BAK PELAT 1 x 2 25 MPa
- 4. CONTOH SEKTOR DILAKUKAN
- 5. BETU DAN JERUK TANGAN DILAKUKAN

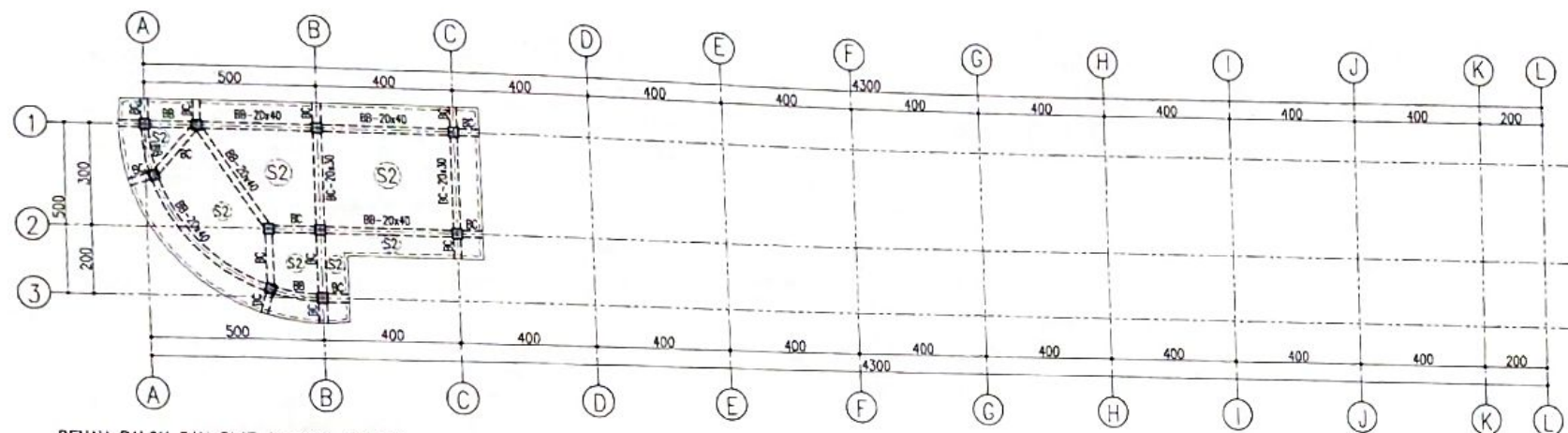

DENAH BALOK DAN PLAT SELASAR LT.ATAP
SKALA 1:150

Tegal,
Mengetahui,
Kepala Dinas Pekerjaan Umum dan Penataan Ruang
Kota Tegal
SUGIYANTO, ST.MT
NIP. 19621224 199203 1 002
Gambar, RKS, RAB dan Mutu Terjamin
Konstruksi tetap menjadi tanggung jawab
profesional Konsultan Perencana,



SUB PEKERJAAN	
STRUKTUR	
GAMBAR	SKALA
DENAH BALOK DAN PLAT SELASAR LT.ATAP	1 : 150
NODE	1 : 30
NODE	MALAMAN
506	06



PEMERINTAH KOTA TEGAL
RSUD KARDINAH
J. ASP. K3, TUBUN No. 2
TELP. (085) 256077 FAX. 253 131
KALIPATEN TEGAL 52124

PEKERJAAN

JASA KONSULTANSI PENYUSUNAN DED
TAHAP I GEDUNG PAVILION VIP & VVIP
RSUD KARDINAH KOTA TEGAL
TAHUN ANGGARAN 2022

MEYETUJUI

Direktur Pembuat Konstruksi



AGUS DIMA SULISTYANTONO, MM.
NIP. 197281112022121005

MEYETUJUI

Direktur RSUD KARDINAH Tegal

AGUS DIMA SULISTYANTONO, MM.
NIP. 197281112022121005

MEYETUJUI

Kepala DPUPR Kota Tegal

SUGYANTO, ST.MT

NIP. 19621224 199303 1 007

KONSULTAN PERENCANA

MEDI Sain
PT. MEDISAIN DADI SEMPURNA
JL. TRAPANGI 8 / 2 BEKAMPANG BEKES
PHONE / FAX : 024 - 880227
EMAIL : medisain.kardina@gmail.com
WEB : medisain.com

TU. I TA. ARS	Y. NERARAH BAHYUD, ST	
TU. I TA. MARS	B. MENTY PURNANTO, MARS	
TU. I TA. ESTIMATOR	TIB ADHA HARTANTO, ST	
TU. I TA. SENGKAWAN GEDUNG	FUJIO UMAR JUNE, ST	
TU. I TA. ME	ANTON WIBAWA, ST	
TU. I TA. ME	CAHYO ARMBONO, ST	

KETERANGAN

TYPE BALOK	BALOK B0	
DIMENSI (CM)	30x40	
POSISI	TUMPUAN (½L)	LAPANGAN (½L)
DET. PENGEKANG		
TUL. ATAS	3 D16	3 D16
TUL. BAWAH	3 D16	3 D16
TUL. SENGKANG	3D10-100	3D10-100
TUL. PINGGANG	2 D13	2 D13

TYPE BALOK	BALOK BA	
DIMENSI (CM)	25x40	
POSISI	TUMPUAN (½L)	LAPANGAN (½L)
TUL. ATAS	3 D16	2 D16
TUL. BAWAH	2 D16	2 D16
TUL. SENGKANG	D10-100	D10-150
TUL. PINGGANG	-	-

TYPE BALOK	BALOK BB	
DIMENSI (CM)	20x40	
POSISI	TUMPUAN (½L)	LAPANGAN (½L)
TUL. ATAS	2 D16	2 D16
TUL. BAWAH	2 D16	2 D16
TUL. SENGKANG	D10-150	D10-150
TUL. PINGGANG	-	-

TYPE BALOK	BALOK BC	
DIMENSI (CM)	20x30	
POSISI	TUMPUAN (½L)	LAPANGAN (½L)
TUL. ATAS	2 D16	2 D16
TUL. BAWAH	2 D16	2 D16
TUL. SENGKANG	D10-200	D10-200
TUL. PINGGANG	-	-

TYPE BALOK	BALOK BD	
DIMENSI (CM)	15x30	
POSISI	TUMPUAN (½L)	LAPANGAN (½L)
TUL. ATAS	2 D13	2 D13
TUL. BAWAH	2 D13	2 D13
TUL. SENGKANG	Ø8-200	Ø8-200
TUL. PINGGANG	-	-

DETAIL PENULANGAN BALOK

SKALA 1:30

Tegal,

Mengetahui,
Kepala Dinas Pekerjaan Umum Dan Penataan Ruang
Kota Tegal.

SUGYANTO, ST.MT
NIP. 19621224 199303 1 007

Gambar, RKS, RAB Perhitungan Teknis
Konstruksi tetap menjadi tanggung jawab
profesional konsultan Perencanaan,

SUB PEKERJAAN	
STRUKTUR	
GAMBAR	SKALA
DETAIL PENULANGAN BALOK	1 : 30
KODE	HALAMAN
506	10

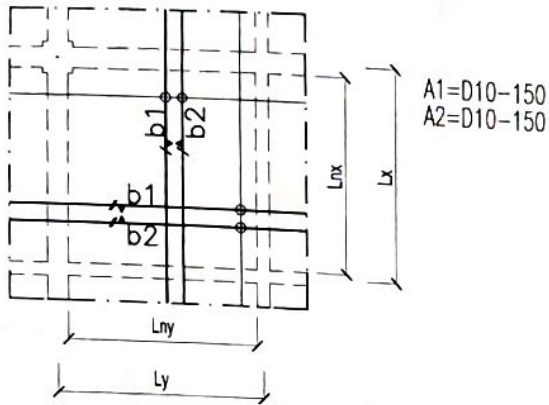
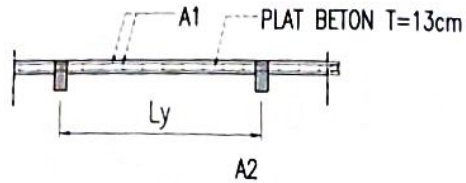

DETAIL PENUNGGAN PLAT LANTAI TYPE S1

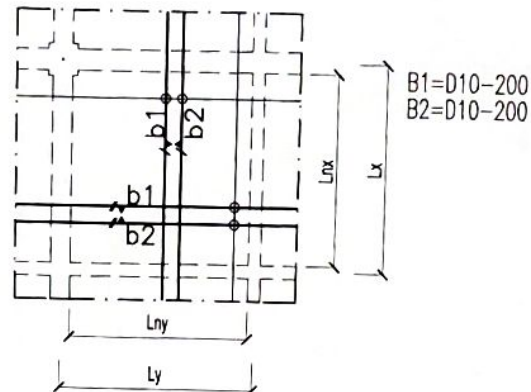
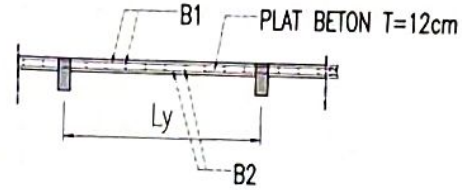

DETAIL PENUNGGAN PLAT LANTAI TYPE S2

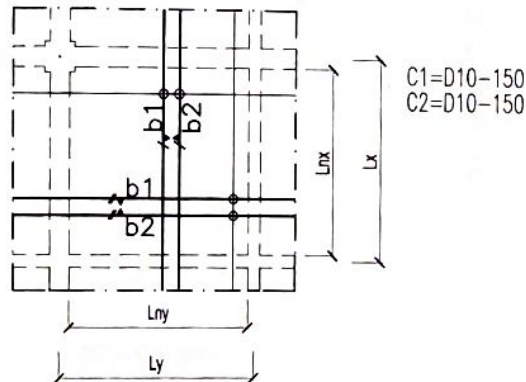
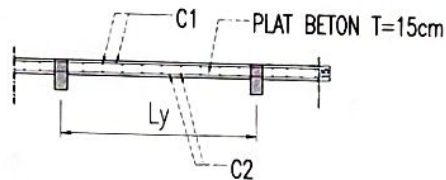

DETAIL PENUNGGAN PLAT LANTAI TYPE S3



PEMERINTAH KOTA TEGAL
RSUD KARDINAH
J. AP. KIL. TUGUN No. 2
TELP. (0281) 25967, FAX. 393131
KALIPATEN TEGAL, 52124

PEKERJAAN

JASA KONSULTANSI PENYUSUNAN DED
TAHAP I GEDUNG PAVILION VIP & WVIP
RSUD KARDINAH KOTA TEGAL
TAHUN ANGGARAN 2022

BENYUJAI

Uraian Pembuat Kambren



Dr. AGUS DWI SULISTYANTONO, MM
NIP. 19728112002121005

BENGETAHUI

Direktur RSUD KARDINAH Tegal

Dr. AGUS DWI SULISTYANTONO, MM
NIP. 19728112002121005

BENGETAHUI

Kepala DPUPR Kota Tegal

SUGIYANTO ST.MT

NIP. 196212241960011001

KONSULTAN PERENCANA

MEDI Sain
PT. MEDISAIN DADI SEMPURNA

Jl. PLAMPANG 8/2 SELAMANG 50233
Telp / Fax : 021 - 8802227
Email : medisain.dadi@gmail.com
Web : medisaindadi.com

TL / I / A / RS	Y. BUDHARAH NAWYUDJIT ST	
T / A / WKS	B. BENNY PURNANTO WAKO	
T / A / ESTIMATOR	TRI ADI HARTANTO ST	
T / A / MAHASISWA	FAJRI LAMAR JANE ST	
ORGLANG	ANTON IBRAHIM ST	
T / A / ME	CANTO ARBONDJO ST	

KETERANGAN

Tegal,

Mengetahui,
Kepala Dinas Pekerjaan Umum dan Penataan Ruang
Kota Tegal.

SUGIYANTO ST.MT
NIP. 196212241960011001

Gambar, RKS, RAB, dan Gambar Teknis
Konstruksi tetap menjadi tanggungjawab
profesional Konsultan Perencanaan,

SUB PEKERJAAN	
STRUKTUR	
GAMBAR	SKALA
DETAIL PENUNGGAN PLAT LANTAI	KTS
KODE	MALAMAN
SUB	11

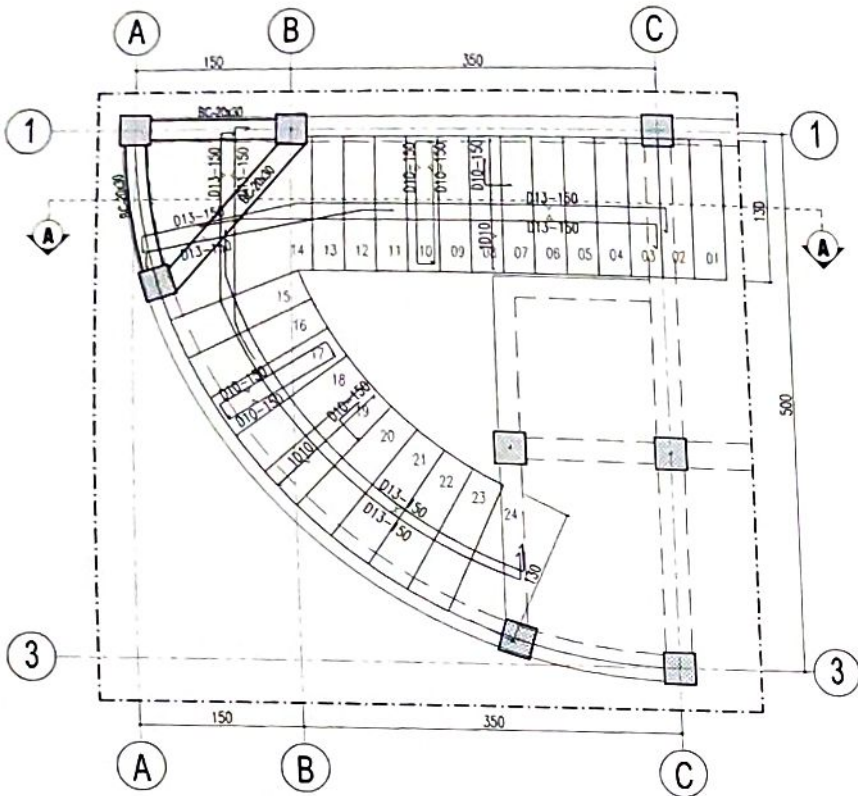

DENAH TANGGA

SKALA 1:75

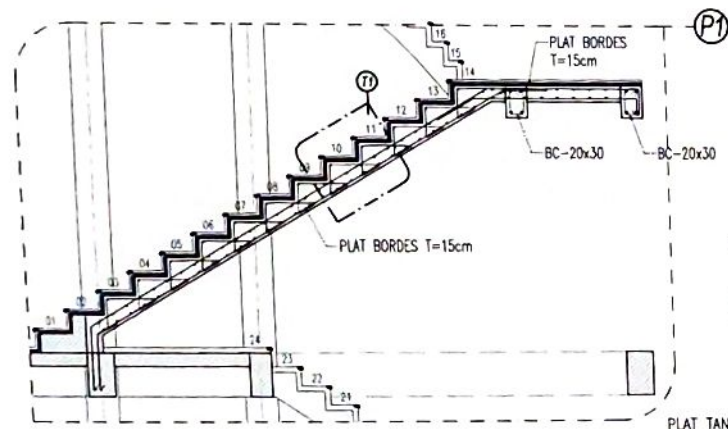

DETAIL POTONGAN P1

SKALA 1:40

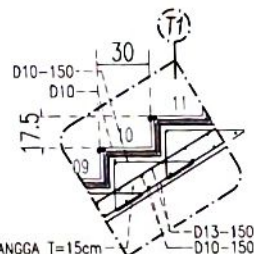

DETAIL POTONGAN T1

SKALA 1:30

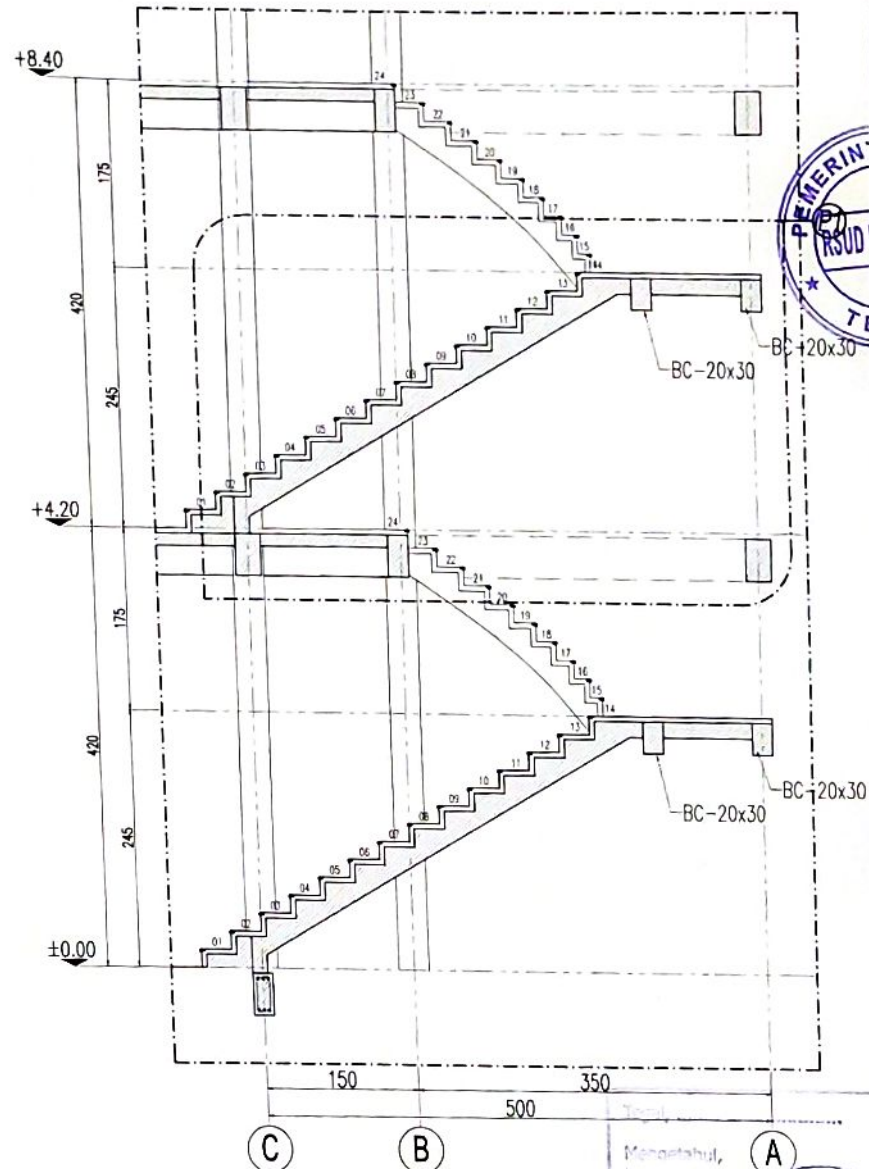

DETAIL POTONGAN A-A

SKALA 1:100

Mengetahui,
Kepala Dinas Pekerjaan Umum dan Penataan Ruang
Kota Tegal

SUGIYANTO ST.MT
NIP. 19621224 196303 1 007
Gambar, RKS, dan Rencana Teknis
Konstruksi tetap menjadi tanggung jawab
profesional konsultan Perencanaan

PEMERINTAH KOTA TEGAL
RSUD KARDINAH
Jl. AP. KS. TUBUKAN No. 2
TELP. (082) 50867, FAK. 853131
KABUPATEN TEGAL, 52124

PEKERJAAN
JASA KONSULTANSI PENYUSUNAN DED
TAHAP I GEDUNG PAVILION VIP & VVIP
RSUD KARDINAH KOTA TEGAL
DAN ANGGARAN 2022
MENYETUJUI
Pembuat Rambu Kamban

AGUS DIMAS SUASTYANTONO, M.M.
NIP. 1970811 200212 1 005
MENGETAHUI
Direktur RSUD KARDINAH Tegal

AGUS DIMAS SUASTYANTONO, M.M.
NIP. 1970811 200212 1 005
MENGETAHUI
Kepala DPUPR Kota Tegal

SUGIYANTO ST.MT
NIP. 19621224 196303 1 007
KONSULTAN PERENCANA

MEDI Sain
PT. MEDISAIN DADI SEMURNA
JL. TAMPAN 8 - 2 SEMARANG 50222
P-ONE / FAX : 021 - 8522217
EMAIL : medisain.konsult@gmail.com
WEB : medisainkonsult.com

TL/TA/ARS	Y. INDRIAN BANTUAN ST	
TA/MAKS	A. BOWY PURNANTO MAKS	
TA/ESTIMATOR	TRI ADHI HARTANTO, ST	
TA/BANGUNAN GEDUNG	FUJADI LAMAR JANI, ST	
TA/ME	ANTONYWARA, ST	
TA/ME	CAHYO ARWINDO, ST	

- KETERANGAN**
- DALAM RUMAH RUMAH :
- METU BORDO :
- BORDO DAN PELAT : N 20 MPa
- KOLON : N 20 MPa
- SLAB DAN FLOORING : N 20 MPa
 - METU BORDO TANGGA :
N = 400 MPa (R23-C20) untuk balok 0 (RAB) (D 2, 13cm)
 - METU BORDO PLAT AJI JJ
 - UNDUR STRUKTUR DILAS dan
 - DETAIL DAN JANGK. TANGGA DILAS dan

SUB PEKERJAAN	
STRUKTUR	
GAMBAR	SKALA
DENAH BLOK DAN PLAT SELASAR LIT.02 DAN LIT.03	1 : 100
KODE	HALAMAN
	12

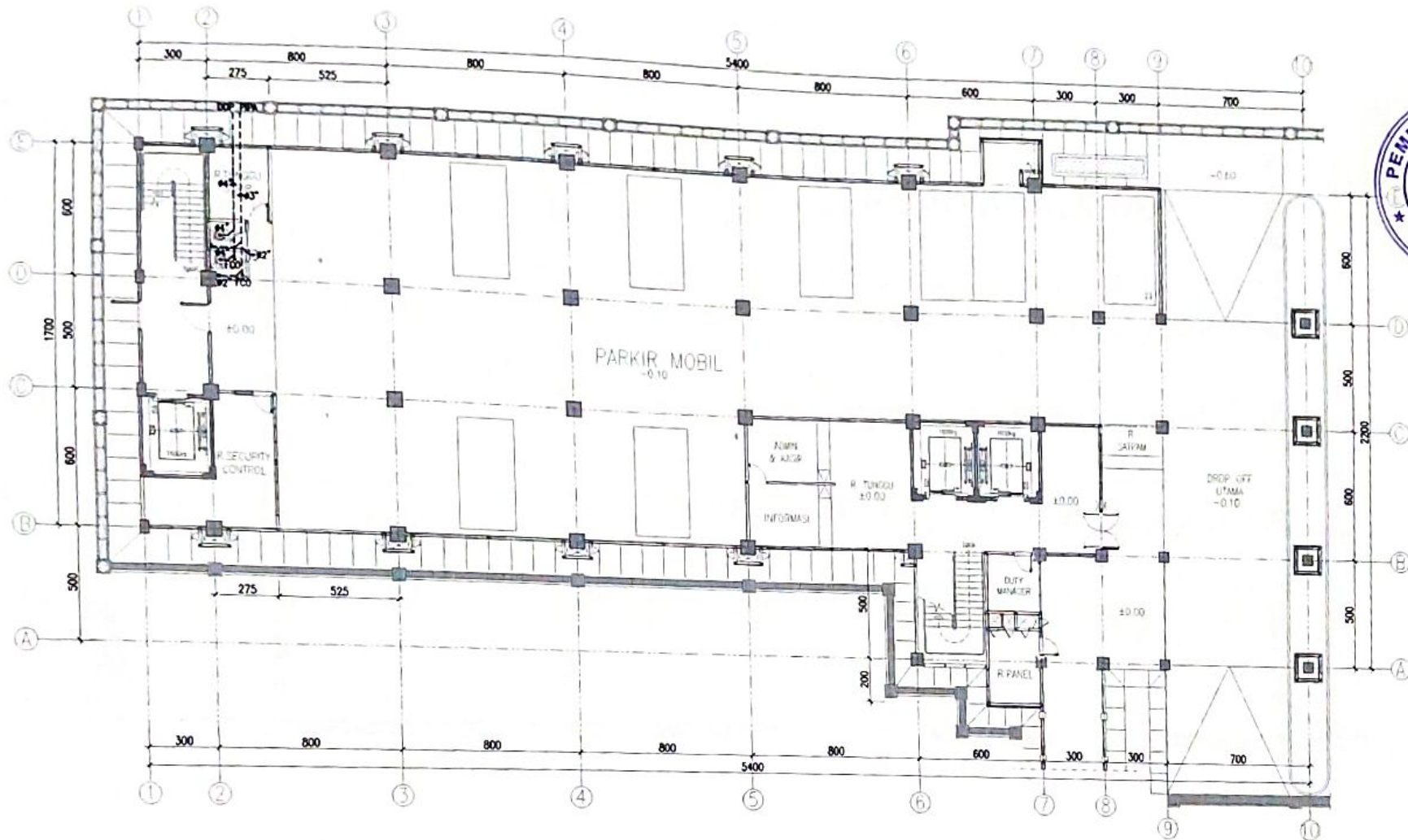

DENAH AIR LIMBAH LT.1
 SKALA 1 : 200

PEMERINTAH KOTA TEGAL
 RSUD KARDINAH
 J. APRES. TUGUH No. 2
 TELP. (082) 28267 FAX. 28337
 KABUPATEN TEGAL 52124



PEKERJAAN
 JASA KONSULTANSI PENYUSUNAN DED
 TAHAP I GEDUNG PAVILION VIP & VIP
 RSUD KARDINAH KOTA TEGAL
 TAHUN ANGGARAN 2022

Mengetahui dan Menyetujui
 Direktur RSUD KARDINAH Tegal
 Mengetahui
 Kepala DPUPR Kota Tegal

SUGIYANTO ST MT
 NIP. 19621224 198303 1 007
 KONSULTAN PERENCANA

MEDI Sain
 PT. MEDISAIN DADI SEMPURNA
 J. TAMPANG 81, 2 SEMARANG 50223
 PHONE / FAX. (021) 832217
 EMAIL: medisain@gmail.com
 WEB: medisain.com

TL. ITAARD	Y. BERANAN BAYUSILA ST	
TA. IMES	W. BENDI PURNANTO WARDI	
TA. ESTIMATOR	TRI KADI HARFANTO ST	
TA. BANGUNAN	FIJAH UMAR JANI ST	
TA. ME	ANTON WIBAWA ST	
TA. ME	GAYO ARBIBANDI ST	

KETERANGAN

—	Pipa Air Bekas
—	Pipa Air Kotor
—	Pipa Vent
—	Pipa PIAL
CO	Clean Out
GT	Grease Trap
PT	Pre Treatment
NT	Neutralizing Tank
BK	Bak Kontrol
BP	Bak Penampung

Tegal,

Mengetahui,
 Kepala Dinas Perencanaan Ruang
 Kota Tegal

SUGIYANTO ST MT
 NIP. 19621224 198303 1 007
 Gambar, RKS, RAB Perhitungan Teknis PLD
 Konstruksi tetap menjadi tanggung jawab profesional Konsultan Perencanaan,

SUB PEKERJAAN	
MEP	
GAMBAR	SKALA
DENAH AIR LIMBAH LT.1	1 : 200
KODE	HALAMAN
	01



PEMERINTAH KOTA TEGAL
RSUD KARDINAH
Jl. ASP 402, TELAGAJA No. 2
TELG. (082) 13067, FAX. 082111
KARIPATEN TEGAL 52124

PEKERJAAN

JASA KONSULTANSI PENYUSUNAN DED
TAMAP I GEDUNG PAVILION VIP & VVIP
RSUD KARDINAH KOTA TEGAL
TAHUN ANGGARAN 2022

BENGTAMU DAN BENYETUJAI

Direktur RSUD KARDINAH Tegal
Merangkap Pejabat Pembuat Komitmen

Andri
Dr. SUSILU SALSANTYANTO, MM
NIP. 197811280221905

BENGTAMU
Kepala DPUPR Kota Tegal

SUGIYANTO ST.MT

NIP. 1962124198031007

KONSULTAN PERENCANA



PT. MEDISAIN DADI SEMPURNA
Jl. TAMPANG 8 2 SEMARANG 5000
PHONE / FAX 021-8118800
EMAIL medisain.dadi@gmail.com
WEB medisaindadi.com

TL/TA/AR	Y. NODARANI BAHYUDEL ST	
TA. MARI	B. BENNY PURNOMO MARS	
TA. ESTIMATOR	TRI ADHA HARTANTO ST	
TA. BANGUNAN GEDUNG	FURDI LAMAR JANI ST	
	ANTON WIBAWA ST	
TA. ME	CAHYO ARIBOWO ST	

KETERANGAN

	Pipa Air Hujan
	Roof Drain
	Pipa Riser Air Hujan
	Sumur Resapan Air Hujan
	Airan Air

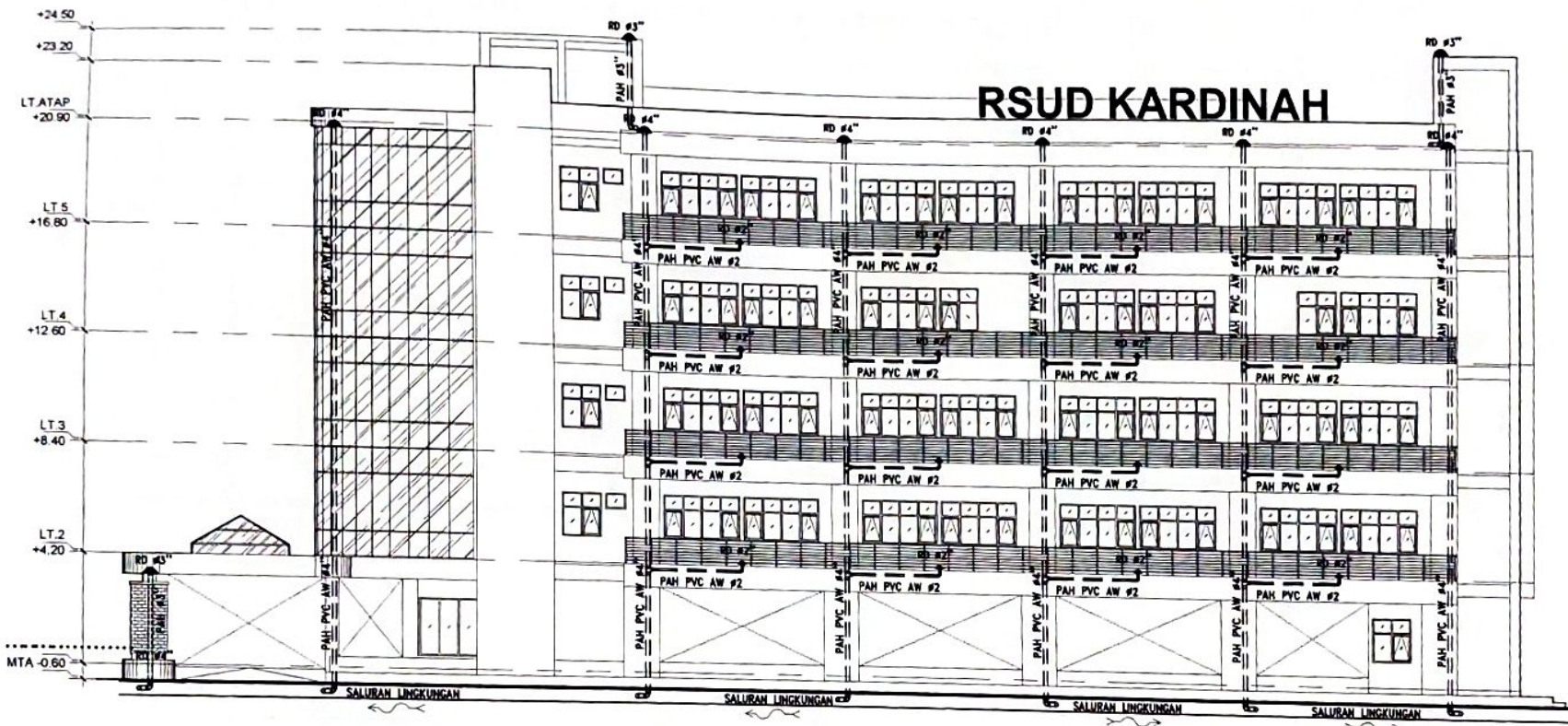

SKEMATIK AIR HUJAN

SKALA : NTS

Tegal,

Mengotabul,
Kepala Dinas Pekerjaan Umum dan Penataan Ruang
Kota Tegal

PEMERINTAH KOTA TEGAL
DINAS PEKERJAAN UMUM DAN PENATAAN RUANG
SUGIYANTO ST.MT
NIP. 1962124198031007

Gambar, RKS, dan Gambar Teknis
Konstruksi tetap ini telah disetujui dan
profesional Konsultan Perencana,

SUB PEKERJAAN	
MEP	
GAMBAR	SKALA
SKEMATIK AIR HUJAN	NTS
KODE	HALAMAN
PL03	01



PEMERINTAH KOTA TEGAL
 RSUD KARDINAH
 J. AIR KEL. TULUNGKABU 2
 TELP. (0821) 258287, FAKS. 303311
 KABUPATEN TEGAL 52124

PEKERJAAN
 JASA KONSULTANSI PENYUSUNAN DED
 TAHAP I GEDUNG PAVILION VIP & VIP
 RSUD KARDINAH KOTA TEGAL
 TAHUN ANGGARAN 2022

MENGETAHUI DAN MENYETUJUI
 Kepala Dinas RSUD KARDINAH Tegal
 Mengetahui dan Menyetujui
 Mengetahui dan Menyetujui

PEMERINTAH KOTA TEGAL
RSUD KARDINAH
 Kepala Dinas RSUD KARDINAH Tegal
 Kepala DPUPR Kota Tegal

SUGIYANTO, ST.MT
 NIP. 19621224 198303 1 007
 KONSULTAN PERENCANA

MEDI Sain
 PT. MEDISAIN DADI SEMPURNA
 J. TAMPAYO B 2 DEWASARI 50223
 PHONE / FAX : 024 - 8002237
 EMAIL : medisain.kardina@gmail.com
 WEB : medisainkardina.com

TL/TA/ARS	Y. BUDHAWAN MANTUL ST	
TA. MARS	W. BENDY PURNANTO MANS	
TA. ESTIMATOR	FRI ADI HANTANTO ST	
TA. BANGUNAN GEDUNG	FLORI LUMAR JAB ST	
TA. ME	ANTON WIBAWA ST	
	CAHYO ARBIBOWO ST	

KETERANGAN

	Pipa Air Hujan
	Roof Drain
	Pipa Riser Air Hujan
	Sumur Resapan Air Hujan
	Airan Air

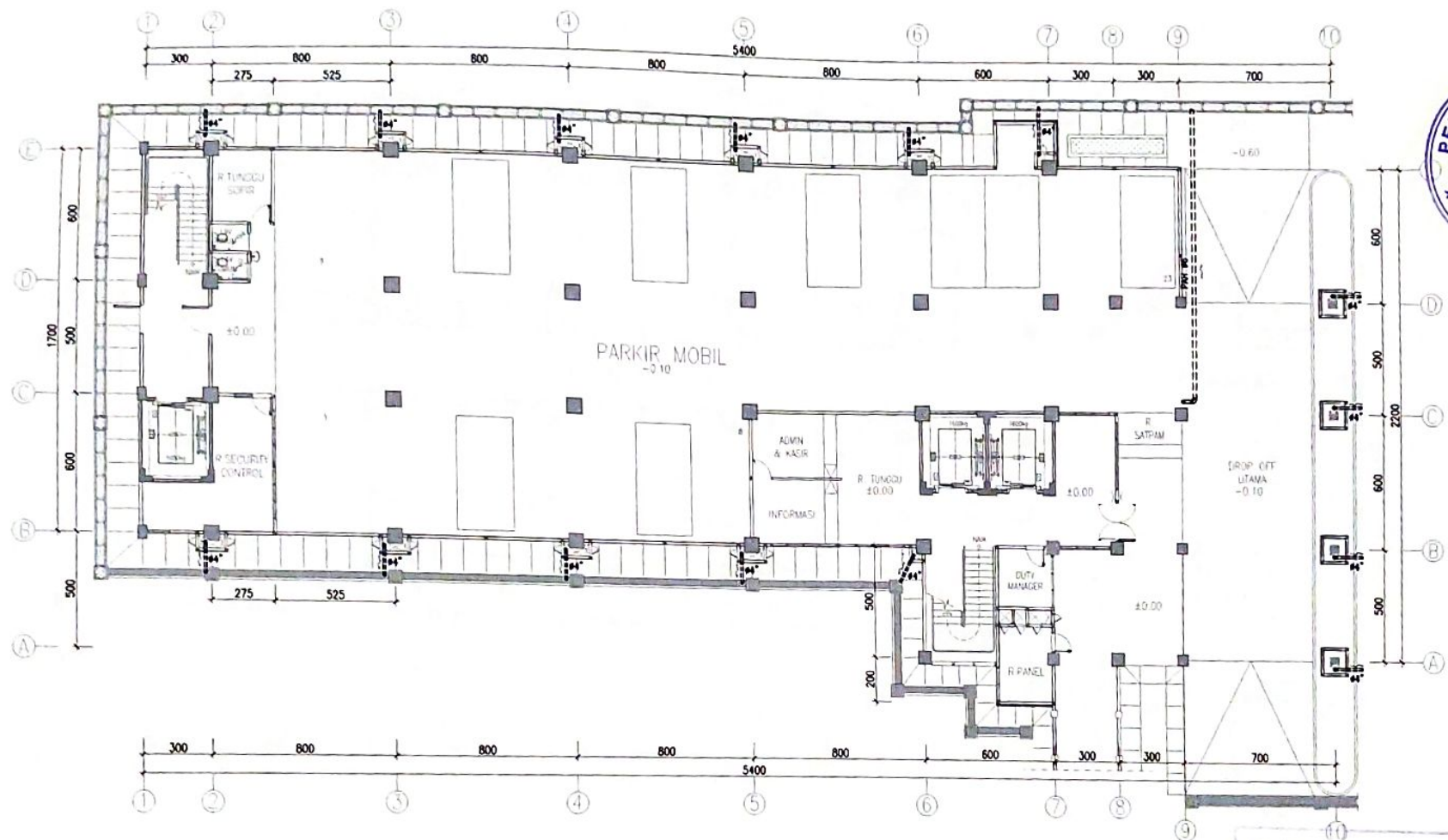

DENAH AIR HUJAN LT.1
 SKALA 1 : 200

Tegal,
 Mengetahui,
 Kepala Dinas Pekerjaan Umum dan Penataan Ruang
 Kota Tegal

PEMERINTAH KOTA TEGAL
 DINAS PEKERJAAN UMUM DAN PENATAAN RUANG

SUGIYANTO, ST.MT
 NIP. 19621224 198303 1 007

Gambar, RKS, RAB Perencanaan Teknis
 Konstruksi tetap menjadi tanggung jawab
 profesional konsultan Perencanaan,

SUB PEKERJAAN	
MEP	
GAMBAR	SKALA
DENAH AIR HUJAN LT.1	1 : 200
CODE	HALAMAN
PL.03	02



PEMERINTAH KOTA TEGAL
 RSUD KARDINAH
 J. ANP. KIL. TULUN No. 2
 TELP. (083) 35067, FAKS. 393131
 KABUPATEN TEGAL 52124

PEKERJAAN
 JASA KONSULTANSI PENYUSUNAN OED
 TAHAP I GEDUNG PAVILION VIP & VVIP
 RSUD KARDINAH KOTA TEGAL
 TAHUN ANGGARAN 2022

MENGETAHUI DAN MENYETUJUI
 Direktur RSUD KARDINAH Tegal
 Mengetahui Pejabat Pembuat Komitmen
 Kepala DPUPR Kota Tegal

SUGIYANTO, ST.MT
 NIP. 19621224 199303 1 007
 KONSULTAN PERENCANA

MEDI Sain
 PT. MEDISAIN DADI SEMPURNA
 J. TAMPAK 1/2 SEMANGI 50253
 PHONE / FAX : 024 - 852227
 EMAIL : medisain@medisain.com
 WEB : medisain.com

TL/TA/ARG	Y. BERENAH WAWULI ST	
TA. MARS	BENNY PURBANTO MARS	
TA. ESTIMATOR	TRADHARTANTO ST	
TA. BANGUNAN GEDUNG	FUADHIMAN ABIL ST	
TA. ME	ANTON WIPAWA ST	
	CARYO APRIYONO, ST	

KETERANGAN

	Pipa Air Hujan
	Roof Drain
	Pipa Riser Air Hujan
	Sumbu Rangsang Air Hujan
	Airnon Air

SUB PEKERJAAN MEP	
GAMBAR	SKALA
DENAH AIR HUJAN LT. 2	1 : 200
NODE	HALAMAN
PL03	03

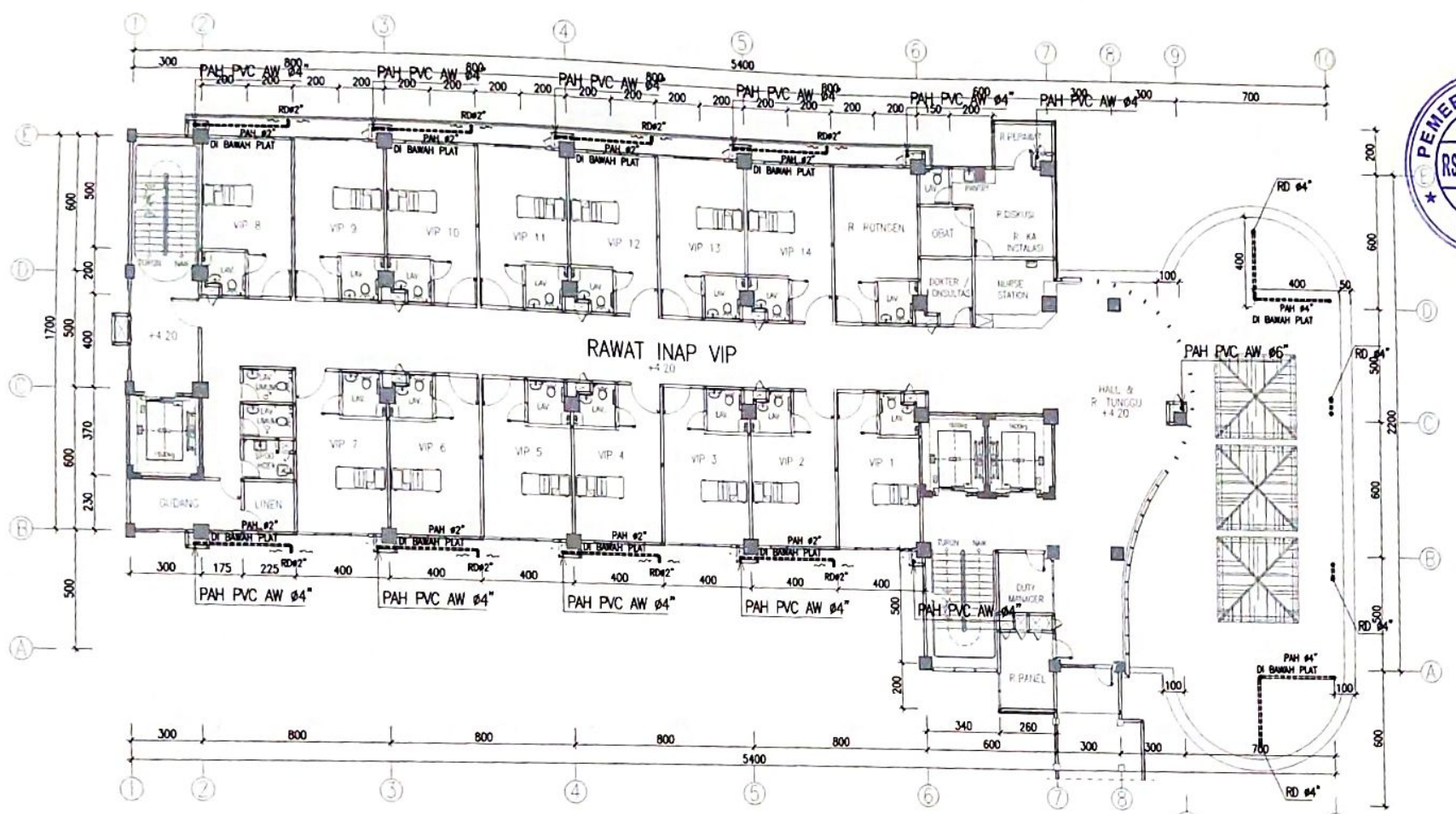

Tegal,

Mengetahui,
 Kepala Dinas Pekerjaan Umum/Perencanaan Ruang
 Kota Tegal.

PEMERINTAH KOTA TEGAL
 DINAS PEKERJAAN UMUM DAN PENATAAN RUANG
 SUGIYANTO, ST.MT
 NIP. 19621224 199303 1 007

Gambar, RKS, RAB dan lingkungan Terms
 konstruksi tetap menjadi tanggungjawab
 profesional Konsultan, Perencana,

DENAH AIR HUJAN LT.2
 SKALA 1 : 200



PEMERINTAH KOTA TEGAL
RSUD KARDINAH
J. ASP. AS. TULUN No. 3
TELP. (085) 58687, FAX. 387111
KABUPATEN TEGAL 52124

PEKERJAAN
JASA KONSULTANSI PENYUSUNAN DED
TAHAP I GEDUNG PAVILION VIP & VVIP
RSUD KARDINAH KOTA TEGAL
TAHUN ANGGARAN 2022

BENGETAHU DAN BENYETUJUR
Direktur RSUD KARDINAH Tegal
Kepala Pejabat Pembuat Komitmen



Dr. AGUSYAN PAJASTYANTONO, M.M.
NIP. 1961112002111005
BENGETAHU
Kepala DPUPR Kota Tegal

SUGIYANTO, ST.MT
NIP. 19621224 198303 1 007
KONSULTAN PERENCANA

MEDI Sain
PT. MEDISAIN DADI SEMPURNA
J. TUPANG 3/2 SEMANGG 5000
PHONE / FAX : 081 - 898237
EMAIL : medisain.kard@gsd.com
WEB : medisainkard.com

TL / I / A / RS	Y. BERDIAN BAHYU, ST	
T.A. MARS	B. BENTU PURBANTO MARS	
T.A. ESTIMATOR	TRI ADI HARTANTO, ST	
T.A. BANGUNAN GEDUNG	FURDI LAMAR JUNE ST	
T.A. ME	ANTON WIBAWA, ST	
	CRITO ARIBONO, ST	

KETERANGAN

	Pipe Air Hujan
	Roof Drain
	Pipe Kecer Air Hujan
	Sumur Resapan Air Hujan
	Aliran Air

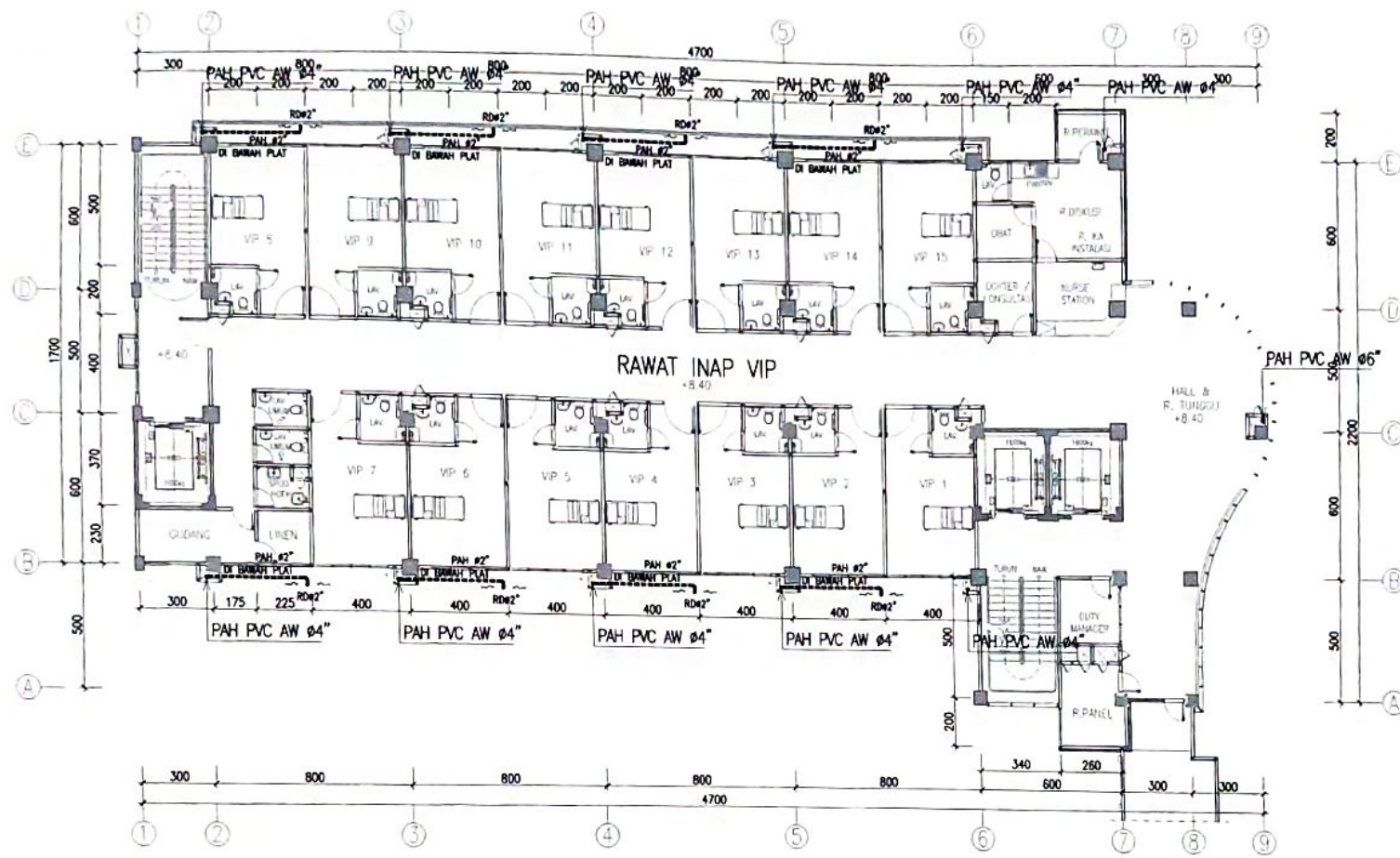

DENAH AIR HUJAN LT.3
SKALA 1 : 200

Tegal,

Mengotahui,
Kepala Dinas Perencanaan dan Penataan Ruang
Kota Tegal



SUGIYANTO, ST.MT
NIP. 19621224 198303 1 007

Gambar, RKS, RAB dan Timbangan Teknis
Konstruksi tetap menjadi tanggung jawab
profesional Konsultan Perencanaan,

SUB PEKERJAAN	
MEP	
GAMBAR	SKALA
DENAH AIR HUJAN LT.3	1 : 200
KODE	HALAMAN
PL03	04



PEMERINTAH KOTA TEGAL
RSUD KARDINAH
J. AP. K.S. TUBUN No. 3
TELP. (085) 80867 FAK. 391311
KABUPATEN TEGAL 52124

PEKERJAAN

JASA KONSULTANSI PENYUSUNAN DED
TAHAP 1 GEDUNG PAVILION VIP & VIP
RSUD KARDINAH KOTA TEGAL
TAHUN ANGGARAN 2022

MENGETAHUI DAN MENETUJUI

Direktur RSUD KARDINAH Tegal
Pejabat Pembuat Komitmen



DR. H. SUGIYANTO, MM
NIP. 1970811 200212 1 005

MENGETAHUI

Kepala DPUPR Kota Tegal

SUGIYANTO, ST.MT
NIP. 19621224 196311 007

KONSULTAN PERENCANA

MEDI Sain
PT. MEDISAIN DADI SEMPURNA
J. TUPAI NO 12 SEMARANG 50233
P-046 / FAX. 021-830227
E-MAIL: medisain@medisain.com
WEB: medisain.com

TL./TA. ARS	Y. INDIRAHAN BAHYUDA ST	
TA. MARS	A. SEHY PURNANTO MARS	
TA. ESTIMATOR	TRIADH NANTANTO ST	
TA. BANGUNAN GEDUNG	FUADH LAMAR JANE ST	
TA. ME	ANTON WIBAWA ST	
	CARYO ARMEWONG ST	

KETERANGAN

	Pipa Air Hujan
	Roof Drain
	Pipa Riser Air Hujan
	Sumbu Resapan Air Hujan
	Aliran Ar

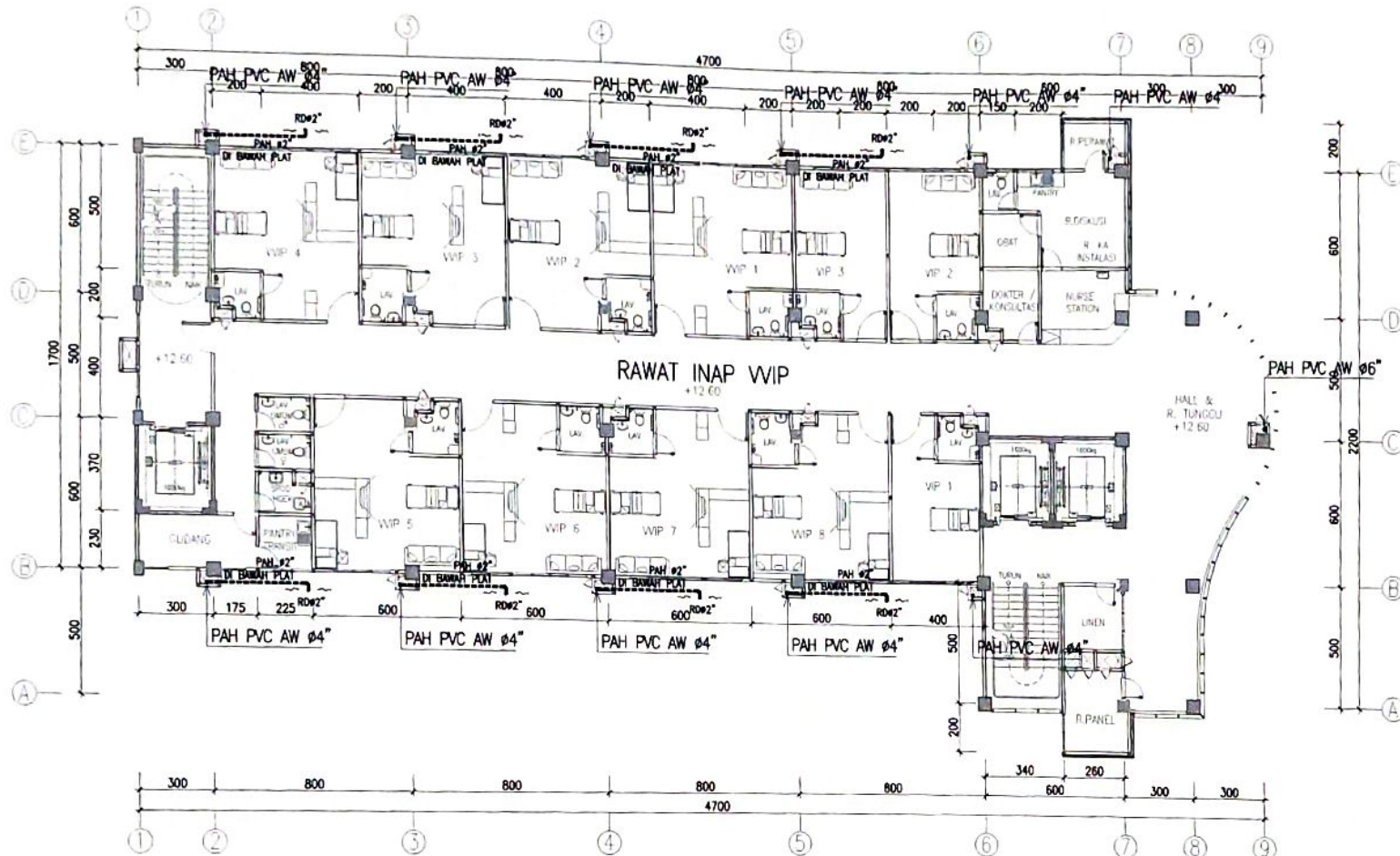

DENAH AIR HUJAN LT.4

SKALA 1 : 200

Tegal,

Mengetahui,
Kepala Dinas Pekerjaan Umum dan Penataan Ruang
Kota Tegal.

SUGIYANTO, ST.MT
NIP. 19621224 196311 007

Gambar, RKS, RAB, dan perhitungan teknis
Konstruksi tetap menjadi tanggung jawab
profesional konsultan, Perencana,



SUB PEKERJAAN	
MEP	
GAMBAR	SKALA
DENAH AIR HUJAN LT.4	1 : 200
KODE	HALAMAN
PL03	05



PEMERINTAH KOTA TEGAL
 BLOK KARDINAH
 JL. KH. YUSUF KARTASURIP
 TEL. (085) 48877 748, 88877
 KARDINAH TEGAL 52001

PEKERJAAN
 JASA KONSTRUKSI PENYUSUNAN DED
 TAHAP I GEDUNG PASULAN VIP & VIP
 BLOK KARDINAH KOTA TEGAL
 TAHUN ANGGARAN 2022
 MENGETAHUI DAN MENSETUJUI
 Kepala RSUD KARDINAH Tegal
 Kepala Dinas Pekerjaan Umum dan Perumahan Rakyat
 Kabupaten Purbalingga



[Signature]
 Kepala OPUPR Kota Tegal

SUGIYANTO ST/MT
 NIP. 19621224 199303 1 007
 KONSULTAN PERENCANA



TAJUK	Y. REVISI BUKU ET	
TALIMU	A. BUKU PERENCANA	
TALISAN	Y. BUKU PERENCANA	
TALISAN	Y. BUKU PERENCANA	
TALISAN	Y. BUKU PERENCANA	
TALISAN	Y. BUKU PERENCANA	
TALISAN	Y. BUKU PERENCANA	

KETERANGAN

	Pipe Air Hujan
	Roof Drain
	Pipe Riser Air Hujan
	Sumur Resapan Air Hujan
	Aliran Air

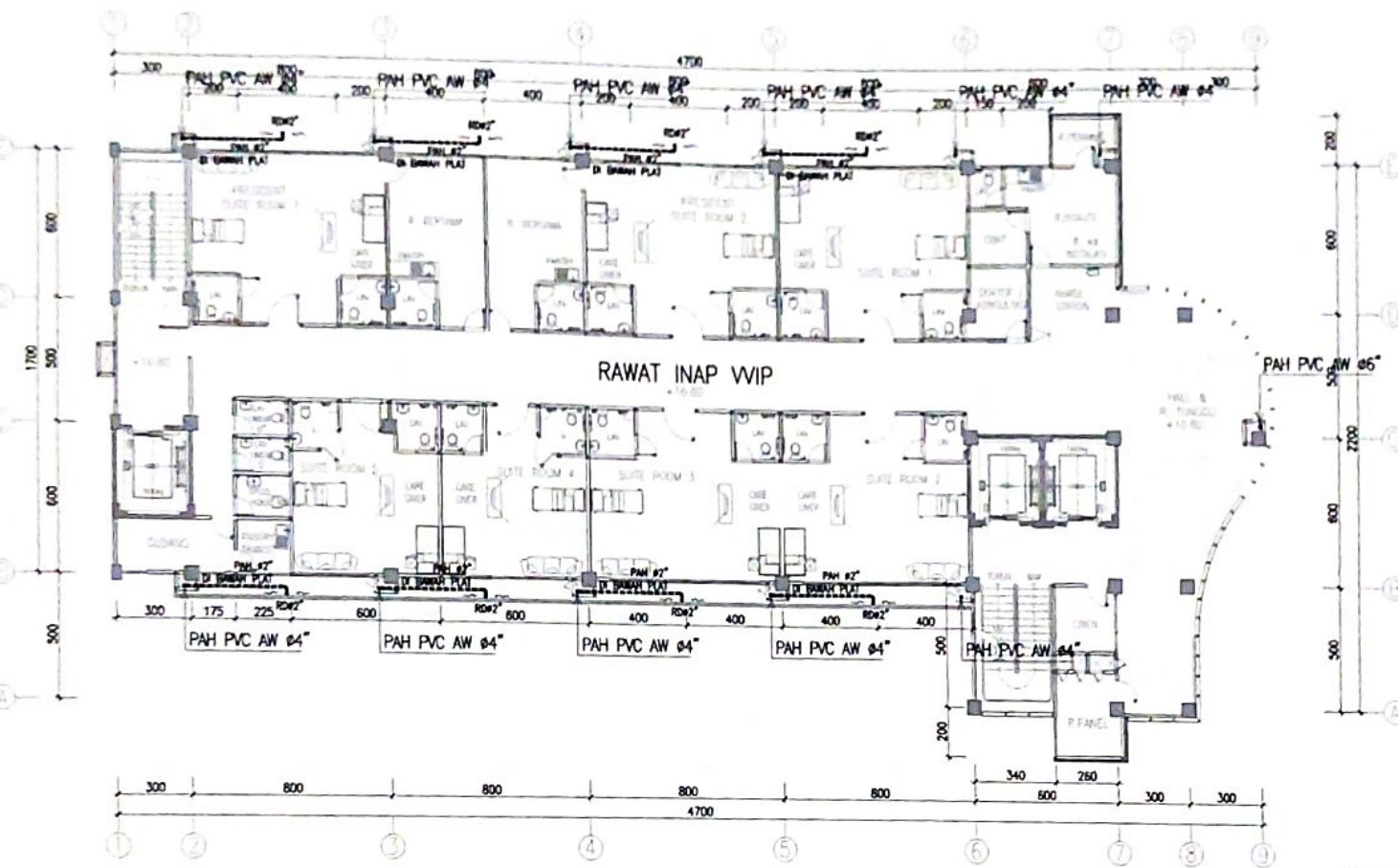

DENAH AIR HUJAN LT.5
 SKALA 1 : 200

Tegal,

Mengetahui,
 Kepala Dinas Pekerjaan Umum dan Perumahan Rakyat Kota Tegal.

[Signature]

PEMERINTAH KOTA TEGAL
 DINAS PEKERJAAN UMUM DAN PERUMAHAN RAKYAT

SUGIYANTO ST/MT
 NIP. 19621224 199303 1 007

Gambar, RKS, RAB Pemukiman Konstruksi tetap menjadi tanggung jawab profesional konsultan Perencanaan,

SUB PEKERJAAN	
MEP	
GAMBAR	SKALA
DENAH AIR HUJAN LT.5	1 : 200
KODE	HALAMAN
Tekn.03	06



PEMERINTAH KOTA TEGAL
 RSUD KARDINAH
 J. HIP. RA. 7, SEMARANG 5
 TELP. 0293 2224 1833 FAX. 2224 1833
 KABUPATEN TEGAL 52124

PEKERJAAN
 JASA KONSULTANSI PENYUSUNAN DED
 TAHAP I GEDUNG PAVILION VIP & VVIP
 RSUD KARDINAH KOTA TEGAL
 TAHUN ANGGARAN 2022
 MENGETAHUI DAN BENYETUJIA
 Direktur RSUD KARDINAH Tegal
 Mengetahui Pejabat Pembuat Komitmen

PEMERINTAH KOTA
 RSUD KARDINAH
 TEGAL
 SUGIYANTO ST.MT
 NIP. 19621224 198303 1 007
 Kepala DPUPR Kota Tegal

SUGIYANTO ST.MT
 NIP. 19621224 198303 1 007
 KONSULTAN PERENCANA
MEDI Sain
 PT. MEDISAIN DADI SEMPURNA
 J. LAMPANG II / 7 SEMARANG 52223
 PHONE / FAX : 024 - 8882227
 EMAIL : medisain.kardinar@digipol.com
 WEB : medisain.kardinar.com

TL. I. T. A. RI	Y. NORDIANI BEMPIK ST	
TA. MARS	IL. BENY PURNOMO, MARS	
TA. ESTIMATOR	TRADH HARTANTO, ST	
TA. BANGUNAN GEDUNG	FLADH LAMAH ANE, ST	
TA. ME	ANTONY WIBANA, ST	
	CHAYO ARBIBOND, ST	

KETERANGAN

	Pipa Air Hujan
	Roof Drain
	Pipa Kasep Air Hujan
	Sumur Resapan Air Hujan
	Airfan Air

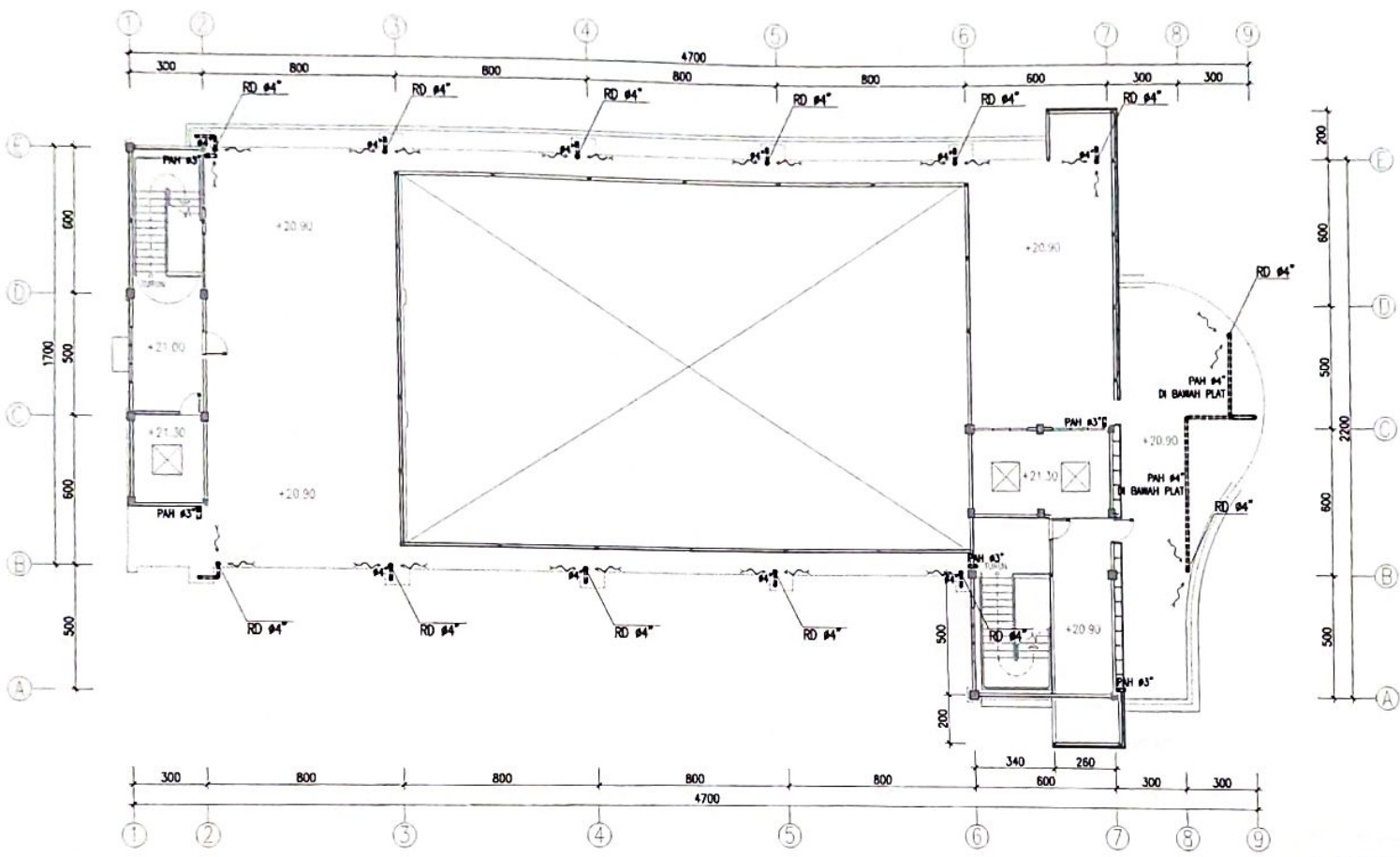

DENAH AIR HUJAN LT. ATAP
 SKALA 1 : 200

Tegal,
 Mengetahui
 Kepala Dinas Pekerjaan Umum Dan Penataan Ruang
 Kota Tegal
 DINAS PEKERJAAN UMUM DAN PENATAAN RUANG
 SUGIYANTO ST.MT
 NIP. 19621224 198303 1 007
 Gambar, RKS, RAB Perhitungan Teknis PG03
 Konstruksi tetap menjadi tanggung jawab profesional Kemitraan Pura Sana

SUB PEKERJAAN	
MEP	
GAMBAR	SKALA
DENAH AIR HUJAN LT. ATAP	1 : 200
KODE	HALAMAN
PG03	07



PEMERINTAH KOTA TEGAL
 RSUD KARDINAH
 J.L. ANP. KES. TUGURAN No. 2
 TELP. (0824) 838877 FAX. 383134
 KABUPATEN TEGAL 52124

PEKERJAAN
 JASA KONSULTANSI PENYUSUNAN DED
 TAHAP I GEDUNG PAVILION VIP & VVIP
 RSUD KARDINAH KOTA TEGAL
 TAHUN ANGGARAN 2022

BENGETAHU DAN BENYETUJUR
 Kepala RSUD KARDINAH Tegal
 Kepala Pejabat Pembuat Komitmen



[Signature]
 Kepala DPUPR Kota Tegal

SUGIYANTO, ST.MT
 NIP. 19621224 198301 1 007
 KONSULTAN PERENCANA

MEDI Sain
 PT. MEDISAIN DADI SEMPURNA
 J.L. TAMPANG 8, 2 GEMANGING 50223
 PHONE / FAX. 024 - 8552277
 EMAIL: medisain.kardinah@gmail.com
 WEBSITE: medisainkardinah.com

T.A. IRS	Y. BERNABAI BERNILDEK ST
T.A. MARS	A. BEMIP PURNOMO WIRTO
T.A. ESTIMATOR	TR. ADHI HARTANTO, ST
T.A. BANGUNAN GEDUNG	FLUCI UMAR JAMIL ST
T.A. ME	DAHYO ANINDIKO, ST

KETERANGAN

	Pipa Air Hujan
	Roof Drain
	Pipa Riser Air Hujan
	Sump Reseapan Air Hujan
	Aliran Air

SUB PEKERJAAN MEP	
GAMBAR	SKALA
DENAH AIR HUJAN ATAP	1 : 200
KODE	HALAMAN
PL.03	08

Tegal,

Mengetahui,
 Kepala Dinas Pekerjaan Umum dan Penataan Ruang
 Kota Tegal.

[Signature]
 SUGIYANTO, ST.MT
 NIP. 19621224 198301 1 007
 Gambar, RKS, RAB, dan Luasan Teknis
 Konstruksi tetap menjadi tanggung jawab
 profesional perencana Perencana

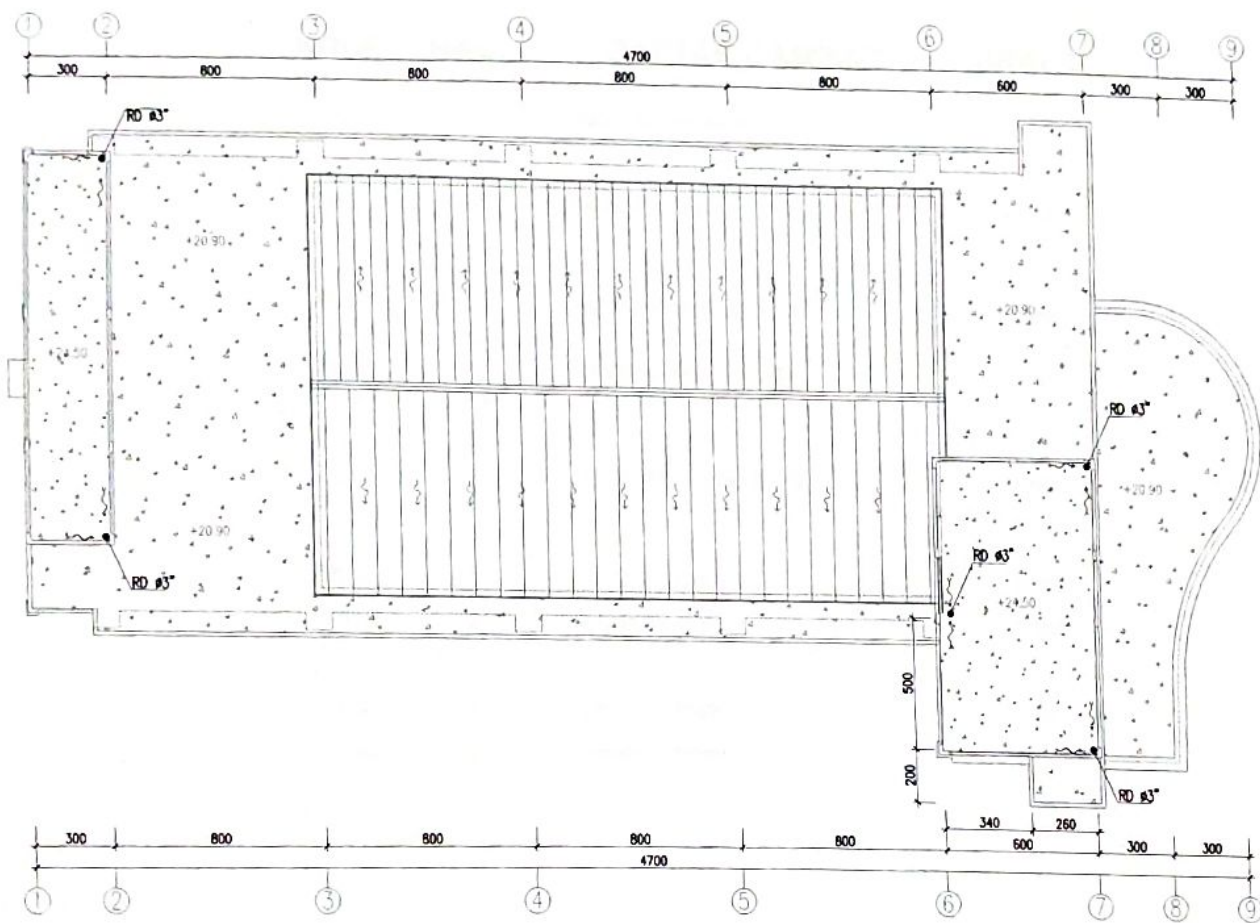

DENAH AIR HUJAN ATAP
 SKALA 1 : 200

KODE	HAL	DAFTAR GAMBAR	SKALA
DG	1	Daftar Gambar MEP	N.T.S
EL.01	1	Wiring PP. Selasar	N.T.S
EL.02	1	Denah Penerangan Lt.1 & 2	1:150
EL.02	2	Denah Penerangan Lt.3	1:150
EL.03	1	Denah Stop Kontak Lt.1 & 2	1:150
ME.01	1	Denah AC Lt.1 & 2	1:150
ME.01	2	Denah AC Lt.3	1:150
PL.03	1	Denah Air Hujan Lt.1	1:150
PL.03	2	Denah Air Hujan Lt.2	1:150

DAFTAR GAMBAR SELASAR
SKALA : NTS



PEMERINTAH KOTA TEGAL
RSUD KARDINAH
Jl. AP. RA. TUBUJI No. 2
KALIPATEH TEGAL 50124

PEKERJAAN
JASA KONSUL TANGSI PENYUSUNAN DED
TAHAP I GEDUNG PAVILION VIP & VVIP
RSUD KARDINAH KOTA TEGAL
TAHUN ANGGARAN 2022

Mengetahui dan Menyetujui
Direktur RSUD KARDINAH Tegal
Mengetahui Pejabat Pembuat Komitmen

SUGIYANTO, ST.MT
NIP. 195212241993031007
Kepala DPUPR Kota Tegal

SUGIYANTO, ST.MT
NIP. 195212241993031007
KONSULTAN PERENCANA

MEDI Sain
PT. MEDIAN DADI SEMPURNA
AL. TUMPAK B 7 BEMAHANG 50221
PHONE / FAX. 085 4188888
EMAIL. mediansain@gmail.com
WEB. mediansain.com

TL. I.TA. ARS	Y. INDRANINGRAT, ST	
TA. URS	A. BENY PURNOMO, MS	
TA. ESTIMATOR	TRISNA HARTANTO, ST	
TA. BANGUNAN GEDUNG	FACI USARJAL, ST	
TAME	ANTON WIBAWA, ST	
	CAIRO ARBIDONO, ST	

KETERANGAN

Tegal,

Mengetahui,
Kepala Dinas Pekerjaan Umum dan Penataan Ruang
Kota Tegal.

SUGIYANTO, ST.MT
NIP. 195212241993031007

Gambar, RKS, RAB Perhitungan Teknis
Konstruksi tetap menjadi tanggung jawab profesional Konsultan Perencana,



SUB PEKERJAAN	
GAMBAR	SKALA
DAFTAR GAMBAR MEP	NTS
KODE	HALAMAN
D.01	01

PP. SELASAR

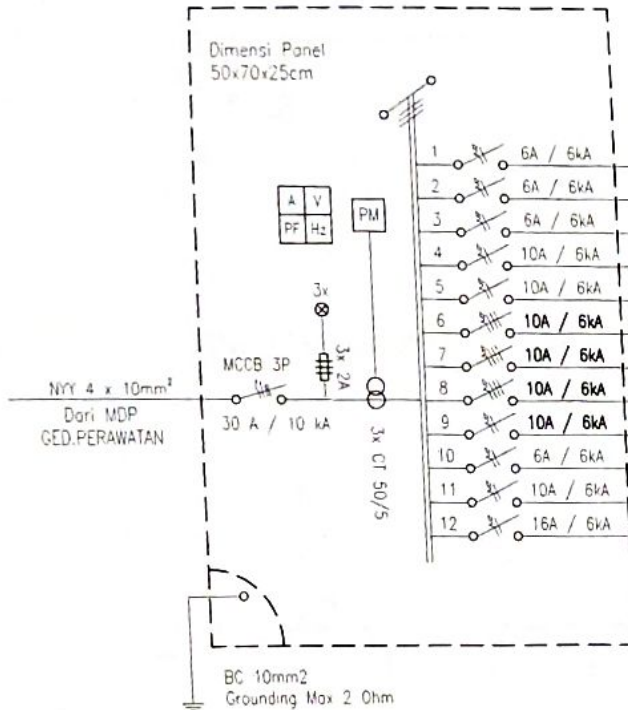

WIRING PP. SELASAR
SKALA: NTS

JENIS KABEL	DND27B LED Panel 15W	DND27C LED Panel 15W	Stop Kontak 200W	AC CASSETE 3 PK	BEBAN		
					R	S	T
1 NYM 3 x 2,5mm ² + conduit	18	1			285		
2 NYM 3 x 2,5mm ² + conduit	27	1				420	
3 NYM 3 x 2,5mm ² + conduit	4						60
4 NYM 3 x 2,5mm ² + conduit			2		400		
5 NYM 3 x 2,5mm ² + conduit			2			400	
6 NYM 4 x 4mm ² + conduit				1	746	746	746
7 NYM 4 x 4mm ² + conduit				1	746	746	746
8 NYM 4 x 4mm ² + conduit				1	746	746	746
9 NYM 4 x 4mm ² + conduit				1	746	746	746
10 CADANGAN							
11 CADANGAN							
12 CADANGAN							
JUMLAH	49	2	4	4	3669	3804	3044
						11 KW	
						12 KVA	

PEMERINTAH KOTA TEGAL
 RSUD KARDINAH
 J. AP 401, TURUN 1A 2
 TELP. (0283) 830807 FAX. 303121
 KABUPATEN TEGAL 52124

PEKERJAAN
 JASA KONSULTANSI PENYUSUNAN DED
 TAHAP I GEDUNG PAVILION VIP & VVIP
 RSUD KARDINAH KOTA TEGAL
 TAHUN ANGGARAN 2022

MENGETAHUI DAN BENYETUJAI
 Kepala RSUD KARDINAH Tegal
 Kepala Pejabat Pembuat Komitmen

 Kepala DPUPR Kota Tegal

SUGIYANTO ST.MT
 NIP. 19621224 198303 1 007
 KONSULTAN PERENCANA

MEDI Sain
 PT. MEDISAIN DADI SEMPURNA
 J. LAMPANG R. 7 SEMARANG 50229
 PHONE / FAX. 024-8362271
 EMAIL: medisain@medisain.com
 WEB: medisain.com

TL/TA/ARS	Y. NORANIN WIDYATI ST
TA. INHS	B. BERRY PURNANTO SAINS
TA. ESTIMATOR	TRISADHARMAWATI ST
TA. BANGUNAN	FIJADI UMAR JANE ST
GESEK	ANTON WIDANA, ST
TA. ME	CHAYO ARBIDONO, ST
KETERANGAN	

SUB PEKERJAAN	
MEP	
GAMBAR	SKALA
WIRING PP. SELASAR	NTS
KODE	HALAMAN
B.01	01

Tegal,

Mengetahui,
Kepala Dinas Pekerjaan Umum dan Penataan Ruang
Kota Tegal

 SUGIYANTO ST.MT
 NIP. 19621224 198303 1 007

Gambar, RKS, RAB Perhitungan
Konsultasi tetap menjadi tanggung jawab
perencana/ konsultan/ perencana,



PEMERINTAH KOTA TEGAL
RSUD KARDINAH
 J. AP. AS. TELUKAN 2
 TELP. 0856 58867 FAX. 08567
 KALIJAR TEGAL 75121

PEKERJAAN
JASA KONSULTANSI PENYUSUNAN DED
TAHAP I GEDUNG PAULUBAN VP & VVP
RSUD KARDINAH KOTA TEGAL
TAHUN ANGGARAN 2022

BENGTAMR DAN BENTUTUAL
 RSUD KARDINAH Tegal
 Direktorat Pemasangan dan Perawatan Ruang



PEMERINTAH KOTA TEGAL
RSUD KARDINAH
 SUGIYANTO ST.MT
 NIP. 19621224 198203 1 007
BENGTAMR
 Kepala DPUPR Kota Tegal

SUGIYANTO ST.MT
 NIP. 19621224 198203 1 007
KONSULTAN PERENCANA

MEDI Sain
PT. MEDISAIN DADI SEMPURNA
 A. YUMPAWI 8 2 SEMARANG 50133
 PHONE: 0274 354 000033
 Email: medisain@medisain.com
 WEB: medisain.com

T.A. ILMU	Y. NERIANI RUPY.ELI ST	
T.A. MAN	N. NAWI PURNAMA ST	
T.A. ESTIMASI	TRI ACH MAFIANTO ST	
T.A. BANGUNAN	FURCA ANJANI ST	
DESAIN	ANTON WIDANA ST	
T.A. ME	CAMUS HEBRING ST	

KETERANGAN

DIB PEKERJAAN	
MEP	
GAMBAR	SKALA
DENAH PENERANGAN LT. 2	1 : 150
KODE	PALAMAN
022	01

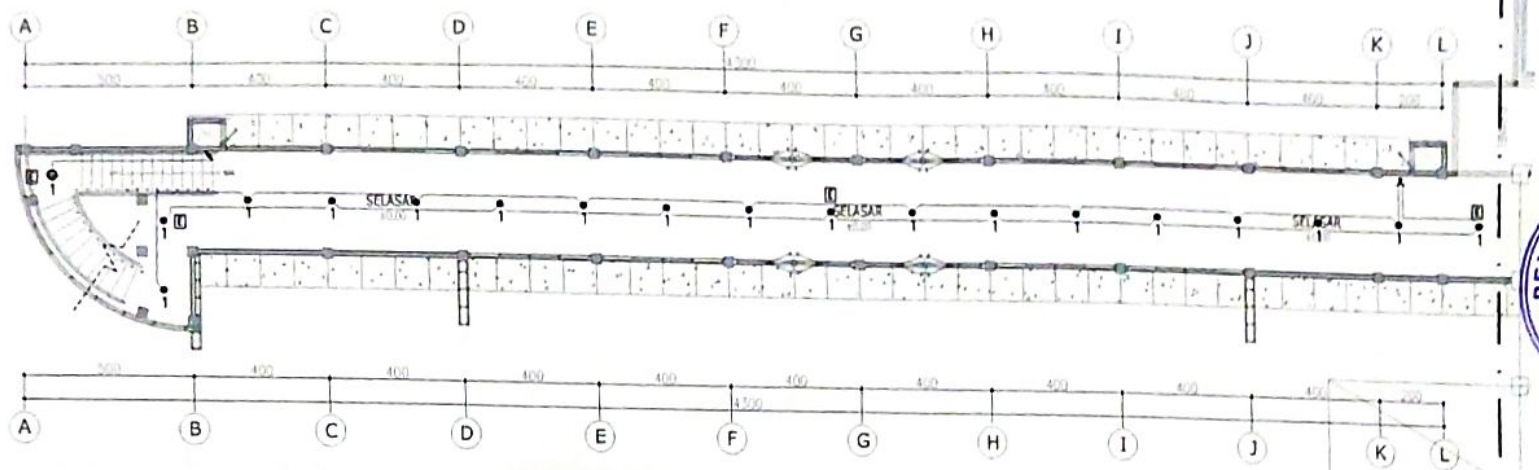

DENAH PENERANGAN LT.1
 SKALA 1 : 150

●	DM27B LED Panel 15W	18 Bt
●	DM27C LED Panel 15W	1 Bt
■	Manual Battery	3 Bt
///	Seliter Tanggapi / Ganda	1 Bt
///	Seliter Tabur Tanggapi / Ganda	1 Bt

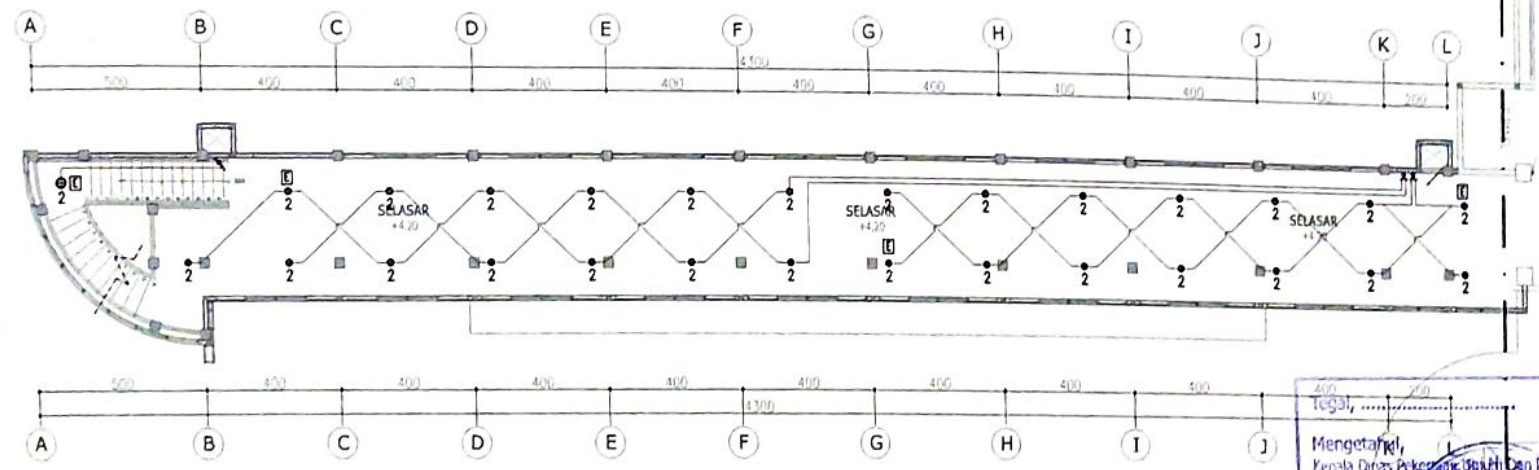

DENAH PENERANGAN LT.2
 SKALA 1 : 150

●	DM27B LED Panel 15W	27 Bt
●	DM27C LED Panel 15W	1 Bt
■	Manual Battery	4 Bt
///	Seliter Tanggapi / Ganda	1 Bt
///	Seliter Tabur Tanggapi / Ganda	1 Bt

Mengantar/ki,
 Kepala Dinas Pekerjaan Bangun Dan Perawatan Ruang
 Kota Tegal.

PEMERINTAH KOTA TEGAL
DINAS PEKERJAAN BANGUN DAN PENATAAN RUANG
SUGIYANTO ST.MT
 NIP. 19621224 198203 1 007
 Gambar, RKS, RSP, dan Dokumen Teknis
 Konstruksi tetap menjadi tanggung jawab
 profesional Konsultan Perencana.



PEMERINTAH KOTA TEGAL
 RSUD KARDINAH
 J. APRIK, TAMBORA 1
 TEL. (083) 38871, FAX. (083) 38877
 KABUPATEN TEGAL, 52134

PEKERJAAN

JASA KONSULTANSI PENYUSUNAN DED
 TAHAP I DESAIN PAJUKAN VIP & UNIP
 RSUD KARDINAH KOTA TEGAL
 TAHUN ANGGARAN 2022

MENGETAHU DAN MENYETUJAI

.....
 Kepala Dinas Pekerjaan Umum dan Penataan Ruang
 Kota Tegal



.....
 Kepala DPUPR Kota Tegal

SUGIYANTO, ST, MT
 NIP. 19621224 198303 1 007

KONSULTAN PERENCANA

MEDI Sain
 PT. MEDISAIN DACI SEMPURNA
 J. TAMBOE 6 1 DESA KENDI 52021
 PHONE: (083) 38877
 Email: medisain.daci@gmail.com
 WEB: medisain.com

TLT. I. ARS	Y. BUDISMAN WAPULAK, ST	
TA. MARS	S. BENDI PURNANTO, MARS	
TA. ESTIMATOR	TRIGUNA HARTANTO, ST	
TA. BANGUNAN	FRANSISKA ANE, ST	
GEOLING	ANTON WISARA, ST	
TA. ME	CAHYO ARBIBINGO, ST	

KETERANGAN

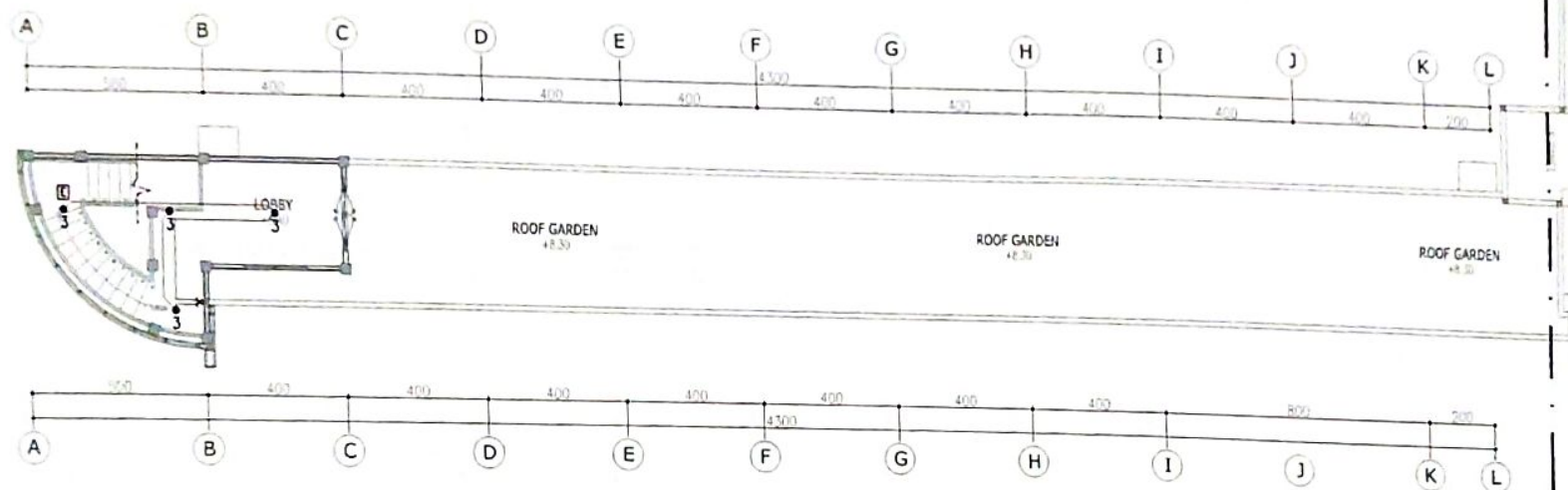

DENAH PENERANGAN LT.3
 SKALA 1 : 150

●	DM27B LED Panel 15W	4 bh
●	DM27C LED Panel 15W	- bh
□	Recond Battery	1 bh
∠ / V	Sektor Tanggal / Ganda	1 bh
∠ / /	Sektor Teker Tanggal / Ganda	- bh

Tegal,

Mengetahui,
 Kepala Dinas Pekerjaan Umum dan Penataan Ruang
 Kota Tegal .

SUGIYANTO, ST, MT
 NIP. 19621224 198303 1 007

Gambar, RKS, RAB, Perhitungan Teknis
 Konstruksi tetap menjadi tanggungjawab
 profesional konsultan Perencana,

SUB PEKERJAAN	
MEP	
GAMBAR	SKALA
DENAH PENERANGAN LT.3	1:150
KODE	HALAMAN
BL02	02



PEMERINTAH KOTA TEGAL
 RSUD KARDINAH
 J. AP. AS. TUBAHS 10
 TELP. (082) 52801 FAX. 52814
 KALIPATEN TEGAL 51134

PEKERJAAN
 JARA KONSUL TANGKAP PENYUSUNAN DED
 TAHAP I GEDUNG PAVILION VIP & VIPP
 RSUD KARDINAH KOTA TEGAL
 TAHUN ANGGARAN 2022

BERKETAHUI DAN BENYUTULAS
 DARI RSUD KARDINAH Tegal
 Dengan Pejabat Pembuat Komitmen

Y. BUDIANTO, MT
 NIP. 19621221 1981
 Kepala DPU/PR Kota Tegal

SUGIYANTO, ST MT
 NIP. 1962124 1983 1 02
 KONSULTAN PERENCANA

MEDI Sain
 PT. MEDISAIN DADI SEMPURNA
 J. RAJAPATI 2 BAWANGHID BIDD
 PHONE / FAX 121 + 888887
 Email: medisain.sainda@gmail.com
 WEB: medisainda.com

TL/TA/ARS	Y. BUDIANTO, MT/LEA ST	
TA/MAKS	H. BUDI PURNOMO, MT	
TA/ESTIMATOR	TRACHE HARTANTO, ST	
TA/BANGUNAN	FIACHA MAH, ST	
GEDUNG	ANTON WIBAWA, ST	
TA/ME	CHORO ARBICHO, ST	

KETERANGAN

●	DME27B LED Panel 15W
●	DME27C LED Panel 15W
□	Modul Battery
△	Stop Kontak Dinding, 1x150cm
△	Stop Kontak Dinding, 1x30cm
4/X	Senter Tanggap / Ganda
///	Senter Tabur Tanggap / Ganda

SUB PEKERJAAN	
MEP	
GAMBAR	SKALA
DENAH STOP KONTAK LT.1 & 2	1:150
KODE	HALAMAN
01	01

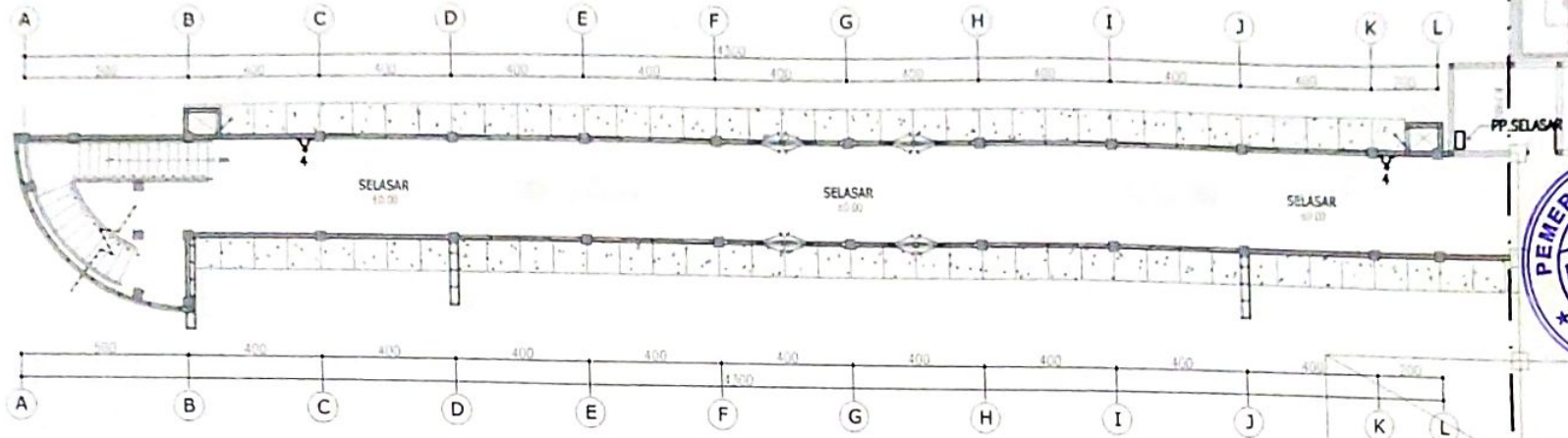

DENAH STOP KONTAK LT.1
 SKALA 1:150

△	Stop Kontak Dinding, 1x150cm	- 01
△	Stop Kontak Dinding, 1x30cm	2 01

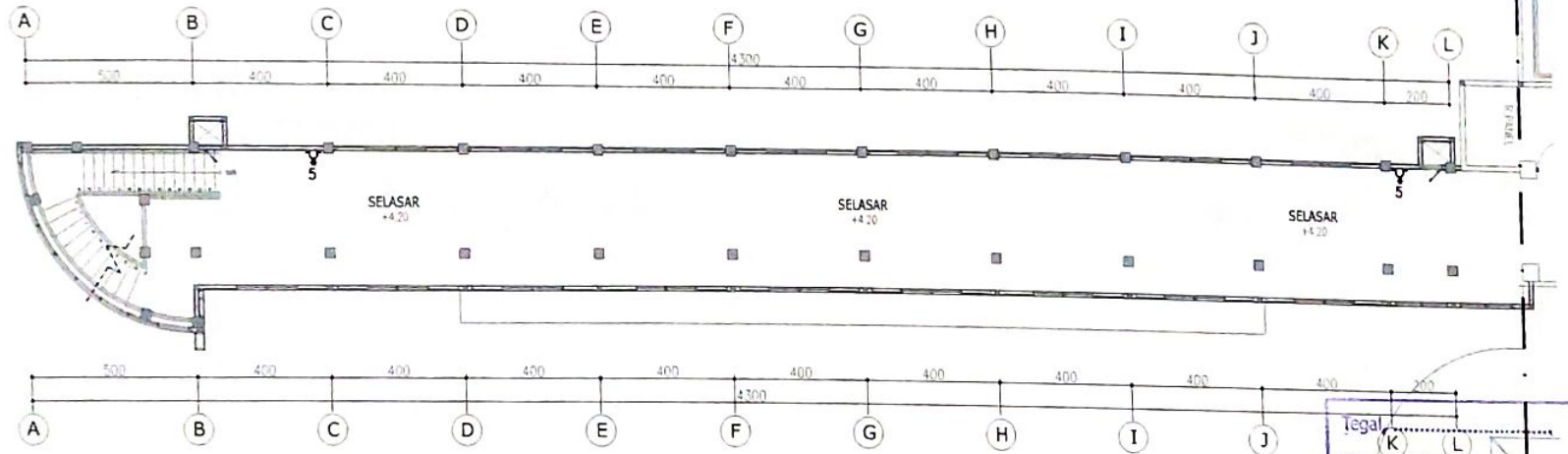

DENAH STOP KONTAK LT.2
 SKALA 1:150

△	Stop Kontak Dinding, 1x150cm	- 01
△	Stop Kontak Dinding, 1x30cm	2 01

Tegal, ...
 Mengetahui,
 Kepala Dinas Pekerjaan Umum dan Penataan Ruang
 Kota Tegal.

SUGIYANTO, ST MT
 NIP. 1962124 1983 1 02
 GABOR, RKS, K-0, Perencanaan Teknis
 Konstruksi tetap menjadi tanggung jawab
 profesional hukum dan Perencanaan,





PEMERINTAH KOTA TEGAL
 RSUD KARDINAH
 J. AIR KH. TUBAAN No. 2
 TELP. (082) 336027, FAX. 353131
 KABUPATEN TEGAL, 52134

PEKERJAAN
 JASA KONSULTANSI PENYUSUNAN DED
 TAHAP I GEDUNG PAVILION VIP & VIP
 RSUD KARDINAH KOTA TEGAL
 TAHUN ANGGARAN 2022
 MENGETAHUI DAN MENYETUJUI
 Direktur RSUD KARDINAH Tegal
 Kepala Pejabat Pembuat Komitmen

PEMERINTAH KOTA TEGAL
RSUD KARDINAH
 Kepala DPUPR Kota Tegal

SUGIYANTO, ST.MT
 NIP. 19621224 198301 1 007
 KONSULTAN PERENCANA

MEDI Sain
 PT. MEDISAIN DADI SEMPURNA
 AL. TUMPAK 8 12 SEMARANG 50223
 PHONE / FAX. 024 - 8902277
 EMAIL. medisain@medisain.com
 WEB. medisain.com

T.A. APS	Y. INDRANINGRAT, ST	
T.A. MARS	W. BERRY PURNANTO MARS	
T.A. ESTIMATOR	TRIJADI HARTANTO, ST	
T.A. BANGUNAN	FLAZA UMAR JUNE, ST	
GESEK	ANTON WISNU, ST	
T.A. ME	CARYO ARWEDONO, ST	
KETERANGAN		

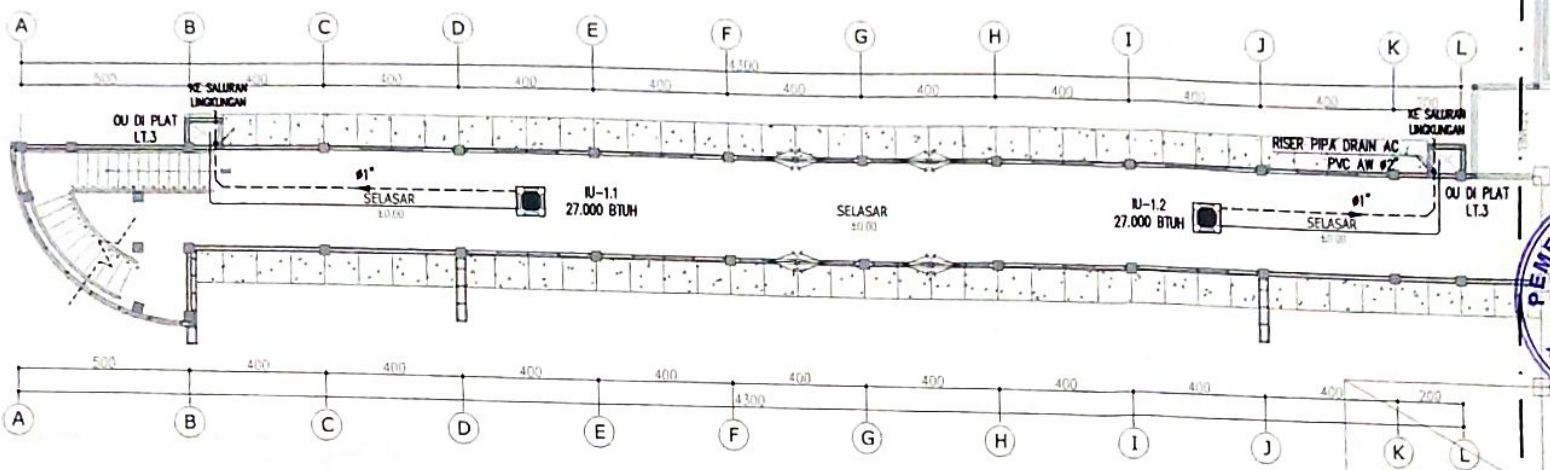

DENAH AC LT.1
 SKALA 1 : 150

	Casing Cassette 27.000 BTUH	2 Bush
	Outdoor Unit	- Bush
	Pipa Liquid & Gas	
	Pipa Drain	

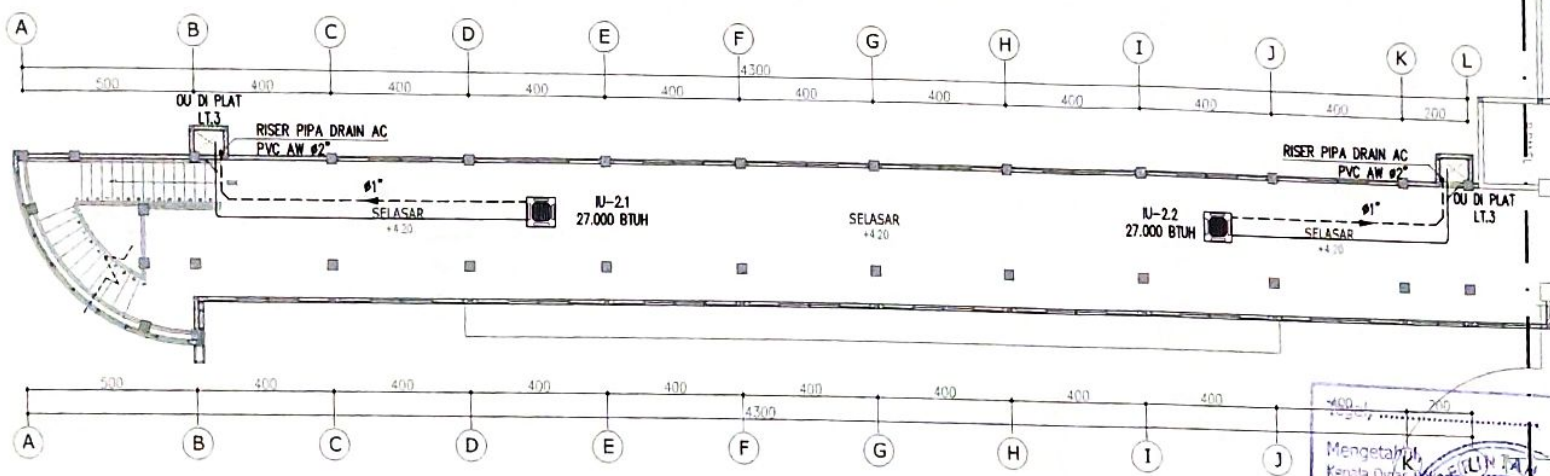

DENAH AC LT.2
 SKALA 1 : 150

	Casing Cassette 27.000 BTUH	2 Bush
	Outdoor Unit	- Bush
	Pipa Liquid & Gas	
	Pipa Drain	

Mengetahui,
 Kepala Dinas Pekerjaan Umum dan Penataan Ruang
 Kota Tegal

PEMERINTAH KOTA TEGAL
 DINAS PEKERJAAN UMUM DAN PENATAAN RUANG

SUGIYANTO, ST.MT
 NIP. 19621224 198301 1 007
 Gambar, RKS, RAB Perhitungan Teras
 Konstruksi tetap menjadi tanggungjawab
 profesional Konsultan Perencana,

SUB PEKERJAAN	
MEP	
GAMBAR	SKALA
DENAH AC LT.1&2	1 : 150
KODE	HALAMAN
ME01	01



PEMERINTAH KOTA TEGAL
 RSUD KARDINAH
 J. A.P. K.B. TUBUJI No. 2
 TELP. (0283) 358087, FAX. 353131
 KABUPATEN TEGAL 52124

PEKERJAAN
 JASA KONSULTANSI PENYUSUNAN DED
 TAHAP I GEDUNG PAVILION VIP & VIP
 RSUD KARDINAH KOTA TEGAL
 TAHUN ANGGARAN 2022

MENGETAHUI DAN MENYETUJUI
 Direktur RSUD KARDINAH Tegal
 Pejabat Pembuat Komitmen

PEMERINTAH KOTA TEGAL
RSUD KARDINAH
 SUGIYANTO, ST.MT
 NIP. 19621224 199303 1 007
 Kepala DPUPR Kota Tegal

SUGIYANTO, ST.MT
 NIP. 19621224 199303 1 007
 KONSULTAN PERENCANA

MEDI Sain
 PT. MEDISAIN DADI SEMPURNA
 J. TUMPAK 8 / 3 SEMARANG 50223
 PHONE / FAX: 021 - 858223
 EMAIL: medisain.dadi_sempurna@gmail.com
 WEB: medisain.dadi_sempurna.com

T/L I.TA. ARS	Y. INDRANAH KAHYUJI, ST
T/L. MARS	& BENNY PURNANTO MARS
T/L. ESTIMATOR	TRI ADI HARTANTO, ST
T/L. MANAJEMEN GEDUNG	FUJDI LAMAR ANIL, ST
T/L. ME	ANTON WIBARA, ST
	CARYO ARYENCHO, ST

KETERANGAN

SUB PEKERJAAN	
MEP	
GAMBAR	SKALA
Denah AC LT.3	1 : 150
KODE	NALAMAN
ME.01	01

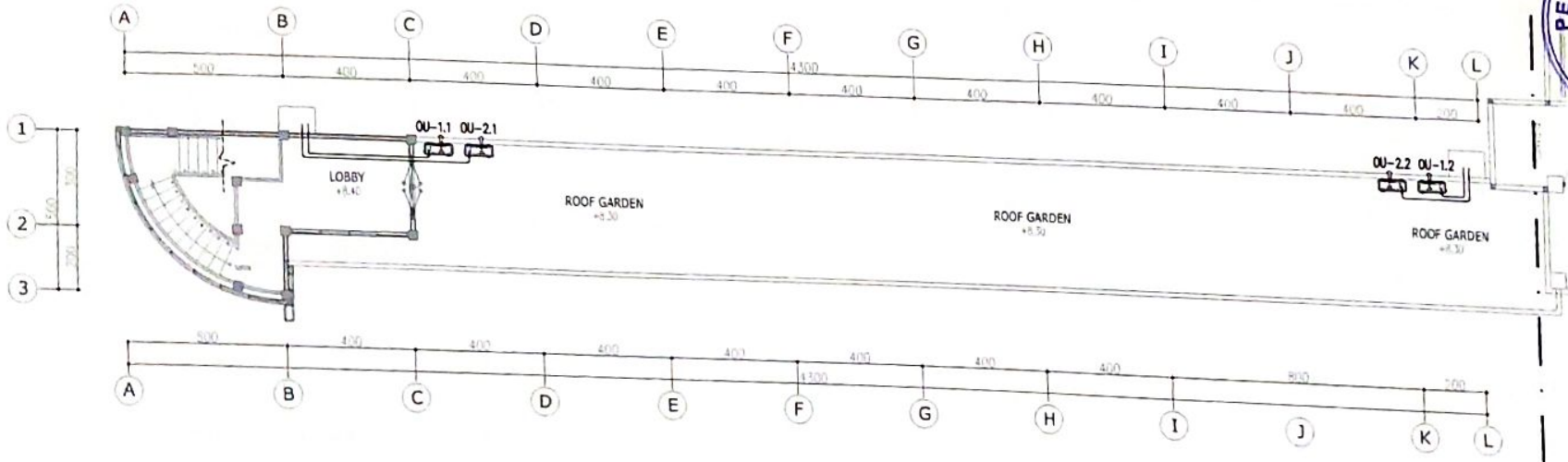

DENAH AC LT.3
 SKALA 1 : 150

	Ceiling Cassette 27.000 BTUH	- Bush
	Outdoor Unit 27.000 BTUH	4 Bush
	Pipe Liquid & Gas	
	Pipe Drain	

Tegal,

Mengetahui,
 Kepala Dinas Pekerjaan Umum dan Penataan Ruang
 Kota Tegal.

PEMERINTAH KOTA TEGAL
DINAS PEKERJAAN UMUM DAN PENATAAN RUANG
 SUGIYANTO, ST.MT
 NIP. 19621224 199303 1 007

Gambar, RKS, RAB Perhitungan Teknik
 Konstruksi tetap menjadi tanggungjawab
 profesional konsultan Perencana,



PEMERINTAH KOTA TEGAL
 RSUD KARDINAH
 J. A.P. K.B. TUBUJI No. 2
 TELP. (0281) 388067, FAX. 353131
 KABUPATEN TEGAL 52124

PEKERJAAN
 JASA KONSULTANSI PENYUSUNAN DEK
 TAHAP I GEDUNG PAVILION VIP & VVIP
 RSUD KARDINAH KOTA TEGAL
 TAHUN ANGGARAN 2022



MENGETAHUI DAN MENYETUJUI
 Kepala RSUD KARDINAH Tegal
 Mengetahui
 Kepala DPUPR Kota Tegal

SUGIYANTO, ST, MT
 NIP. 19621224 199303 1 007
 KONSULTAN PERENCANA

MEDI Sain
 PT. MEDISAIN DADI SEMPURNA
 J. TUMPAK 8 1/2 SEMARANG 50232
 P/PHONE / FAX: 021-8002323
 EMAIL: medisain.kardinah@gmail.com
 WEB: medisainkardinah.com

TL / TA. ARS	Y. INDRANINGRAT, ST	
TA. IARS	B. EDNY PURNANTO, IARS	
TA. ESTIMATOR	TRIADH NARTANTO, ST	
TA. BANGUNAN GEDUNG	FUADILMAR JUNA, ST	
TA. ME	ANTON WIBAWA, ST	
	CAHYO ARBIBOWO, ST	

KETERANGAN

	Pipa Air Hujan #4"
	Roof Drain #4"
	Pipa Riser Air Hujan #4"
	Airan Air

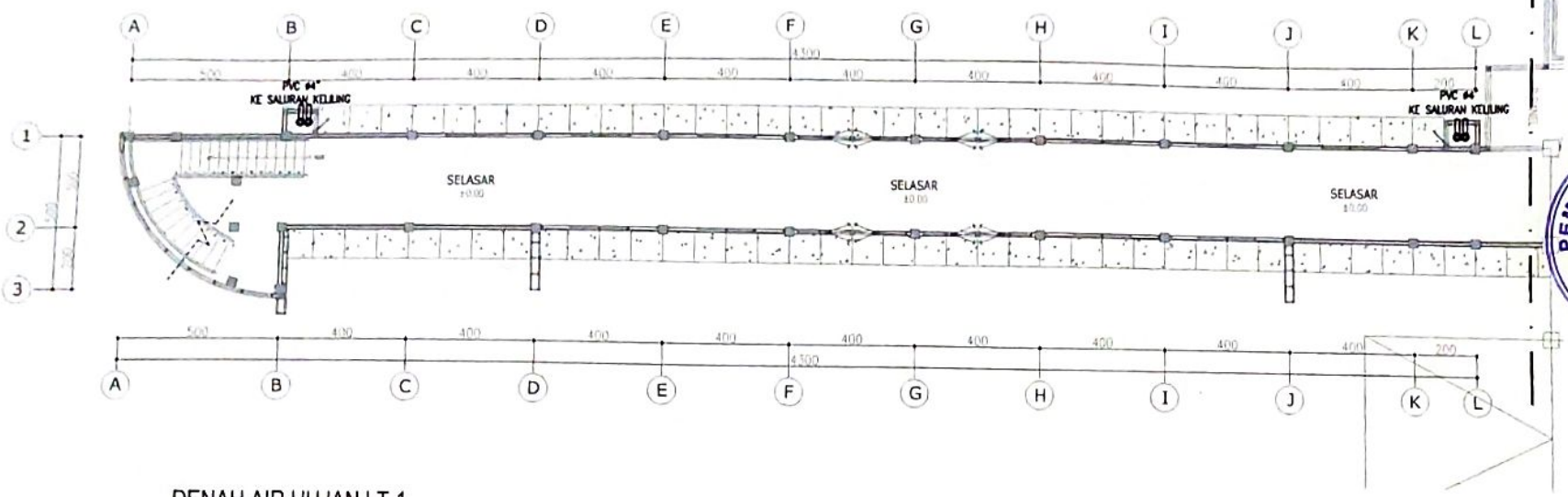

DENAH AIR HUJAN LT.1
 SKALA 1 : 150

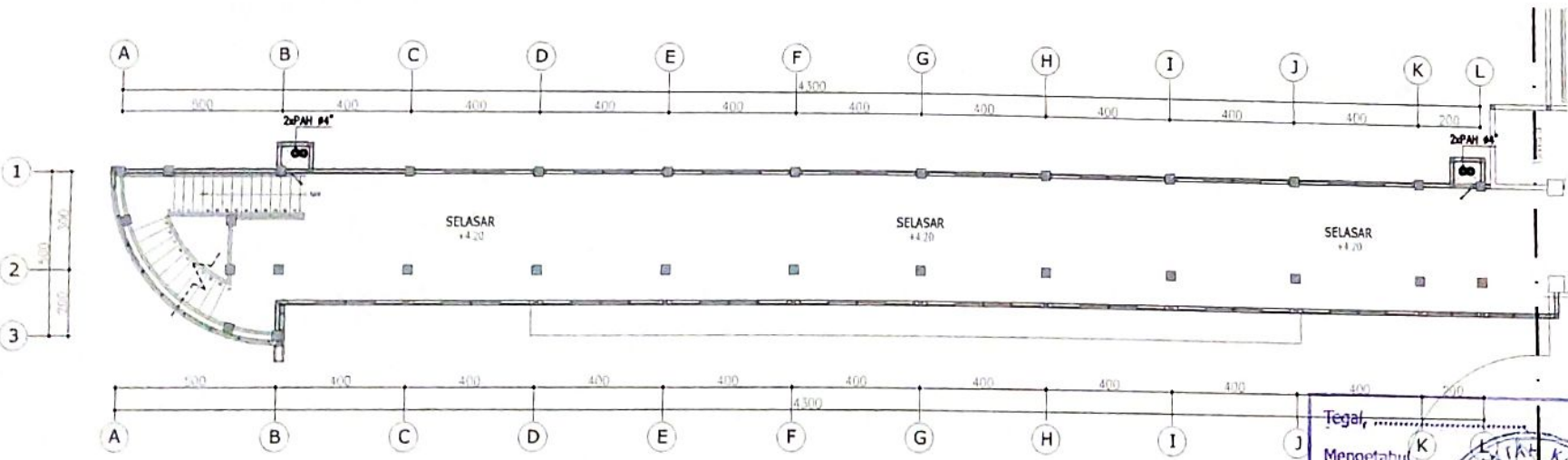

DENAH AIR HUJAN LT.2
 SKALA 1 : 150

Tegal, ...
 Mengetahui,
 Kepala Dinas Pekerjaan Umum dan Penataan Ruang
 Kota Tegal.



SUGIYANTO, ST, MT
 NIP. 19621224 199303 1 007
 Gambar, RKS, RAB Pemitungan Teknis
 Konstruksi tetap menjadi tanggungjawab
 profesional konsultan Perencana,

SUB PEKERJAAN MEP	
QAMBAR	SKALA
DENAH AIR HUJAN LT.1 & 2	1 : 150
KODE	HALAMAN
PL03	01

Hal ini merupakan file digital yang dibuat dengan menggunakan perangkat lunak komputer. Hal ini tidak dapat dipertanggungjawabkan secara hukum. Untuk informasi lebih lanjut, silakan hubungi kami.



PEMERINTAH KOTA TEGAL
 RSUD KARDINAH
 J. KH. AS. TUBUJI No. 2
 TEL. (0281) 28027 FAX. 281181
 KABUPATEN TEGAL, 52124

PEKERJAAN
 JASA KONSULTANSI PENYUSUNAN DED
 TAHAP I GEDUNG PAVILION VIP & VIP
 RSUD KARDINAH KOTA TEGAL
 TAHUN ANGGARAN 2022
 MENGETAHUI DAN MENSETUJUI
 Direktur RSUD KARDINAH Tegal
 (Mencantumkan Pejabat Pembuat Komitmen)



KELOMPOK BERSAMA BANTUANTO, UM.
 No. 19/2011/282/21/025
 MENGETAHUI
 Kepala DPUPR Kota Tegal

SUGIYANTO, ST MT
 NP. 1962124 1983 1 027
 KONSULTAN PERENCANA

MEDI Sain
 PT. MEDISAIN DADI SEMPURNA
 J. RAJAPANG B 2 SEMARANG 50233
 PHONE / FAX. 024 - 8592227
 Email: medisain.kardinah@gmail.com
 WEB: medisain.kardinah.com

TL/TA/MS	Y. BERNANAH WAHYUDI ST	
TA/MS	ib. BENNY PURNOMO SAMS	
TA/ESTIMATOR	TRI ANH MARTIYO ST	
TA/SAGUNGAN	PUJADI UMAR ANIL ST	
GEDUNG	ANTON WIBAWA ST	
T.A.M.E	CHYO ARWINDO ST	

KETERANGAN

	Pipa Air Hujan 4"
	Roof Drain 4" & 4"
	Pipa Riser Air Hujan 4"
	Airnon Air

Tegal, 2022
 Mengetahui,
 Kepala Dinas Pekerjaan Umum dan Penataan Ruang
 Kota Tegal

 SUGIYANTO, ST MT
 NIP. 1962124 1983 1 027
 Gambar, RKS, dan perhitungan
 Konstruksi tetap menjadi tanggung jawab
 profesional Konsultan Perencana,

SUB PEKERJAAN	
MEP	
GAMBAR	SKALA
DENAH AIR HUJAN LT. 3 & ATAP	1:150
KODE	HALAMAN
PL.02	02

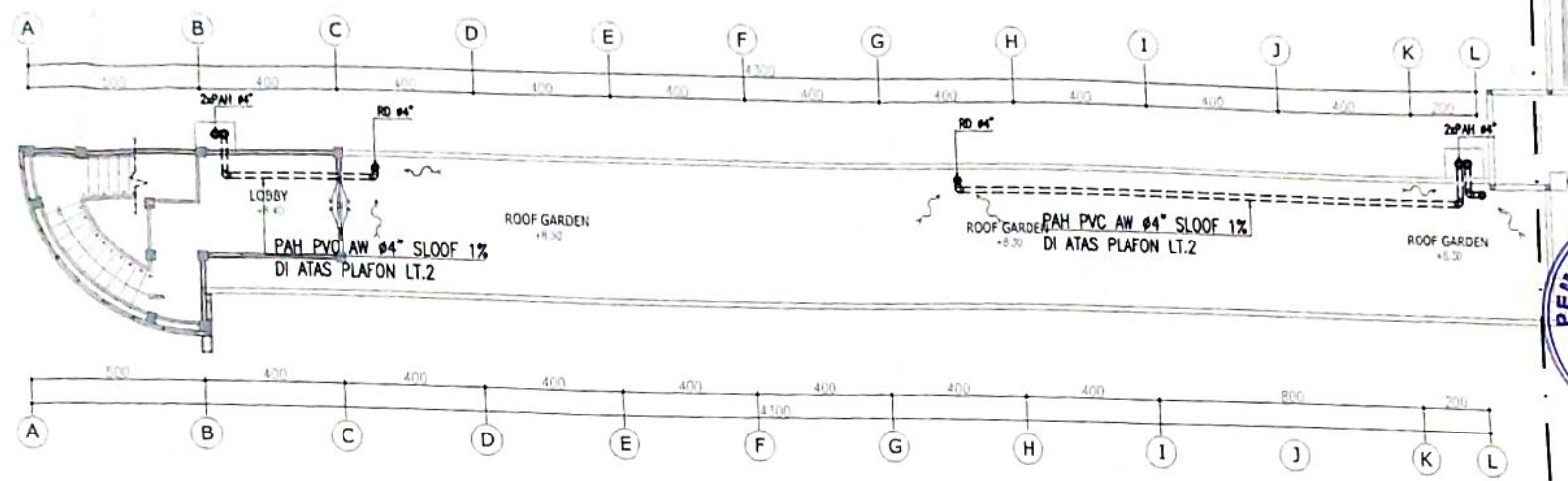

DENAH AIR HUJAN LT.3
 SKALA 1 : 150

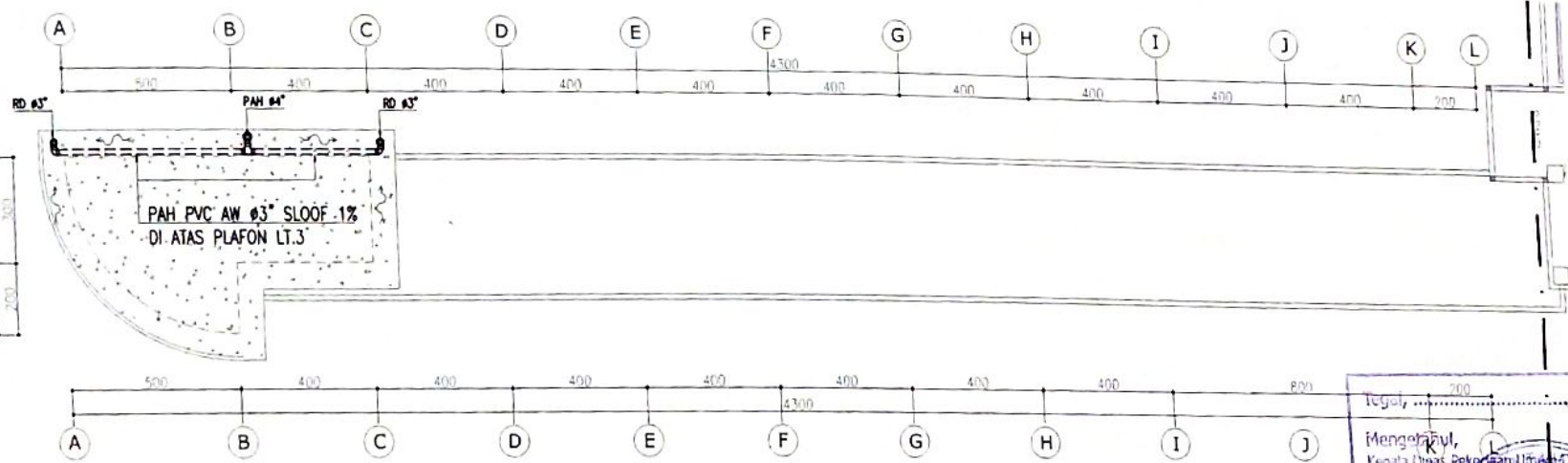

DENAH AIR HUJAN LT. ATAP
 SKALA 1 : 150