



# PROFIL RSUD KARDINAH KOTA TEGAL

TAHUN 2022



[www.rsudkardinah.tegal.kab.go.id](http://www.rsudkardinah.tegal.kab.go.id)



@rsudkardinah



@rsudkardinah



@rsudkardinah



### RIWAYAT SINGKAT IBU N.A. KARDINAN

- 1 Maret 1904 Lahir di Negeri
- 1926-1930 Sekolah Tinggi K.M. Negeri
- 1930-1932 & 1934-1935 Mengajar Guru Pamong
- 19 Juli 1938-1941 Mengajar Guru Besar di Tegal
- 1 Maret 1939 Mengajar Guru Besar di Tegal
- 4 Juli 1941 Menjabat di Tegal
- 27 Desember 1941 Menjabat Guru Besar di Tegal dan Penjabat di
- 1 Januari 1942 Mendirikan Guru Besar di Tegal
- 1942-1943 Mendirikan Guru Besar di Tegal
- 4 Juli 1943 Mendirikan Guru Besar di Tegal dan Penjabat di Tegal

### Kelahiran di Tegal, Meksitrikan

- 1. Sekolah anak-anak di Negeri Tegal
- 2. Mendirikan Guru Besar di Tegal
- 3. Mendirikan Guru Besar di Tegal



# VISI MISI



## Visi

MENJADI RUMAH SAKIT PILIHAN UTAMA MASYARAKAT DENGAN PELAYANAN PARIPURNA YANG BERBASIS PENDIDIKAN.

## Misi

1. Menyelenggarakan pelayanan kesehatan rujukan bermutu yang mengutamakan keselamatan pasien dan kepuasan pelanggan dengan berbasis teknologi informasi
2. Mewujudkan lingkungan rumah sakit yang bersih, rapi, sehat, aman, nyaman dan ramah lingkungan
3. Mengembangkan sumber daya manusia yang kompeten, kreatif dan inovatif
4. Menyediakan sarana dan prasarana kesehatan sesuai dengan perkembangan ilmu pengetahuan dan teknologi kesehatan
5. Menyelenggarakan pendidikan, penelitian dan pengabdian masyarakat di bidang kesehatan
6. Mewujudkan tata kelola rumah sakit yang profesional dan akuntabel menuju wilayah birokrasi bersih dan melayani



# MOTTO DAN FALSAFAH



## MOTTO

Kesembuhan dan Kepuasan  
Anda adalah Keutamaan  
Bagi Kami



Direktur Pelayanan Medis  
drg Agus Dwi Sulistyantono, M.M.



## FALSAFAH

Pelayanan Kesehatan yang  
diselenggarakan atas dasar  
keikhlasan, kesungguhan,  
beretika dan amanah,  
menjadikan setiap langkah  
pelayanan jadi ibadah.

# Struktur Organisasi

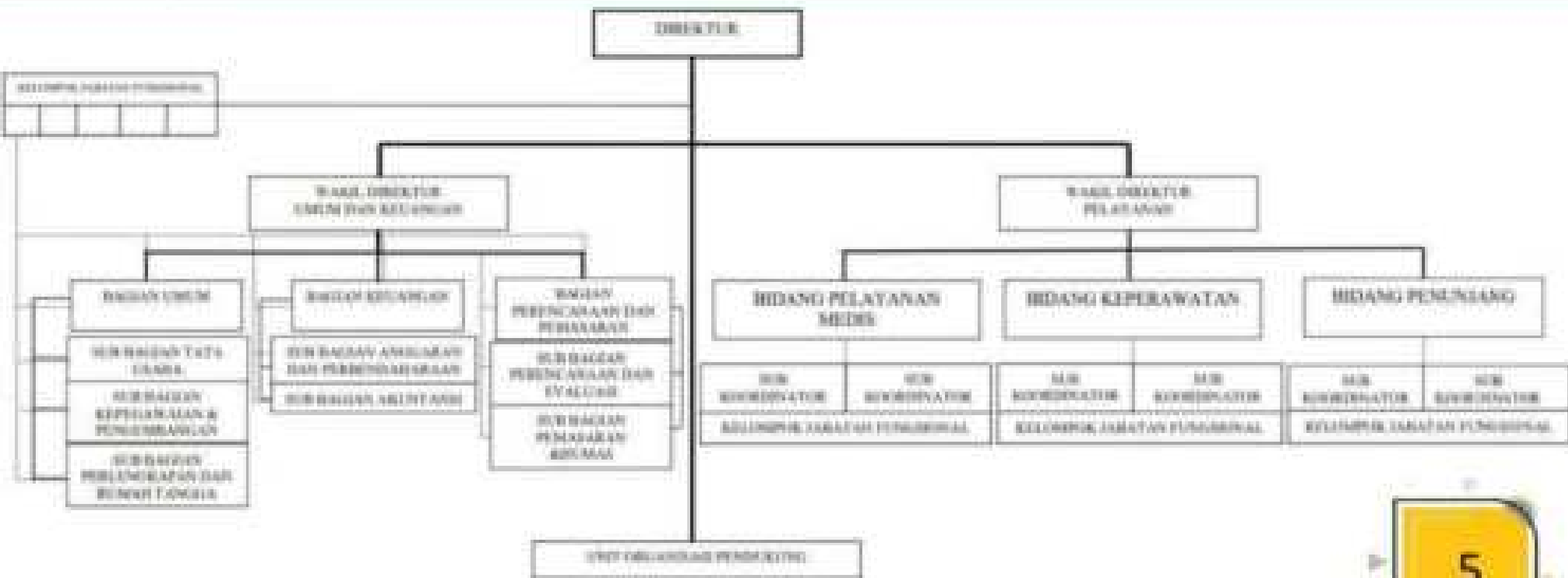

# SDM RSUD KARDINAH

No	Profesi	Jumlah
1	Dokter Spesialis	43
2	Dokter Umum	28
3	Dokter Gigi	4
4	Apoteker	14
5	Perawat	408
6	Bidan	85
7	Paramedis Non perawatan	187
8	Non Medis	223
	<b>JUMLAH</b>	<b>992</b>

PNS	PPPK	Tonaga BLUD
440	18	534
Total 992 orang		

# DAFTAR DOKTER

## ***SPECIALIS BEDAH***

dr. IRAWAN EKO BOEDJO M, Sp.B  
dr. WAHYUDIN, Sp.B  
dr. HIDAYATI SAMSIARAH, Sp.B  
dr. ABUAZHAR, Sp.B

## ***SPECIALIS BEDAH TULANG***

dr. HERRY SANTOSA, Sp.OTM.Kes.  
dr. ALAMINUDIN, Sp.OT

## ***SPECIALIS BEDAH SARAF***

dr. RIZAL HAKIM, Sp.BS

## ***SPECIALIS UROLOGI***

dr. ZULFIKAR ALI, Sp.U

## ***SPECIALIS PENYAKIT DALAM***

dr. SAID BARABA, Sp.PD  
dr. NURMILAWATI, Sp.PD, KEMD, FINASIM  
dr. RACHMAN EDI SANTOSO, Sp.PD, FINASIM

## ***SPECIALIS JANTUNG***

dr. WASRIL WAZAR, Sp.JP  
dr. ARBI LIZARDA, Sp.JP, FIHA (K)

## ***SPECIALIS PARU***

dr. RENI ARI MARTANI, Sp.P.  
dr. YUSFI RYDOKA, Sp.P

## ***SPECIALIS KANDUNGAN***

dr. PARJITO, Sp.OG  
dr. INDRAWAN EKOMURTOMO, Sp.OG  
dr. AJI PRAMUDITO WIBOWO, Sp.OG M.Kes.  
dr. HENDRIAN WIDJAJA, Sp.OG

## ***SPECIALIS ANAK***

dr. HERY SUSANTO, Sp.A  
dr. RADEN SETIYADI, Sp.A  
dr. ARIFIYAH, Sp.A  
dr. EMILYA HERIMAN, Sp.A

## ***SPECIALIS KULIT & KELAMIN***

dr. DODY SUHARTONO, Sp.KK  
dr. NADIAH, Sp.KK

## ***SPECIALIS MATA***

dr. IMAMATUL IBAROH, Sp.M  
dr. RIMA OCTAVIANI, Sp.M

## ***SPECIALIS THT***

dr. FAHMI NOVEL, Sp.THT  
dr. HERI PURYANTO, Sp.THT  
dr. NURBAITI, Sp.THT.KL

## ***SPECIALIS SARAF***

dr. HARYO TEGUH, Sp.S  
dr. WISNU AJI ARIBOWO, Sp.S

## ***SPECIALIS JIWA***

dr. TRI SETYO NUGROHO, Sp.KJ

## ***SPECIALIS PATOLOGI KLINIK***

dr. PRIMA ASTIAWANTI, Sp.PK  
dr. RINI NURWIDININGSIH, Sp.PK

## ***SPECIALIS PATOLOGI ANATOMI***

dr. DIANA AMALIAWATI YUSUF, Sp.PA

## ***SPECIALIS MIKROBIOLOGI***

dr. INAYATI, Sp.MK

## ***SPECIALIS RADIOLOGI***

dr. ALIP ASMADI, Sp.Rad

# DAFTAR DOKTER

## ***SPECIALIS ANESTESI***

dr. TRI SANTO NUGROHO,SpAn  
dr. RIA VENI SUSANTI,SpAn

## ***SPECIALIS REHABILITASI MEDIK***

dr. PUTRI DYAH UTAMI RYADI,SpKFR

## ***SPECIALIS FORENSIK***

dr. JULIA IKE HARYANTO,SpKF

## ***SPECIALIS BEDAH MULUT***

drg. SUKAMTO,SpBM

## ***SPECIALIS KONSERVASI GIGI***

drg. BAMBANG YULIANTO,SpKG

## ***SPECIALIS ORTHODONSI***

drg. EVELINE HARTANTO,Sp.Ort

## ***DOKTER UMUM***

dr. ENDANG TDH  
dr. MOHAMAD CHOLID SOFIYUDIN  
dr. MUNIRUL ANAM  
dr. HARTO PRAYITNO  
dr. ALPHA INSANI PRESTIASARI  
dr. ULFIA YUWITA  
dr. TETI YUDIATI  
dr. TITIN HERAWATI  
dr. KEMALA GAUTAMI HIDAYAH  
dr. JINAN NAILUN NADA  
dr. INDRANTORO HADITOMO  
dr. WILIARTO WICAKSONO  
dr. NAZLAH FARADILA UTARI  
dr. SILVIA ROSYADA  
dr. RAHMI FARIDAH AZZAHRO  
dr. WIDI NUR WICAKSANA  
dr. OKKA PRIMA ADHIHARTA  
dr. MUHAMMAD NURZAKKY  
dr. MUHAMMAD  
dr. MUHAMMAD SULTON HARIS

## ***DOKTER GIGI***

drg. SRI REZEKI  
drg. MUHAMMAD NUR KARUSMAN  
drg. DIAN NUR NAILUFAR



# SARANA DAN PRASARANA

LUAS TANAH : 48.065 M<sup>2</sup>

LUAS BANGUNAN : 36.690,6 M<sup>2</sup>

Listrik : 1,3 Mgwatt

Generator Set : 1.330 KVA

Air PDAM : 6 bh

Sumur Pompa dangkal : 74 bh

Sumur artesis : 2 bh

IPAL

Mobil ambulance : 5 bh

Mobil Jenazah : 2 bh

Ruang Rapat : Ruang RA-Kardinah, Ruang SMF, Ruang PPM

Kantin / Koperasi

Taman Bermain Anak

Taman / Ruang Publik

Parkir

Masjid Al – Hakim



# LINGKUP KEGIATAN PELAYANAN KESEHATAN MASYARAKAT

## FASILITAS DAN PELAYANAN

### 1. Pelayanan Gawat Darurat



Instalasi Gawat Darurat RSUD Kardinah Kota Tegal siap melayani 24 jam secara cepat, tepat didukung SDM yang profesional, fasilitas yang memadai dan peralatan yang canggih Fasilitas :

- Ruang Triase
- Ruang Tindakan
- Alat Pacu Jantung/Defibrilator
- Nebulizer
- Ruang resusitasi jantung paru
- Ruang PONEK
- Ambulance 24 jam
- Pneumatic tube

Untuk kedepan direncanakan untuk pengadaan Mobile X-Ray untuk IGD

### 2. Pelayanan Rawat Jalan

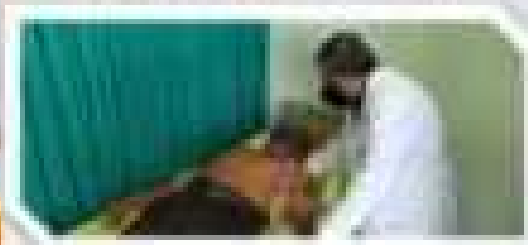
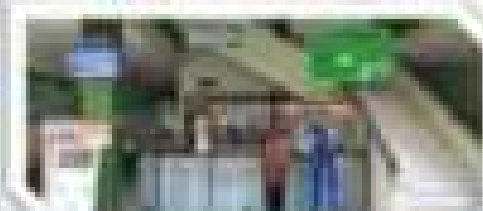

1. Poli Penyakit Dalam
2. Poli kebidanan / Obgyn
3. Poli Jantung
4. Poli Bedah tulang
5. Poli Bedah Syaraf
6. Poli Bedah Umum
7. Poli Syaraf
8. Poli THT
9. Poli Paru
10. Poli Anak
11. Poli Bedah Urologi
12. Poli Kulit
13. Poli Mata
14. Poli Bedah Mulut
15. Poli Endokrin Metabolik Diabetes
16. Poli Gigi
17. Poli Psikologi
18. Poli TB MDR
19. Poli Rehabilitasi Medik
20. Poli Jiwa
21. Poli VCT / CST
22. Poli Napza
23. Poli Bedah Digestif
24. Poli Geriatri



# FASILITAS DAN PELAYANAN

## 4. Pelayanan Bedah Sentral

Instalasi Bedah Sentral RSUDK telah memiliki alat-alat seperti Meja Operasi, Lampu Operasi, C-Arm, Mesin Anastesi, Cusa dan Videolaringskop. Mendatang direncanakan untuk pengadaan Athroscopy dan Phaco Emulsification.

## 5. Pelayanan Penunjang

### A Instalasi Laboratorium

Laboratorium terdiri dari 3 (tiga) yaitu : Lab. Patologi Klinik (PK); Lab. Mikrobiologi Klinik (MK); Lab. Patologi Anatomi (PA). Didalam Lab PK telah memiliki alat-alat yang saling terhubung dengan LIS seperti : Kimia Klinis, Hematologi. Lab PA tahun ini baru pengadaan alat baru yaitu Automatic Immunohistokima, dan rencana mendatang untuk pembelian Cytospin dan Patologi Workstation. RSUD Kardinah juga telah memiliki Lab PCR Drive Thru.

### B Instalasi Farmasi

Instalasi Farmasi sudah memiliki Biosafety Cabinet dan Laminary Airflow dan telah memiliki inovasi Tombo Teko Loro Loro, yaitu sistem pengantaran obat gratis ke pasien rawat

### C Instalasi Gizi

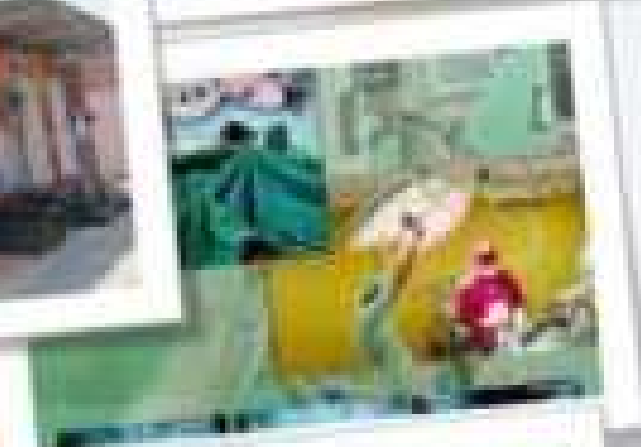

# FASILITAS DAN PELAYANAN

## 5. Pelayanan Penunjang

### D Instalasi Radiologi

Saat ini Instalasi Radiologi RSUD Kardinah sudah memiliki alat-alat :

1. General X-Ray
2. Panoramic
3. Mammography
4. CT Scan 128 Slices
5. PACS

Perencanaan Pengadaan :

1. Mobile X-Ray
2. MRI 1,5 T

### F. Unit CSSD

Saat ini Unit CSSD RSUD Kardinah sudah memiliki alat-alat :

1. Autoclave High dan Low Temperature
2. Washer Disinfentor
3. Drying Cabinet
4. Ultrasonic Cleaner

Rencana Pengadaan : Autoclave Low Temperature dengan metode Etylen Oxyde



# FASILITAS DAN PELAYANAN

## 5. Pelayanan Penunjang

### G Pelayanan Haemodialisa

Saat ini Pelayanan Haemodialisa RSUD Kardinah sudah memiliki alat-alat :

1. 20 Mesin HD

Perencanaan Pengadaan :

1. Penambahan Mesin HD



### H Unit Rehabilitasi Medik

Layanan Rehab Medik RSUD Kardinah saat ini : Layanan Fisioterapi, Okupasi Terapi, Ortotik Prostetik dan Akupuntur

Peralatan yang dimiliki :

Shortwave Diathermy, Microwave Diathermy, Ultrasound Therapy, Electro Stimulator, Shockwave Therapy, Layanan Akupuntur

Rencana Pengadaan : Traksi



### I Instalasi Kedokteran Forensik dan Medikolegal

### J Pelayanan Mobil Ambulance & Mobil Jenazah



## PELAYANAN UNGGULAN

1. Pelayanan Katerisasi Jantung
2. Pelayanan TB MDR
3. Pelayanan Geriatri
4. Pelayanan Konsultan Endokrin Metabolik dan Diabetes
5. Pelayanan Konsultan Beda Digestif
6. Pelayanan Orthopedi dan Traumatologi
7. Pelayanan Hip and Knee
8. Pelayanan Bedah Syaraf
9. Pelayanan CT Scan
10. Pelayanan Rehabilitasi Ketergantungan Obat
11. Pelayanan Klinik VCT
12. Rawat Inap Jiwa
13. Laboratorium PCR

# INOVASI

- ▶ 1. BACA RANA
- ▶ 2. TOMBO TEKO LORO LUNGO
- ▶ 3. SEKOLAH KARDINAH
- ▶ 4. METAVERSE
- ▶ 5. SIGITA





# Rencana Strategis

## Tujuan dan Sasaran Jangka Menengah RSUD Kardinah

Tujuan	Indikator Tujuan	Sasaran	Indikator Sasaran/In- dikator Kinerja	Target Kondisi Awal 2019	Target Pada Tahun ke-				
					2020	2021	2022	2023	2024
Meningkatnya Indeks Kepuasan Masyarakat dari pelayanan kesehatan yang diberikan rumah sakit.	Skor Indeks Kepuasan Masyarakat			82,67	81,00	82,30	82,40	82,50	82,60
		Meningkatnya Mutu Pelayanan Kesehatan	Nilai Akreditasi RSUD Kardinah		Paripurna	Paripurna	Paripurna	Paripurna	Paripurna

# Rencana Strategis

## Strategi dan Arah Kebijakan

Tujuan	Sasaran	Strategi	Kebijakan
Meningkatnya indeks kepuasan masyarakat dari pelayanan kesehatan yang diberikan rumah sakit.	Meningkatnya Mutu Pelayanan Kesehatan	Meningkatkan Mutu Pelayanan Kesehatan yang menyeluruh dari berbagai aspek.	<ol style="list-style-type: none"> <li>1. Optimalisasi kualitas pelayanan dan pengembangan produk layanan baru</li> <li>2. Peningkatan sarana dan prasarana sesuai kebutuhan</li> <li>3. Peningkatan kepuasan pelanggan dengan pengembangan inovasi-inovasi pelayanan</li> <li>4. Pengembangan SIM RS secara berkelanjutan</li> <li>5. Peningkatan jalan kemitraan (ISO)</li> <li>6. Peningkatan kompetensi SDM medis/non medis</li> <li>7. Peningkatan kualitas tata kelola dan manajemen serta penerapan PPC-GLUD</li> <li>8. Peningkatan pendapatan dan kualitas pengelolaan keuangan serta efisiensi anggaran</li> <li>9. Peningkatan sistem pemasaran yang terintegrasi</li> <li>10. Peningkatan kualitas kerjasama dengan BPJS</li> </ol>

## SASARAN INDIKATOR KINERJA RUMAH SAKIT

Indikator Kinerja RSUD Kardinah yang mengacu pada Tujuan dan Sasaran RPJMD

No	Indikator Sasaran (Indikator Kinerja Utama) RSUDK	Kondisi Awal 2019	Target Capaian Setiap Tahun				
			2020	2021	2022	2023	2024
1	Skor IKM RSUD Kardinah	82,67	81,00	82,30	82,40	82,50	82,60
2	Nilai Akreditasi RSUD Kardinah	Paripurna	Paripurna	Paripurna	Paripurna	Paripurna	Paripurna

## CAKUPAN PEMAKAIAN TEMPAT TIDUR

No	Indikator	Standar	2015	2016	2017	2018	2019	2020	2021	2022 (s/d SMT 1)
1	BDR	60 % - 85 %	64,70	72,40	69,90	62,60	59,00	46,57	34,91	51,70
2	BTO	40 - 50 K	53,00	60,60	57,10	47,30	47,40	32,92	24,48	19,56
3	TDI	1 - 3 Hari	2,40	1,70	1,90	2,90	3,20	6,61	9,70	4,40
4	ODR	< 45/1000 ps	56,90	52,00	55,50	56,90	51,61	66,01	69,36	62,10
5	NDR	< 25/1000 ps	30,40	26,20	30,80	31,50	28,01	34,92	50,88	30,20
6	Ay LOS	8 - 9 hari	3,90	4,60	4,10	4,10	2,94	3,92	4,74	4,10

# Alur pelayanan IGD



## INSTALASI GAWAT DARURAT

UMUM

UMUM



**PASIEH MASUK RUANG IGD**

*Pasien dilakukan Pemeriksaan / Observasi*



**LOKET PENDAFTARAN**

*Pengantar mendaftarkan Pasien (KTP)*



**LOKET PEMBAYARAN**

*Pengantar Pasien Melakukan Pembayaran*



BPJS



**PASIEH MASUK RUANG IGD**

*Pasien dilakukan Pemeriksaan / Observasi*



**LOKET PENDAFTARAN**

*Pengantar mendaftarkan Pasien (KARTU BPJS)*



**LOKET BPJS**

*Pengantar Pasien Melakukan Registrasi BPJS*



# Alur pelayanan Rawat Jalan Pelayanan BPJS

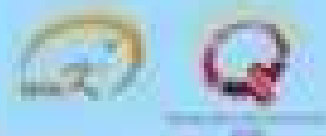

## POLIKLINIK/RAWAT JALAN JENIS PELAYANAN BPJS

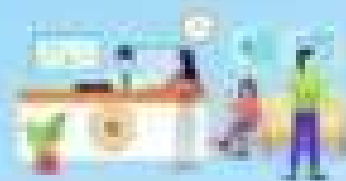

### LOKET PENDAFTARAN

- Membawa Surat Pengantar Dokter I
- Kartu BPJS
- Foto Copy KTP
- Foto Copy KK



### ANTRIAN PASIEN

Pasien menunggu panggilan panggilan untuk pemeriksaan



### PEMERIKSAAN PASIEN

Pasien dilakukan pemeriksaan oleh Dokter



### APOTIK (ANTRIAN OBAT)

Pasien menunggu pengambilan Obat



KESEMBUHAN  
ANDA, ADALAH  
KEUTAMAAN  
BAGI KAMI



# Alur pelayanan Rawat jalan Pelayanan Umum



## POLIKLINIK/RAWAT JALAN JENIS PELAYANAN UMUM



**LOKET PENDAFTARAN**  
**MEMBAWA KTP / KARTU PASIEN**  
Apabila belum memiliki KTP  
dengan menggunakan RA



**LOKET PEMBAYARAN**  
Pasien melakukan pembayaran



**ANTRIAN PASIEN**  
Pasien menunggu urutan  
dipanggil untuk pemeriksaan



**PEMERIKSAAN PASIEN**  
Pasien diperiksa oleh Dokter



**APOTIK (ANTRIAN OBAT)**  
Pasien mengambil obat



KESEMBUHAN  
ANDA ADALAH  
KEUTAMAAN  
BAGI KAMI



# Alur pelayanan Rawat Inap



PELAYANAN RAWAT INAP

UMUM

POLIKLINIK

IGD

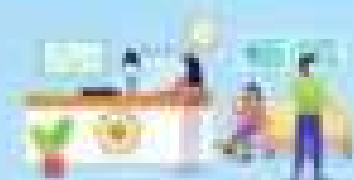

LOKET PENDAFTARAN RAWAT INAP

*Membawa Surat Perintah Rawat Inap*



LOKET PENDAFTARAN RAWAT INAP

*Membawa Surat Perintah Rawat Inap*



PASIHEN MASUK RUANG PERAWATAN



PASIHEN MASUK RUANG PERAWATAN

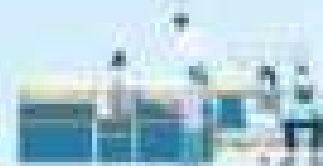

LOKET PEMBAYARAN

*Pasien Melakukan Pembayaran*

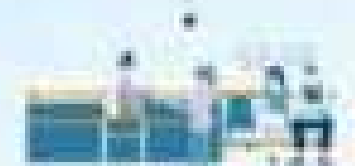

LOKET PEMBAYARAN

*Pasien Melakukan Pembayaran*



021-25373111



# Alur pelayanan Haemodialisa

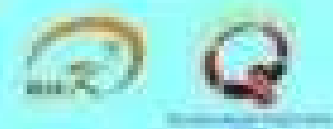

POLIKLINIK/RAWAT JALAN  
JENIS PELAYANAN UMUM/BPJS



## LOKET PENDAFTARAN

**MEMBAWA KTP / KARTU PASIEN**

Apabila belum memiliki KTP  
dengan menggunakan KK.



## LOKET PEMBAYARAN

Pasien melakukan pembayaran.



## PEMERIKSAAN PASIEN

Pasien dibawa ke Ruang HD.



## TINDAKAN HD

Pasien diberi tindakan cuci darah.



KESEMBUHAN  
ANDA, ADALAH  
KEUTAMAAN  
BAGI KAMI



# Alur pelayanan Radiologi



## RADIOLOGI

### JENIS PELAYANAN UMUM



#### LOKET PENDAFTARAN

**MEMBAWA KTP & KARTU PASIEN**

*Apabila belum memiliki KTP  
dengan menggunakan KK.*



#### LOKET PEMBAYARAN

*Pasien melakukan pembayaran.*



#### PEMERIKSAAN PASIEN



#### MENUNGGU HASIL RONGENT



KESEMBUHAN  
ANDA, ADALAH  
KEUTAMAAN  
BAGI KAMI



# Alur pelayanan Laboratorium



LABORATORIUM

JENIS PELAYANAN UMUM



## LOKET PENDAFTARAN

**MEMBAWA KTP & KARTU PASIEN**

Apabila belum memiliki KTP  
dengan menggunakan KK.



## LOKET PEMBAYARAN

Pasien melakukan pembayaran



## PEMERIKSAAN PASIEN



## MENUNGGU HASIL LABORATORIUM



KESEMBUHAN  
ANDA, ADALAH  
KEUTAMAAN  
BAGI KAMI



PT Bina Medika

2022



Direktur RSUD Kardinah

drg Agus Dwi Sulistyantono, M.M.

Terima Kasih

